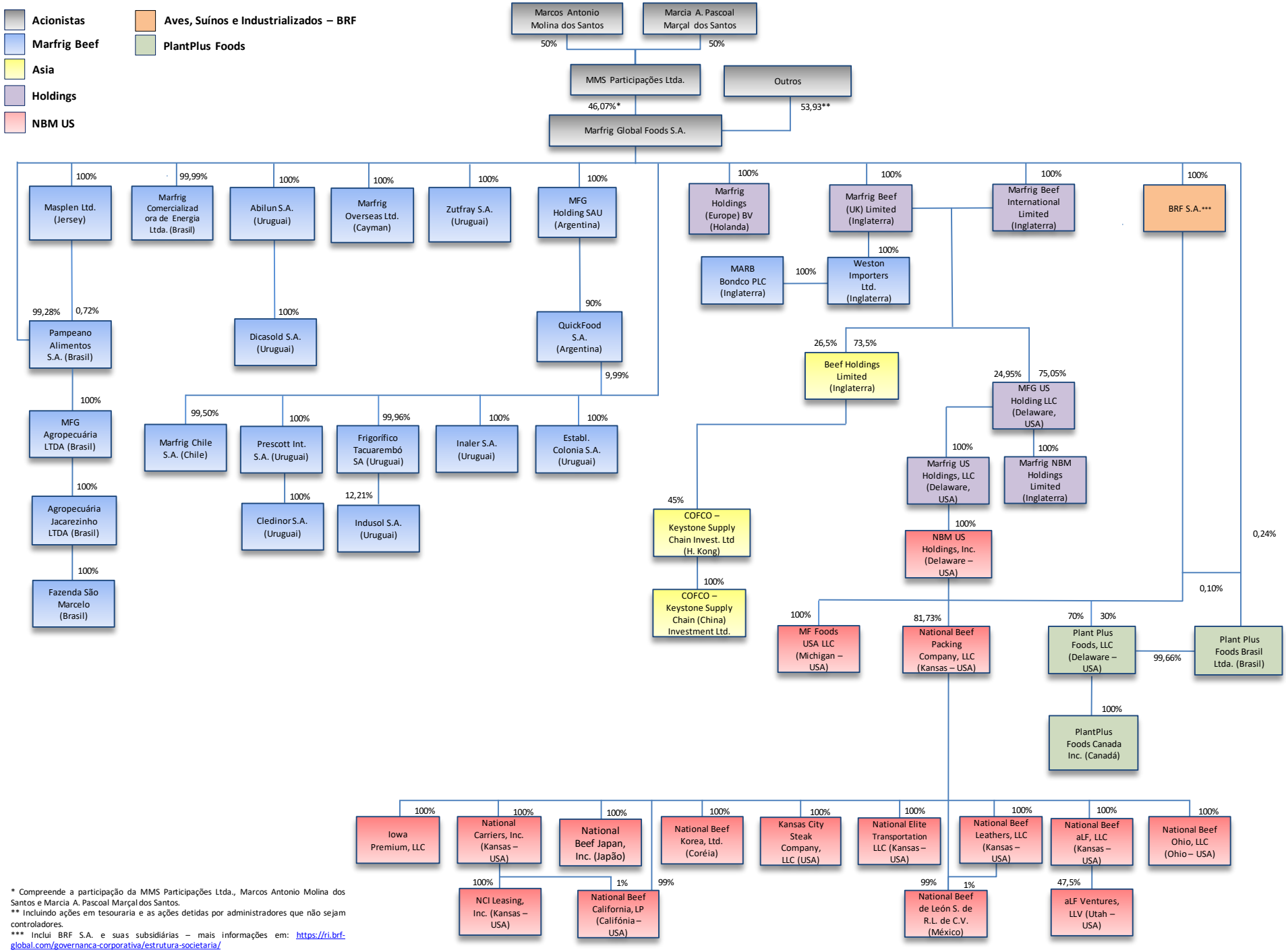

* Compreende a participação da MMS Participações Ltda., Marcos Antonio Molina dos Santos e Marcia A. Pascoal Marçal dos Santos.

** Incluindo ações em tesouraria e as ações detidas por administradores que não sejam controladores.

*** Inclui BRF S.A. e suas subsidiárias – mais informações em: https://ri.brf-global.com/governanca-corporativa/estrutura-societaria/