

TIVIO

ALT + Light



Outubro de 2025

TIVIO
CAPITAL

1. Tivio Capital.....	<u>3</u>
2. TIVIO ALT.....	<u>8</u>
3. Investimento.....	<u>12</u>

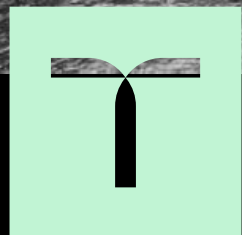

GESTORA

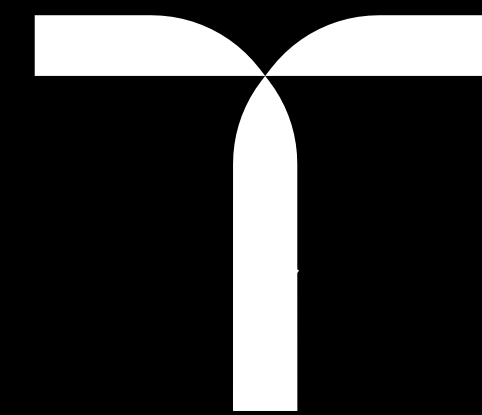

TIVIO
CAPITAL

Nossa gestora de recursos é focada em investimentos alternativos, tendo mais de **R\$27 bi** de ativos sob gestão.

Em 2022, Banco BV e Banco Bradesco firmaram uma parceria estratégica para reposicionar a ex BV asset como uma gestora de recursos independente, focada em ativos alternativos, renomeada como Tivio Capital.

**Ativos
sob gestão**

+R\$27 bi

**Profissionais
de Investimento**

+40

**Anos de
História**

25

**Fundos de
Investimento
desde a criação**

+120

Temos um modelo de *partnership* para alinhar incentivos e geração de valor de longo-prazo



Estratégias de Investimento

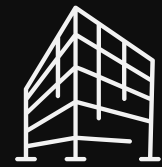

Real Assets

Imobiliário

Energia & Infraestrutura

Agronegócio



Crédito

Crédito Privado

Crédito Estruturado

Crédito Agronegócio

Legal Claims



Investment Solutions & FoF

Fundo de Fundos

Asset Allocation

Renda Fixa

Equities



Credit Solutions

Estruturas Exclusivas

Cash Pooling



Nossos **fundos de crédito** contam com mais de **R\$6 bi** de ativos sob gestão

Atuamos nas estratégias de fundos de crédito *high grade*, *crédito estruturado*, FIDCs, previdências, além de fundos exclusivos para clientes alta renda.

**Ativos sob Gestão
em Estratégias de
Crédito Privado**

+R\$7 bi

**Profissionais
de Investimento
Dedicados ao
Crédito Privado**

+15

TIVIO

ALT ✦ Light

TIVIO
ALT+Light

53.991.177/0001-63

Resgate
D+50 úteis

Investimento inicial
R\$ 1.000,00

Movimentação
R\$ 1.000,00

Índice de referência
CDI + 0,15%

Taxa de performance
15% do retorno que exceder CDI + 0,15%

Taxa de Adm & Gestão
1,13%

Produto
Previdência

TIVIO
ALT 90

61.020.441/0001-40

Resgate
D+90

Aplicação mínima
R\$ 1.000,00

Movimentação
R\$ 1.000,00

Índice de referência
CDI

Taxa de performance
10% do retorno que exceder o CDI

Taxa de Adm & Gestão
0,65% a 1,25% a.a.

Produto
Renda Fixa

TIVIO
ALT 180

58.038.938/0001-80

Resgate
D+180

Aplicação mínima
R\$ 1.000,00

Movimentação
R\$ 1.000,00

Índice de referência
CDI

Taxa de performance
20% do retorno que exceder o CDI

Taxa de Adm & Gestão
0% - 1,15% a.a. sobre o patrimônio líquido do FIDC

Produto
Renda Fixa

TIVIO ALT+Light

Por que o ALT Light?

Um dos poucos fundos da indústria com D+50 dias úteis de resgate cotização

Benchmark acima do CDI

Fundo isento de taxa de administração e gestão até o fundo completar 20 milhões de PL

Carteira no limite máximo de alocação para crédito estruturado e privado

PRINCIPAIS CARACTERÍSTICAS DO FUNDO

Política de Investimentos

Investimento em operações de crédito estruturado, com ênfase em garantias reais, avais e recebíveis.

Liquidez



Aberto, resgate em **D+50 dias úteis**

Veículo

Previdência
(VGBL/PGBL)

Público Alvo



Proponentes qualificados

Seguradora



Capacity Inicial do Fundo

R\$ 500 milhões

Alocação da carteira

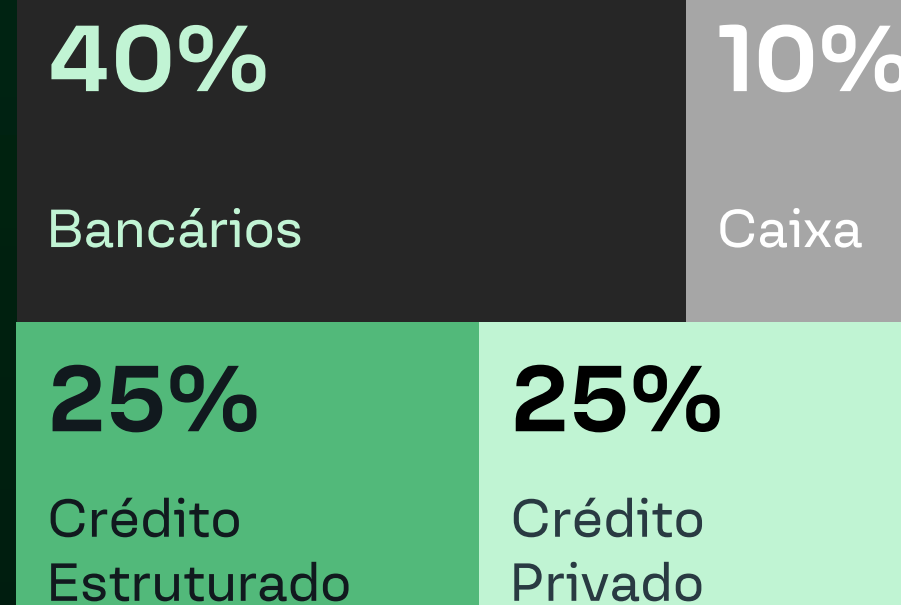

Meta de retorno

CDI+1,5% a.a.

Benchmark

**CDI+
0,15%**

+ sobre o ALT Light

No nosso
YouTube



TIVIO
CAPITAL

INVESTIMENTO

TIVIO
ALT

Processo de Investimento

Prezamos pela análise diligente e criteriosa de todas operações e contrapartes.

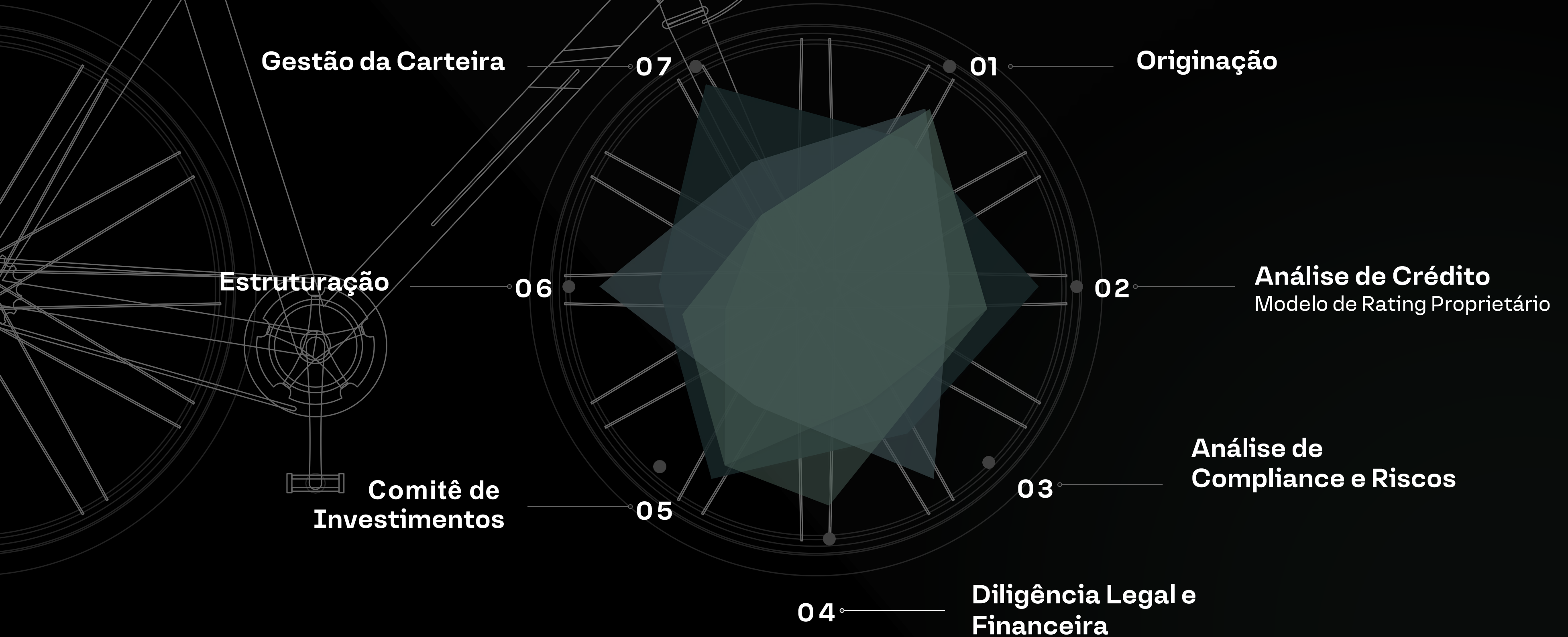

Comitê de Investimentos Multidisciplinar

Comitê de investimentos
conta com profissionais de
diferentes áreas e expertises

 <p>Christian Egan CHIEF EXECUTIVE OFFICER</p> <p>+25 anos de experiência em global banking e mercado de capitais</p> <p>    </p>	 <p>Rodrigo Freire ENERGIA & INFRA</p> <p>+17 anos de experiência em M&A e private equity</p> <p>     </p>	 <p>Katherine Kardos CRÉDITO ESTRUTURADO</p> <p>+13 anos de experiência em gestoras de recursos, estruturação e finanças</p> <p>    </p>	 <p>Sami Karlik CRÉDITO PRIVADO</p> <p>+20 anos de experiência em mercado financeiro e Crédito</p> <p>    </p>	 <p>Adriano Mantesso IMOBILIÁRIO</p> <p>+24 anos de experiência em mercado de capitais e Real Estate</p> <p>    </p>
 <p>Enrico Trotta DISTRIBUIÇÃO, RESEARCH E RI</p> <p>+15 anos de experiência em mercado de capitais e Research em Real Estate</p> <p>    </p>	 <p>Leticia Albuquerque INVESTMENT SOLUTIONS</p> <p>+23 anos de experiência em gestão de investimentos</p> <p>   </p>	 <p>Gustavo Istamati</p> <p>+17 anos de experiência em ciências econômicas</p> <p>   </p>	 <p>Alice Singer OPERAÇÕES, TI, FINANÇAS & RISCOS</p> <p>+18 anos de experiência em Riscos e Compliance</p> <p>     </p>	 <p>Paola Moussatche JURÍDICO E COMPLIANCE</p> <p>+17 anos de experiência em Jurídico e Compliance</p> <p>    </p>

Time de Crédito Estruturado



Katherine Kardos, CGE

GESTORA DE CRÉDITO HIGH YIELD

katherine.kardos@tivio.com

Iniciou a carreira em 2013 no BNDES na área de Crédito e Project Finance. Posteriormente, ingressou no time de Valuation & Transactions da EY.

Já em 2018 participou do time de M&A da Estapar (investida do BTG Pactual), sendo a responsável pelas análises financeiras de novas aquisições e investimentos.

Em 2020, ingressou na Quadra Capital na área de Crédito Estruturado e Special Situations, onde foi a responsável pelo time de análise de crédito.

Durante sua passagem pela Quadra, foi CFO interina da Autoridade Portuária do Espírito Santo.

No início de 2023, ingressou no Banco Safra como VP de Crédito Estruturado e Special Situations.

Atualmente atua junto a equipe de Crédito Estruturado da Tivio Capital.

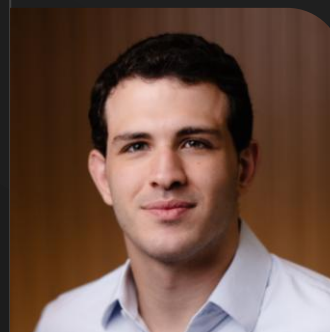

João Pedro Rodrigues

ANALISTA DE CRÉDITO HIGH YIELD

joao.rodrigues@tivio.com

Iniciou sua carreira na Vitreo, onde permaneceu por 5 anos atuando como trader e na gestão de portfólios de ativos líquidos.

Com a aquisição da Vitreo pelo BTG Pactual, em 2021, continuou exercendo a função dentro do banco por mais 3 anos.

Posteriormente, participou da estruturação do MFO Etti Partners, desenvolvendo, ao lado do CIO, toda a estrutura de investimentos.

Atualmente, é analista da equipe de Crédito Estruturado da Tivio Capital. Economista formado pela FEA-USP.

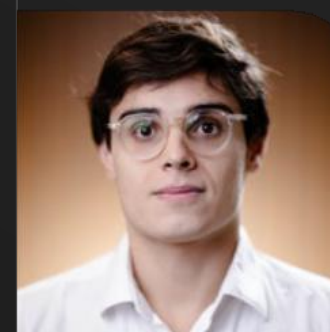

Matheus Alencastro

ANALISTA DE CRÉDITO HIGH YIELD

matheus.alencastro@tivio.com

Iniciou sua carreira em uma Fin Tech chamada Ada tech, na qual trabalhou entre 2021 e 2022.

Na sequência ingressou na Quasar Asset na área de crédito High Yield, tendo trabalhado diretamente com o gestor da estratégia. Então em 2023, ingressou na Möbius Capital, integrando o time de Special Situations, com foco em crédito estruturado e ativos judiciais.

Atualmente atua junto à equipe de Crédito Estruturado da Tivio Capital. É formado em administração de empresas pela FGV-EAESP.

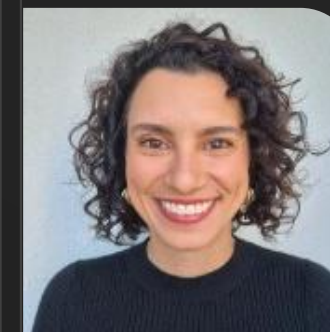

Isabela Ramires, CGE

VP DE CRÉDITO HIGH YIELD

isabela.ramires@tivio.com

Iniciou sua carreira em 2013 como advogada, no BMA Advogados, com atuação na área tributária.

Em 2019, ingressou na Quadra Capital como sócia, sendo responsável pela condução de direitos creditórios objetos de fundos ilíquidos, além de atuar em operações de crédito estruturado.

Em 2022, passou a integrar a Canvas Capital como diretora executiva, liderando a estratégia de condução da monetização de ativos de fundos líquidos, principalmente de ativos judiciais. Atualmente, atua junto à equipe de crédito da Tivio Capital.



Pedro Bardavid, CGA

ANALISTA DE CRÉDITO HIGH YIELD

pedro.bardavid@tivio.com

Entre 2022 e 2025 atuou no family office da Península. Além de trader de ativos líquidos, atuava também como analista de ações.

Possui também experiência em gestoras e instituições financeiras em áreas de suporte à gestão, operações e controle de risco. Formado em Engenharia de Produção pela PUC Rio. É certificado CGA.



Disclaimer

Este material foi elaborado pela Tivio Capital Distribuidora de Títulos e Valores Mobiliários S.A. (“TIVIO CAPITAL”). Este material é destinado aos seus receptores, fornecido unicamente para fins comerciais, não constituindo compromisso, indicação ou recomendação para iniciar ou encerrar qualquer transação. Este conteúdo não deve ser reproduzido no todo ou em parte, redistribuído ou transmitido para qualquer outra pessoa sem o consentimento prévio da TIVIO CAPITAL. Este documento não é, e não deve ser interpretado como, uma oferta de venda ou solicitação de uma oferta de compra de qualquer título ou valor mobiliário. A TIVIO CAPITAL, seus acionistas e demais empresas coligadas se eximem de qualquer responsabilidade por quaisquer prejuízos, diretos ou indiretos, que venham a decorrer da utilização deste material, de seu conteúdo e da realização de operações com base neste material. Consulte o documento de tributação para Fundos de Investimento para mais informações sobre a tributação aplicável, inclusive a regra aplicável em eventual desengastamento, este documento está disponível em <https://tivio.com/documentos/>. A descrição acima não pode ser considerada como objetivo do fundo. Todas as informações legais poderão ser observadas no regulamento do fundo, que estará disponível no site <https://tivio.com/fundos/> quando este estiver operacional. Os indicadores aqui apresentados devem ser utilizados como referência econômica e não parâmetro objetivo do fundo. Principais Fatores de Risco: (i) Crédito: risco de os emissores dos ativos financeiros e/ou das contrapartes não cumprirem suas obrigações de pagamento e/ou de liquidação das operações contratadas; (ii) Liquidez: risco de redução ou inexistência de demanda pelos ativos financeiros nos respectivos mercados em que são negociados; (iii) Mercado: Risco de oscilações decorrentes das flutuações de preços e cotações de mercado; (iv) Derivativos: pode não resultar nos efeitos desejados, devido a fatores como: descolamento entre o preço do derivativo e seu ativo objeto; alterações nas condições de negociação ou liquidação devido à interferência de órgãos reguladores ou dos mercados organizados onde são negociados; (v) Tratamento Tributário de Longo Prazo: O tratamento aplicável ao investidor depende da manutenção da carteira de ativos com prazo médio superior a 365 dias. Não há garantia de que o fundo terá o tratamento tributário de longo prazo. Leia a lâmina de informações essenciais, se houver, e o regulamento antes de investir. Estes documentos poderão ser encontrados no site <https://tivio.com/fundos/> quando o fundo estiver operacional. Os investimentos apresentados podem não ser adequados aos seus objetivos, situação financeira ou necessidades individuais. A rentabilidade obtida no passado não representa garantia de resultados futuros. A rentabilidade divulgada não é líquida de impostos. Para avaliação da performance de fundo(s) de investimento(s), é recomendável uma análise de, no mínimo, 12 (doze) meses. Fundos de investimento não contam com garantia do administrador, do gestor, de qualquer mecanismo de seguro ou do Fundo Garantidor de Crédito (FGC). O preenchimento do formulário API – Análise de Perfil do Investidor ou Suitability é essencial para garantir a adequação do perfil do cliente ao produto de investimento escolhido. Os indicadores aqui apresentados devem ser utilizados como referência econômica e não parâmetro objetivo do fundo. Material de Divulgação. ¹Fundo em fase pré-operacional.

SAC: 0800 704 8383

Atendimento 24 horas

Ouvidoria: 0800 727 9933

Atendimento das 9h às 18h, de segunda a sexta-feira, exceto feriados nacionais

TIVIO
CAPITAL

*RATING S&P:

AMP-1

Signatory of:

PRI Principles for
Responsible
Investment



¹Publicado no site www.standardandpoors.com, em outubro de 2024.

Disclaimer

Os planos de previdência privada apresentam tributação no resgate ou recebimento de renda, conforme escolha possível na contratação: tributação progressiva compensável ou tributação regressiva definitiva. A aprovação do plano pela SUSEP não implica, por parte da Autarquia, incentivo ou recomendação à sua comercialização. As informações sobre os planos e os critérios utilizados podem ser encontrados no site da XP e nos regulamentos dos planos aprovados pela SUSEP. A divulgação diária das informações relativas ao fundo de investimento vinculado ao plano é feita através da posição consolidada, na área logada dos participantes dentro do site XP. As demonstrações financeiras relativas ao(s) FIE(s) ficam disponíveis no site da CVM, onde também é possível consultar o regulamento e lâmina do FIE. Os participantes poderão alterar conforme estipulado no regulamento dos planos e na proposta de contratação os valores para aplicação de recursos no fundo vinculado ao plano.

OS PRODUTOS DE SEGUROS E PREVIDÊNCIA DO GRUPO XP SÃO COMERCIALIZADOS PELA XP CORRETORA DE SEGUROS LTDA., COM CÓDIGO SUSEP Nº 202022380 E INSCRITA NO CNPJ SOB O Nº 10.558.797/0001-09 (“XPCS”). TODOS OS PRODUTOS DISTRIBUÍDOS PELA XPCS PROVEEM DE SEGURADORAS REGISTRADAS NA SUSEP. O SEGURADO PODERÁ CONSULTAR A SITUAÇÃO CADASTRAL DESTA CORRETORA PELO SITE WWW.SUSEP.GOV.BR, POR MEIO DO NÚMERO DE REGISTRO NA SUSEP, RAZÃO SOCIAL OU CNPJ. LEIA O PROSPECTO, O FORMULÁRIO DE INFORMAÇÕES COMPLEMENTARES, LÂMINA DE INFORMAÇÕES ESSENCIAIS E O REGULAMENTO, QUANDO APLICÁVEL, DO FUNDO ANTES DE INVESTIR. RENTABILIDADE PASSADA NÃO REPRESENTA GARANTIA DE RENTABILIDADE FUTURA. A RENTABILIDADE DIVULGADA NÃO É LÍQUIDA DE IMPOSTOS. OS RECURSOS DOS PLANOS DE PREVIDÊNCIA SÃO APLICADOS EM FUNDOS DE INVESTIMENTO QUE NÃO CONTAM COM GARANTIA DO ADMINISTRADOR, DO GESTOR, DE QUALQUER MECANISMO DE SEGURO OU DO FUNDO GARANTIDOR DE CRÉDITOS – FGC. ESTE FUNDO TEM MENOS DE 12 (DOZE) MESES. PARA AVALIAÇÃO DA PERFORMANCE DE UM FUNDO DE INVESTIMENTO, É RECOMENDÁVEL A ANÁLISE DE, NO MÍNIMO, 12 (DOZE) MESES. AS INFORMAÇÕES PRESENTES NESTE MATERIAL TÉCNICO SÃO BASEADAS EM SIMULAÇÕES E OS RESULTADOS REAIS PODERÃO SER SIGNIFICATIVAMENTE DIFERENTES. INVESTIMENTOS NOS MERCADOS FINANCEIROS E DE CAPITAIS ESTÃO SUJEITOS A RISCOS DE PERDA SUPERIOR AO VALOR TOTAL DO CAPITAL INVESTIDO. DESCRIÇÃO DO TIPO ANBIMA DISPONÍVEL NO FORMULÁRIO DE INFORMAÇÕES COMPLEMENTARES.

Para informações ligue para 4003-3710 (capitais e regiões metropolitanas) ou 0800-880-3710 (demais localidades).

Para clientes no exterior o contato é 55-11-4935-2701.

Para reclamações, utilize o SAC 0800 77 20202.

E se não ficar estiver satisfeito com a solução, favor entrar em contato com a Ouvidoria: 0800 722 3710.

Para deficientes auditivos ou de fala favor ligar para 0800 771 0101 (todas as localidades).

Processo SUSEP PGBL: 15414.654891/2025-91

Processo SUSEP VGBL: 15414.654892/2025-35

Público-Alvo: proponentes qualificados



The logo for TIVIO CAPITAL, featuring the word "TIVIO" in a large, bold, sans-serif font, with "CAPITAL" in a smaller, all-caps, sans-serif font directly below it. The background is dark with a light green curved line on the right side.

TIVIO
CAPITAL

Avenida Brigadeiro Faria Lima, 4.300
7º andar | Vila Olímpia
CEP 04538-132 | São Paulo

www.tivio.com