



INSTITUTO LOCALIZA

Relatório de
Atividades
2021

SUMÁRIO

MANIFESTO	03
PROPÓSITO + CRENÇAS	04
NOSSA MARCA	05
MENSAGEM DO PRESIDENTE DO CONSELHO	06
MENSAGEM DO DIRETOR PRESIDENTE	07
NOSSOS NÚMEROS	08
NOSSOS CAMINHOS	09
Apoio a iniciativas de organizações sociais	10
Apoio a projetos do ecossistema da mobilidade	13
Apoio por mecanismo de incentivo fiscal	17
Parcerias Localiza	19
COMUNICAÇÃO E RELACIONAMENTO	22

MANIFESTO

O que nos move?
O desafio move os corajosos.
A novidade move os curiosos.
E os inquietos são movidos por saberem
que há sempre algo novo para descobrir
em um outro lugar.

De repente você percebe que uma coisa
move a outra e que estar em movimento
nos leva mais longe.

O lazer move o turismo,
que move a economia local,
que move a vida das pessoas que moram
na região, que movem a gastronomia,
que move a cultura, que move a inovação.

Quando a juventude encontra a
oportunidade de impulsionar suas ideias,
ela se move em direção aos próprios
sonhos.

O Instituto Localiza nasceu para
impulsionar a transformação social,
apoiando projetos que facilitam o
acesso ao ensino e que fomentam o
empreendedorismo nas comunidades
locais onde a Localiza está presente.

Porque abrir novos caminhos para a vida
das pessoas também nos move.

Instituto Localiza
Novos caminhos para mover o futuro.



PROPÓSITO

Unir pessoas pela transformação social.

ACREDITAMOS

No poder criativo dos jovens.

Nos olhares diversos que nos fazem chegar mais longe.

Nos processos coletivos que provocam transformações.

No futuro.



NOSSA MARCA

Construímos uma marca que traduz nosso propósito, nosso jeito de ser, nossa aspiração. Uma construção baseada em elementos significativos para nossa trajetória e em cores variadas que nos remetem à importância de olhares múltiplos.



E assim surgiu a nossa marca.



MENSAGEM DO PRESIDENTE DO CONSELHO

2021 nos manteve na rota de aprendizado sobre novas formas de nos relacionar com as pessoas, com nosso ambiente, com o planeta. A pandemia, ainda em índices elevados, agravou a vulnerabilidade das comunidades, ao mesmo tempo que acelerou o comprometimento da sociedade na busca de soluções sociais mais efetivas e duradouras. Para além do envolvimento em diversas iniciativas de mitigação dos efeitos da pandemia, a Localiza, ciente da importância de atuar pelo desenvolvimento social, com foco no cuidado das pessoas, dá início às atividades do Instituto Localiza.

Lançamos o Instituto em setembro, inspirados no valor da Localiza de ser uma empresa cidadã, alinhados à estratégia de sustentabilidade da companhia e com a proposta de gerir o investimento social estratégico voltado para comunidades em fragilidade socioeconômica. Ouvimos as lideranças e moradores de regiões periféricas em diversas regiões do país para entender melhor seus desafios. Chamou-nos a atenção a situação dos jovens que, sem trabalho e com baixo estudo, encontram-se com poucas perspectivas de futuro. Estudamos os dados brasileiros vinculados à juventude e trouxemos o acesso à educação e o fomento à inclusão produtiva dos jovens como prioridades para o Instituto, acreditando serem caminhos para o seu crescimento, autonomia e melhoria da qualidade de vida.



Com o propósito de unirmos pessoas pela transformação social, decidimos iniciar nosso movimento nos unindo a organizações da sociedade civil que já trabalham com capacitação e inclusão produtiva de jovens, buscando fortalecer suas iniciativas. Acreditamos no trabalho dessas organizações, na junção dos olhares diversos e em nossa força coletiva rumo ao futuro desejado pelos jovens brasileiros. Começamos nossa jornada assim, impulsionados pelos desafios de um mundo em permanente mudança, contribuindo para novos caminhos na vida das pessoas, em conexão com o presente e construindo um futuro melhor. Vem com a gente!

Eugênio Pacelli Mattar

Presidente do Conselho de Administração do Instituto Localiza

MENSAGEM DO PRESIDENTE DO INSTITUTO

Um ano intenso que nos trouxe a oportunidade de colocar em prática uma iniciativa há muito tempo desejada pela Localiza: a criação de seu Instituto. A partir de uma escuta cuidadosa com a comunidade para a definição de nossas prioridades e nosso planejamento estratégico, partimos para a etapa de operacionalização da organização. Montamos nossa estrutura de governança, com diretoria e conselho próprios, seguindo as melhores práticas, e estruturamos nosso time operacional. Desenhamos nossa marca, criamos nosso manifesto e lançamos site e páginas em redes sociais. Assumimos a relação com organizações sociais que já eram parceiras da Localiza, além da gestão de projetos apoiados pela empresa via Fundos da Infância e da Adolescência, Fundo do Idoso, Programa Nacional de Apoio à Atenção Oncológica, Programa Nacional de Apoio à Atenção da Saúde da Pessoa com Deficiência. Também colaboramos com os projetos de mitigação dos impactos da pandemia. Nos tornamos parceiros de áreas internas da Localiza em programas de capacitação de comunidades próximas às nossas unidades com o foco em oportunidades de trabalho na empresa.

Construímos um processo de seleção de projetos, por meio de um edital público – Juventude em Movimento – ao qual destinamos R\$ 2,5 milhões. Terminamos dezembro com a seleção de 24 projetos, com a expectativa do envolvimento de 8 mil jovens. Todos com foco em oportunidades de capacitação e inclusão produtiva. Além do apoio financeiro, as iniciativas serão acompanhadas pelo Instituto, que poderá contribuir com ações de intercâmbio de experiência, voluntariado e fortalecimento de práticas de gestão.



Ainda há muito a construir, mas temos a certeza de que, nos movendo sempre com atenção às pessoas, escutando sempre nossos jovens, avançaremos para a transformação social que todos queremos.

Marco Antônio Martins Guimarães
Presidente do Instituto Localiza

NOSSOS NÚMEROS

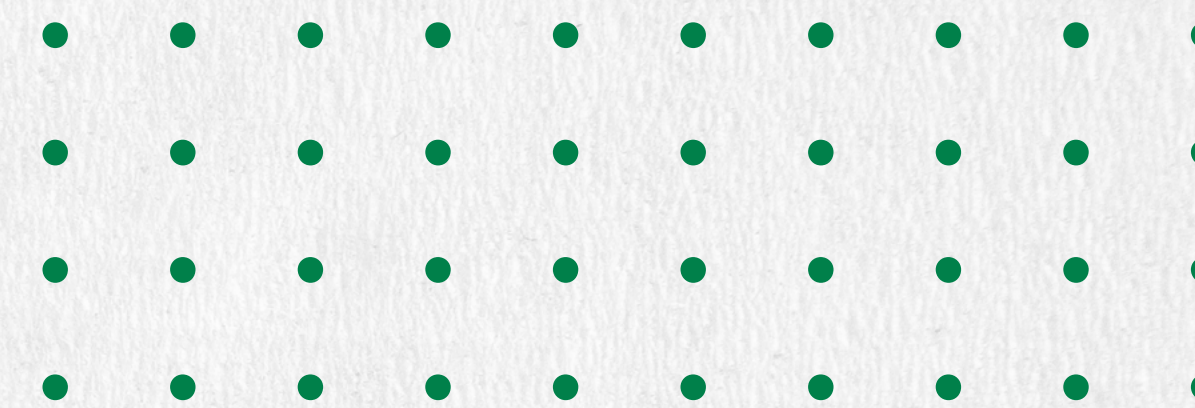

45 projetos apoiados com foco em:



- 81% Educação e Empreendedorismo
- 19% Assistenciais e Institucionais

Abrangência:

16 estados + DF +
1 abrangência nacional

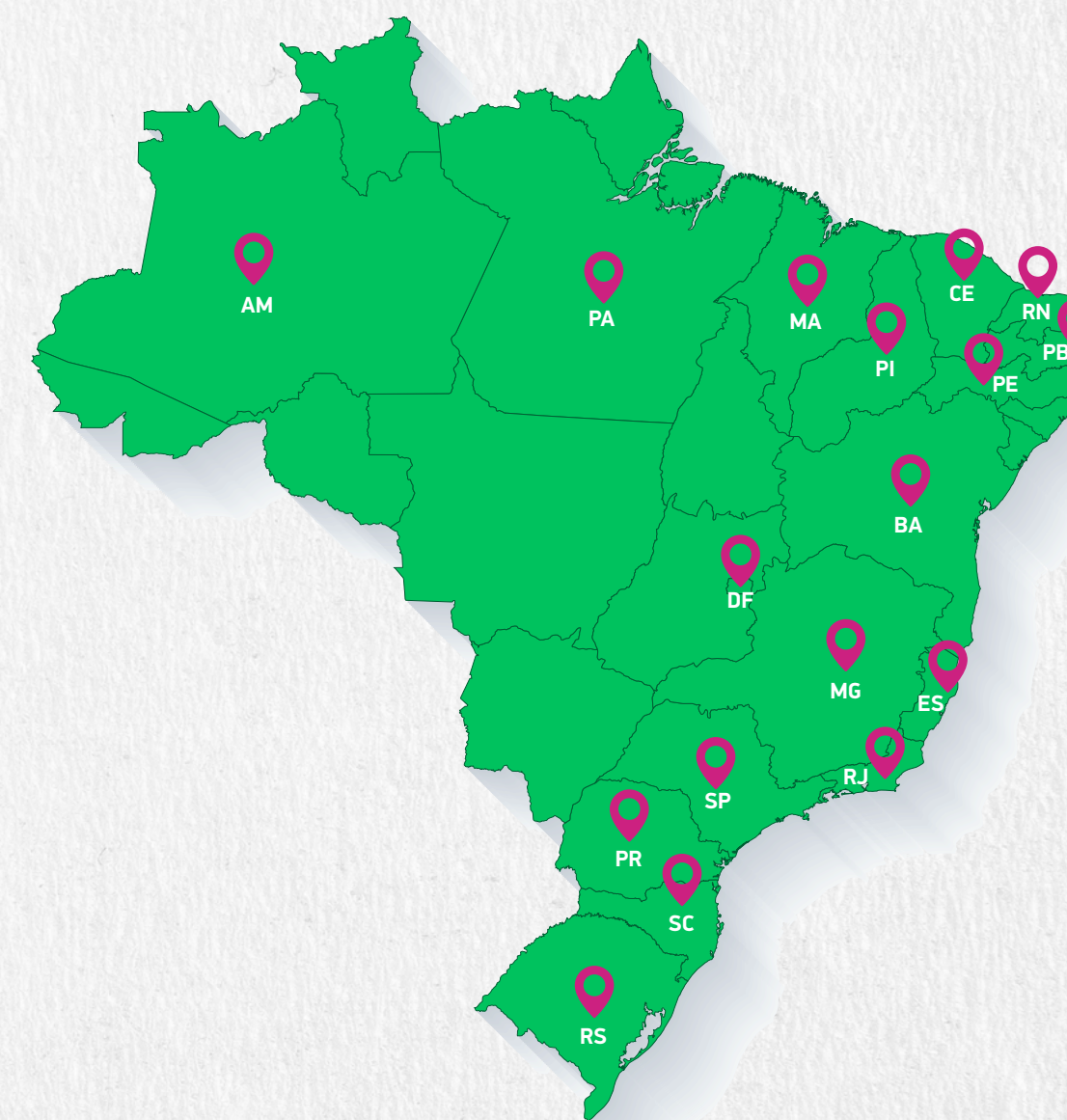

Apoio a projetos

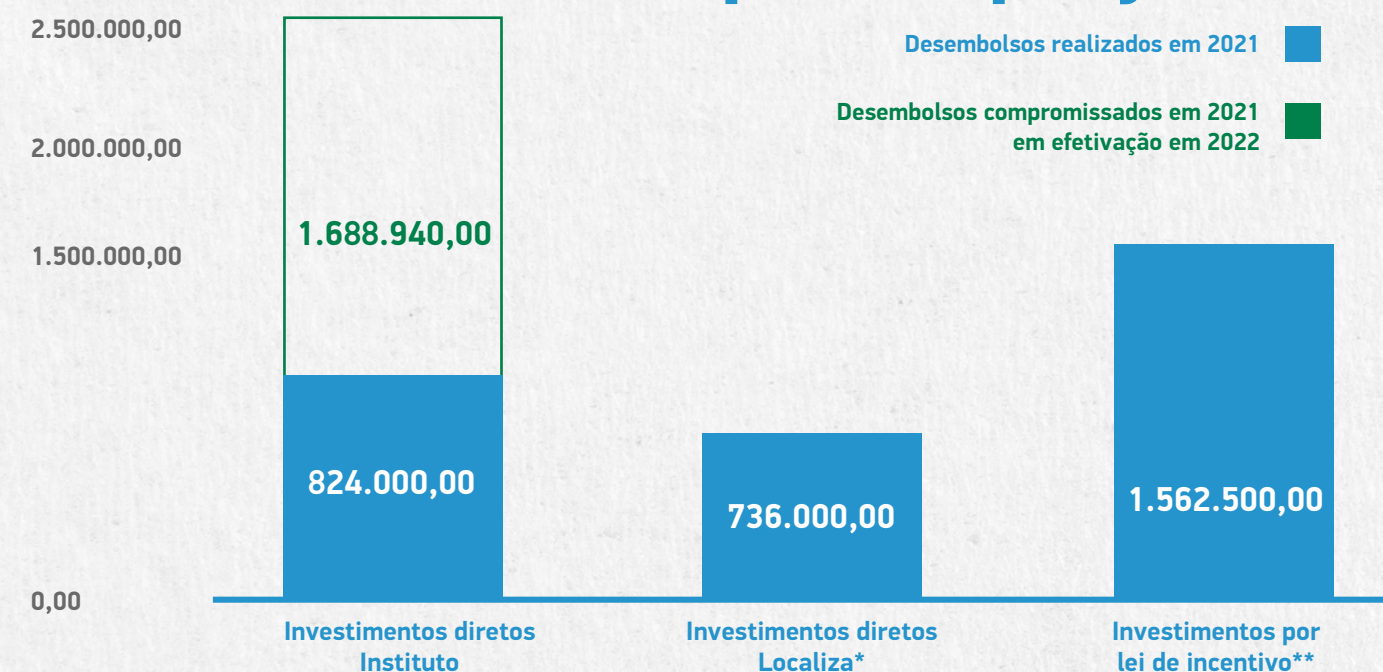

* Investimentos da Localiza, sob gestão do Instituto.

** Fundo da Infância e da Adolescência, Fundo do Idoso, Pronas. aportes da Localiza, sob gestão do Instituto.

NOSSOS CAMINHOS

Representando quase ¼ da população do país, os jovens brasileiros vivem o desafio da inclusão em sistemas de geração de renda, em um cenário agravado pela pandemia e pela necessidade de acesso à educação, de fortalecimento de competências e de ampliação de suas redes de relacionamento, para que possam encontrar oportunidades de se realizarem de forma pessoal e profissional.

Para contribuir com novos caminhos para os jovens, iniciamos nosso movimento para ampliar oportunidades de capacitação técnica e inclusão produtiva sobretudo para os grupos em situação de maior fragilidade socioeconômica. Identificamos atividades econômicas que fazem sentido para os jovens e percebemos que muitas têm relação com o ecossistema da mobilidade, como tecnologia, turismo, indústrias criativas e cadeia automotiva. Assim nos movemos em dois sentidos:

Apoiar e fortalecer projetos de organizações sociais com foco em capacitação e inclusão produtiva em suas regiões de atuação.

Apoiar áreas internas e parceiros da Localiza na mobilização, capacitação e atração de comunidades próximas às unidades da empresa para oportunidades de trabalho em nosso negócio.

Objetivos do Desenvolvimento Sustentável



Alinhados à estratégia de sustentabilidade da Localiza, buscamos contribuir com projetos aderentes aos objetivos do desenvolvimento sustentável.

PROJETOS DE ORGANIZAÇÕES SOCIAIS

Por todo o país, em regiões periféricas das grandes cidades ou em pequenos municípios, organizações sociais se dedicam a atender e criar alternativas para os jovens de suas regiões. Com experiências já consolidadas ou experimentais, demonstram compromisso e uma vontade incrível de mudar a realidade atual, mirando em um futuro transformador para os jovens. O Instituto Localiza acredita e apoia essas instituições.

EDITAL

JUVENTUDE EM MOVIMENTO

2021 marcou o lançamento do Instituto Localiza e de seu primeiro 1º edital Juventude em Movimento. A chamada foi direcionada a organizações da sociedade civil com iniciativas de real potencial de impacto de inclusão produtiva de jovens em situação de vulnerabilidade socioeconômica. Para ampliar projetos já consolidados e oferecer a primeira parceria a um novo projeto, foram criadas 4 categorias de apoio (R\$ 400 mil, R\$ 200 mil, R\$ 100 mil e R\$ 50 mil) em um total de R\$ 2,5 milhões. Foram 444 inscrições de organizações de 25 estados.

“

Quando tomei conhecimento do edital do Instituto Localiza, logo percebi o compartilhamento dos valores entre os dois institutos. Selecionar iniciativas para que jovens tenham acesso a oportunidades de inclusão produtiva vai ao encontro do que acreditamos e temos praticados há mais de 10 anos. As categorias abrangeram diferentes momentos de um projeto e isso tornou o edital muito acessível.

Luccio Santos de Oliveira – Presidente do Instituto Capim Santo, organização selecionada no Edital Juventude em Movimento.

”

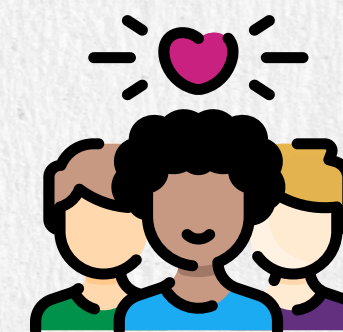

• **Investimento:**
2,5 milhões

• **4 categorias**
de apoio

24 projetos selecionados 8 mil jovens

Os 24 projetos selecionados terão o potencial de impactar 8 mil jovens no envolvimento em atividades de capacitação técnica e educação profissional, fomento ao perfil empreendedor e inovação para o desenvolvimento comunitário. Terão início em 2022 e são vinculados a atividades econômicas da indústria da economia criativa como tecnologia, mídias, gastronomia, cultura, além do turismo.



Distribuições dos projetos por foco de atuação

Capacitação Técnica e
Educação Profissional

62%

Fomento ao Perfil
Empreendedor

21%

Inovação para o
Desenvolvimento
Comunitário

17%

NOSSOS PARCEIROS



JUVENTUDE EM MOVIMENTO:

- Ambulatório da Providência
- APABB - Associação de Pais, Amigos e Pessoas com Deficiência de Funcionários do Banco do Brasil e da Comunidade
- Associação Arca de Noé de Apoio Social
- Associação Artesanal Chitarte de Cachoeira Bahia
- Associação Brasileira Feminina de Bodyboarding (ABFBB)
- Associação Casa de Maria
- Associação de Pais e Amigos dos Autistas de Cachoeirinha Pais e Amor
- Associação de Pais e Amigos dos Excepcionais de Marau
- Associação Generation Brasil
- Associação PEB - Projeto Educa Basquete
- Cáritas Arquidiocesana de Teresina
- Casa do Menor Trabalhador de Natal
- Centro de Defesa dos Direitos Humanos Dom Oscar Romero (CEDHOR)
- Centro Semear
- Comitê Para Democratização Da Informática (RECODE)
- Fundação Brasil Cidadão para Educação, Cultura, Tecnologia e Meio Ambiente – FBC
- Instituto Capim Santo
- Instituto Da Oportunidade Social (IOS)
- Instituto Estrada Real – IER
- Instituto Futebol de Rua
- Instituto Novo Sertão
- Instituto Social Pertence
- Instituto Tatajuba
- Movimento Black Money



Projetos com parceiros do ecossistema da mobilidade

Times da Localiza que querem fazer a diferença e desenham projetos de empregabilidade com foco em jovens de comunidades vizinhas às unidades da empresa. Empresas parceiras da companhia que querem atrair para a cadeia da mobilidade grupos mais diversos.

O Instituto apoia essas iniciativas, contribuindo para a mobilização e acompanhamento dos jovens das comunidades. Assim começa mais um caminho para o futuro.



Jovens em capacitação no programa Na Rota

NA ROTA SOCIAL

CENTRAL DE RESERVAS – LOCALIZA

O programa Na Rota, da Central de Reservas da Localiza, criou um pilar social para levar para a comunidade vizinha à sede da Localiza em Belo Horizonte conhecimentos e a experiência de profissionais da empresa em atendimento ao cliente, capacitando-os para oportunidades de trabalho. Em 2021, 10 jovens participaram do programa, que ofereceu temas como Comunicação e Persuasão, Energia e Motivação, Protagonismo e Proatividade, Autorresponsabilização, Atendimento ao Cliente. Todos já se inseriram no mercado de trabalho, sendo que 8 estão com a Localiza, vivendo a experiência de trabalhar para a Central de Reservas da empresa.

“

Eu vi o nascimento desse prédio. Passava por aqui todos os dias com os meus avós, indo para a escola. Meus amigos e eu ficávamos especulando o que seria, e hoje eu estou aqui, trabalhando no meu primeiro emprego.

**Ítalo Júnio Lima Souza -
Participante do projeto**



”

“

Espero que minha jornada na Localiza seja longa e que eu siga adquirindo conhecimento e experiências profissionais.

**Ana Cristina Romualdo -
Participante do projeto**



”

“

O programa soma a nossa expertise em atender ao desejo da comunidade vizinha de aprender uma nova profissão. Estamos levando o know-how Localiza em atendimento e em encantamento de clientes.

**Leticia Hillig -
Gerente Central de Reservas da Localiza**



”

“

O programa segue aderente ao compromisso da Localiza de criar oportunidades, promover mudanças sociais, encorajar e empoderar as comunidades vizinhas.

**Patrícia Vilela -
Coordenadora de Atendimento ao
Cliente da Localiza**



”

GAROTA TECNOLÓGICA

LOCALIZA LABS

Com o objetivo de aumentar o interesse de mulheres pela área de tecnologia, em 2021, um grupo de profissionais do Localiza Labs procurou o Instituto Localiza para avaliarem conjuntamente o interesse de jovens garotas de comunidades para o tema. Assim surgiu a primeira versão do Garota Tecnológica, um programa customizado que envolveu seis alunas da E.E. Prof. Affonso Neves em conteúdo que passou pela Introdução à Microinformática até a Introdução à programação Web.



Profissionais do Localiza Labs atuando como instrutoras das alunas do Garota Tecnológica.



Ouçá o depoimento do diretor Wagner Diógenes de Souza, da E.E. Professor Affonso Neves



Hoje, vejo um envolvimento total da turma e um brilho nos olhos para um mundo que lhes foi apresentado.

Daisy Assis
Diretora de Operações de Tecnologia da Informação (Localiza)



MULHERES NA COR

AKZONOBEL



Oferecer uma capacitação profissionalizante para mulheres em situação de fragilidade social, tornando-as aptas para o mercado de trabalho. Com esse objetivo, nasceu o Mulheres na Cor, um projeto idealizado pela AkzoNobel, com o apoio de parceiros do segmento automotivo e do Instituto Localiza. Além de desenvolvimento profissional, o projeto trabalhou a retomada da autoestima das participantes, criando um ambiente de acolhimento e de apoio ao processo de reconstrução de suas vidas. A capacitação técnica foi promovida pelo Senai e empresas parceiras, com mais de 300 horas de aprendizado teórico e prático sobre preparação, repintura automotiva, polimento, colorimetria, ferramentas, além de habilidades comportamentais. A primeira turma, com 14 mulheres da região do ABC Paulista, concluiu sua formação em dezembro.



Mulheres na Cor em etapa de capacitação.



MAIS CAMINHOS

Além das iniciativas de apoio direto do Instituto, também contribuimos para a gestão de iniciativas sociais da Localiza.



Projetos apoiados por leis de incentivo fiscal

Gerimos o processo de seleção e monitoramento de projetos apoiados por meio dos Fundos da Infância e da Adolescência, Fundo do Idoso, Programa Nacional de Apoio à Atenção da Saúde da Pessoa com Deficiência (PRONAS/PCD) e Programa Nacional de Apoio à Atenção Oncológica (PRONON).

Investimento por categorias

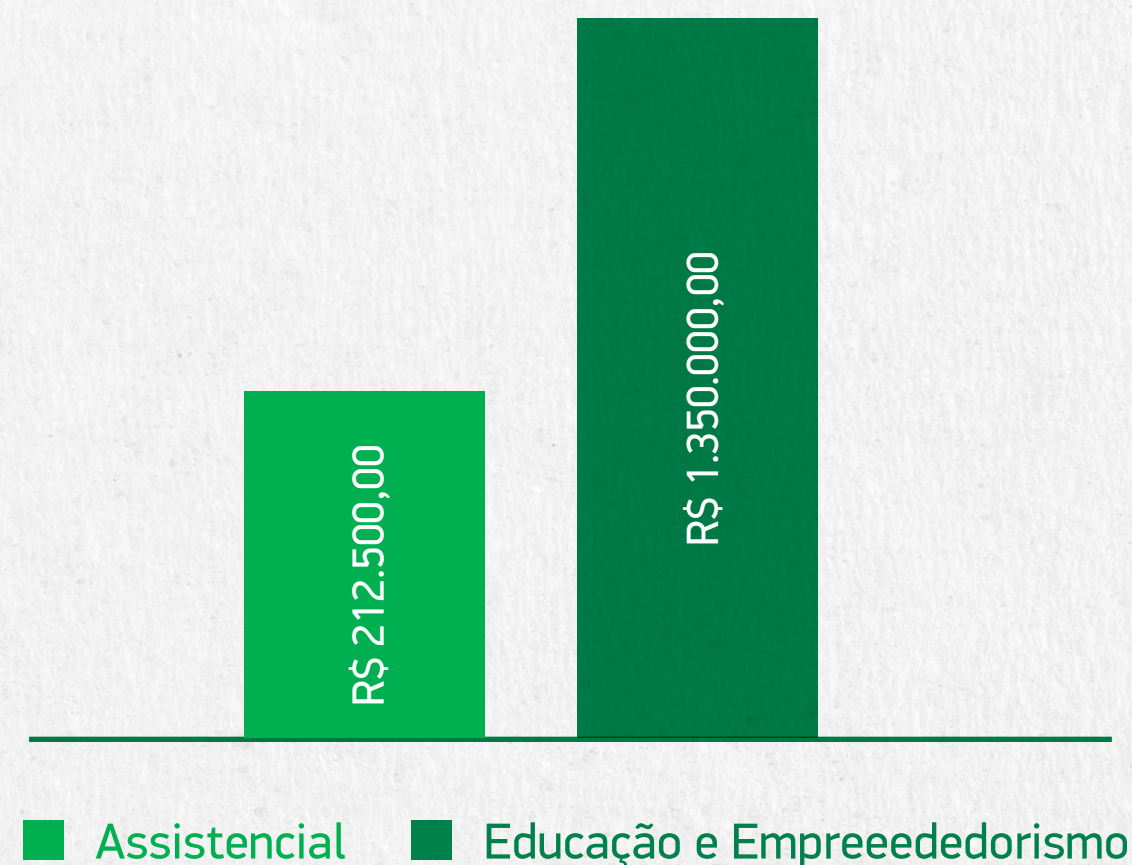

NOSSOS PARCEIROS

- Fa.vela*
- Junior Achievement Minas Gerais*
- Centro de Desenvolvimento e Cidadania – CDC*
- Serviço de Tecnologia Alternativa – Serta
- APAE – BH*
- APAE – Altamira*

* Projetos contemplados em 2021, cuja execução se dará em 2022 em função do tempo necessário para a liberação de recursos pelos fundos gestores.

CONECTADO COM O FUTURO

Junior Achievement Minas Gerais

Acompanhamos em 2021 o programa Conectado com o Futuro, executado pela Junior Achievement Minas Gerais e apoiado pela Localiza por meio do Fundo da Infância e da Adolescência. O programa foi desenvolvido junto a 20 escolas públicas e 2 instituições profissionalizantes de Belo Horizonte, atingindo 1600 participantes em suas três etapas:

- Conectado com o Amanhã, que trabalhou carreiras e competências comportamentais desejadas no mercado de trabalho.
- O Futuro do Trabalho, que apresentou os impactos da 4ª Revolução Industrial e as carreiras de alto crescimento no futuro do trabalho, como as áreas STEM.
- Innovation Camp, quando os jovens puderam encontrar soluções inovadoras para um desafio proposto, por meio do Design Thinking.

Os jovens participaram ainda de uma feira de profissões com a presença de palestrantes inspiradores que compartilharam suas trajetórias com o grupo.



Seja nas escolas públicas ou em instituições sociais, o papel da JA só é efetivamente cumprido graças à parceria de empresas que acreditam no poder transformador da educação. Graças à parceria com a Localiza e o Instituto Localiza, em 2021, mais de 1600 jovens de Belo Horizonte tiveram a oportunidade de se capacitar, entender melhor o mundo do trabalho e suas oportunidades. Mais que números, falamos de vidas impactadas e futuros sendo construídos. Temos muito orgulho dessa parceria e seguimos firmes!

**Jonatan Mendes -
Gerente Geral na JA Minas Gerais**



Programa apoiado pela Localiza em 2019/2020 pelo Fundo da Infância de Adolescência de Belo Horizonte (MG). Em função da liberação dos recursos pelo fundo gestor, sua execução ocorreu em 2021.

OUTRAS PARCERIAS

Iniciamos em 2021 a transição do acompanhamento a projetos já apoiados pela Localiza.

Contribuímos com 8 projetos, entre eles atendimentos assistenciais de apoio à segurança alimentar de comunidades em fragilidade pela pandemia, apoios institucionais e ao sistema de educação.



Em 2021, face às consequências da pandemia, comunidades de todo o país ainda se mantiveram em situação de insegurança alimentar. Da mesma forma, convivemos com os desafios relacionados à educação, com o modelo virtual, revelando dificuldades relacionais, estruturais e metodológicas, traduzidas no baixo acompanhamento dos alunos e evasão escolar.

A Localiza manteve o compromisso de apoiar organizações em seus trabalhos com o fornecimento de suprimentos, alimentação e assistência social às pessoas, além de alternativas para melhorar o processo de ensino-aprendizagem nas escolas. Todos os projetos foram acompanhados pelo Instituto Localiza.

- Instituto GM
- Instituto Minas pela Paz
- Fundação de Desenvolvimento Gerencial - FDG
- Sistema Divina Providência



GESTÃO INTEGRADA DA EDUCAÇÃO (GIDE)

Fundação de Desenvolvimento Gerencial (FDG)

Em 2021, a FDG implementou a metodologia de gestão integrada da educação (GIDE) em 1.009 escolas de ensino fundamental de Minas Gerais para elevar a qualidade nos processos acadêmicos, pedagógicos, administrativos e financeiros, obtendo resultados significativos.

RESULTADOS GIDE



ENVOLVIDOS

370 MIL
alunos

35 MIL
profissionais



AVALIAÇÃO DIAGNÓSTICA (ACERTOS)

1ª A 5ª SÉRIE
8 em 10

6ª AO 9º ANO
24 em 37



MELHORIA DO PROCESSO ENSINO-APRENDIZAGEM

85,49% Participação das famílias
e/ou responsáveis

94,37% Realização de
intervenções pedagógicas

89,98% Participação nas avaliações da
Secretaria de Estado de Educação MG



“

Esse projeto veio para
colocar nossa escola
em movimento.

**Maria da Consolação Nunes
Sousa, professora da E.E.
José Emílio de Aguiar
SRE Monte Carmelo (MG)**

”

COMUNICAÇÃO E RELACIONAMENTO

Acreditamos que a troca de experiências e diálogo entre organizações sociais conduz mais conhecimento, amplia possibilidades de parcerias e fortalece o setor. No ano de início das nossas atividades, recebemos e cuidamos do contato com 71 organizações sociais de várias partes do país. Como forma de dar conhecimento e transparência às ações em curso, colocamos o site do Instituto no ar e criamos perfis em redes sociais.

REDES SOCIAIS

Crescimento orgânico - 4 meses

INSTAGRAM

Início da página: 10/08/2021
Total de seguidores*: 1.036
Taxa de engajamento*: 6,86%

*Dados coletados em: 31/12/2021

LINKEDIN

Início da página: 10/08/2021
Total de seguidores*: 958
Engajamento*: 10 mil usuários engajados nos últimos 90 dias

*Dados coletados em: 31/12/2021

NA IMPRENSA

50 inserções, 47 veículos, 14 estados



SITE

Lançado em outubro de 2021

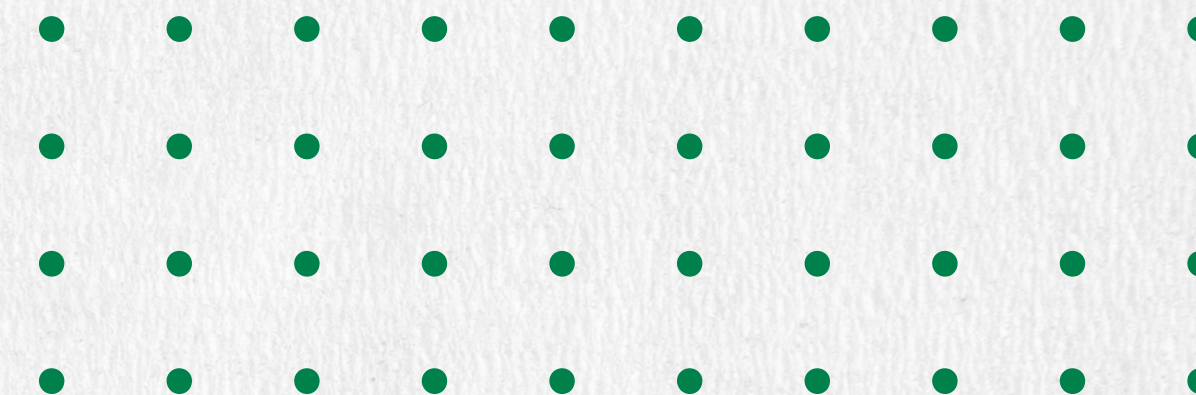
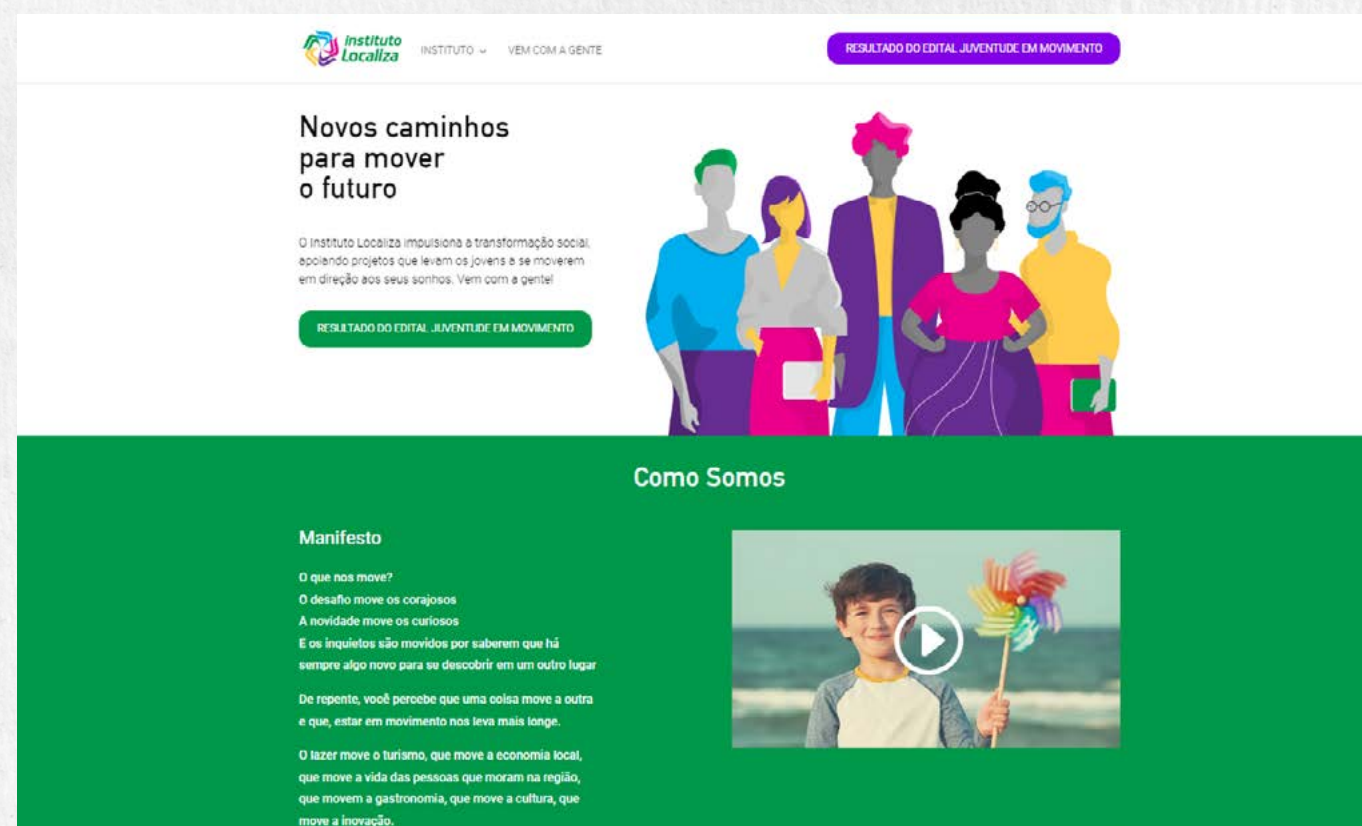

ESCUTA SOCIAL

Em busca de praticarmos nosso propósito - unir pessoas pela transformação social- buscamos um processo de escuta permanente que nos permita sempre aperfeiçoar nossos caminhos. Ouvimos 45 organizações sociais sobre nosso primeiro ano de atuação.

PRINCIPAIS RESULTADOS:

Relevância do foco de atuação - projetos com jovens em situação de vulnerabilidade socioeconômica.

Nota: 9,3

Relevância das frentes prioritárias - capacitação técnico-profissional e inclusão produtiva dos jovens.

Nota: 8,9

Recomendação do Instituto como parceiro de outras organizações sociais.

Nota: 9,6

Instituto Localiza Conselho de Administração

Bruno Sebastian Lasansky
Camila Corrêa Mattar
Daniel Guerra Linhares
Daniela Carvalho Resende Arges
Eugênio Pacelli Mattar - **Presidente**
João Augusto Ferreira Resende
Sophia Siqueira Mattar
Suzana Fagundes Ribeiro de Oliveira

Diretoria

Alessandra da Cunha Peixoto
Bruno Gonçalves Ferreira Santos
Marco Antônio Martins Guimarães - **Presidente**
Marcos Eduardo Botega Araújo
Rozália Del Gaudio Soares Baptista

Equipe

Alessandra da Cunha Peixoto
Marina Martins Pereira Horta
Raphaela Siqueira de Souza Resende

Apoio

Um agradecimento especial a todas as áreas internas da Localiza que se envolvem e apoiam o trabalho do Instituto Localiza.

Sobre este relatório

Coordenação e redação
Equipe Instituto Localiza

Diagramação
Agência Sophí





**Vem com
a gente!**

 @institutolocaliza

 @instituto-localiza