

# FACT SHEET

[www.petrobras.com.br/ri](http://www.petrobras.com.br/ri)

Atualizado em agosto de 2021



## QUEM SOMOS

Somos uma empresa brasileira e uma das maiores produtoras de petróleo e gás do mundo, dedicada principalmente à exploração e produção, refino, geração de energia e comercialização. A Petrobras tem *expertise* na exploração e produção em águas profundas e ultra profundas como resultado de quase 50 anos de desenvolvimento das bacias *offshore* brasileiras, tornando-se líder mundial neste segmento.

## BOLSAS E RATINGS

Estamos entre as maiores empresas de capital aberto da América Latina, com valor de mercado de US\$ 68,4 bilhões em 31 de julho de 2021.

Nossas ações ordinárias e preferenciais estão listadas na Bolsa de Valores de São Paulo (Nível 2 da B3) e Nova Iorque (NYSE). Temos uma base de mais de 850 mil acionistas e detentores de ADRs e a média do volume financeiro diário negociado de janeiro a julho de 2021 foi de aproximadamente US\$ 0,93 bilhão nestes mercados.

Em julho de 2021, a S&P realizou *upgrade* em nossa nota *stand alone* para o nível BB+, apenas 1 nível abaixo da escala de grau de investimento. Em fevereiro de 2020, a Fitch realizou *upgrade* em nossa nota *stand alone* para o nível bbb, segundo nível da escala de grau de investimento. Durante o ano de 2020, a S&P e a Fitch revisaram a perspectiva de nota de crédito global da Petrobras para estável e negativa, respectivamente (de positiva e estável), refletindo a alteração da perspectiva do Brasil. A avaliação de perspectiva de nota de crédito global da Moody's é estável. Seguimos firmes no nosso propósito de reconquistar o grau de investimento do *rating* corporativo.

## COMPOSIÇÃO ACIONÁRIA

O bloco de controle, composto pela União Federal, BNDES e BNDESPar detêm 36,7% do total de nossas ações e 50,5% das nossas ações com direito a voto.

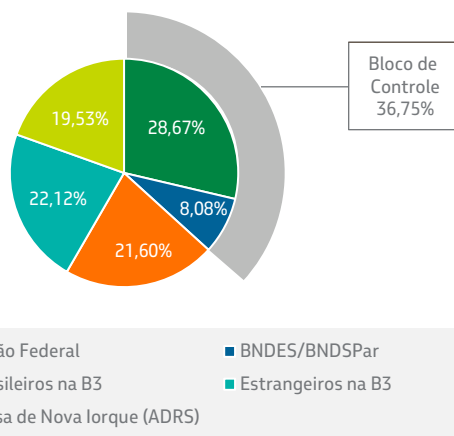

## NOSSA ESTRATÉGIA

Ser a melhor empresa de energia na geração de valor para o acionista, com foco em óleo e gás e com segurança, respeito às pessoas e ao meio ambiente. Para alcançarmos isso, definimos os nossos cinco pilares estratégicos: a) maximização do retorno sobre o capital empregado; b) redução do custo de capital; c) busca incessante por custos baixos; d) meritocracia; e) respeito às pessoas, meio ambiente e segurança.

O Plano Estratégico 2021-2025 reforça nossa agenda transformacional, que visa à eliminação do *gap* de performance que nos separa das melhores empresas globais de petróleo e gás, e apresenta o modelo de dupla resiliência: econômica, resiliente a cenários de baixos preços de petróleo, e ambiental, com foco em baixo carbono. O plano apresenta duas métricas de topo relacionadas à sustentabilidade: IGEE (Intensidade de Gases de Efeito Estufa) e VAZO (Volume Vazado), em adição às três métricas já existentes, com foco na segurança das pessoas, na redução do endividamento e na geração de valor. Nossas metas são:

- Taxa de acidentados registráveis por milhão de homens-hora (TAR) abaixo de 1,0
- Dívida bruta: US\$ 60 bilhões em 2022
- Delta do EVA® consolidado de US\$ 1,6 bilhão em 2021
- IGEE: 17 kgCO<sub>2</sub>e/boe para E&P e 40 kgCO<sub>2</sub>e/CWT para Refino
- VAZO: Limite de alerta de 120 m<sup>3</sup>

Continuamos com a ambição de zero fatalidade e inserimos neste plano a ambição de zero vazamento.

A Petrobras do futuro será uma companhia com baixo endividamento e custo de capital, focada em ativos de óleo e gás de classe mundial e geração de valor, avançando na exploração e na produção do pré-sal brasileiro, com um parque de refino eficiente. Com respeito a fontes de energia renováveis, a companhia atuará em pesquisas buscando manter seu compromisso com o clima e com a energia acessível.

## CAPEX 2021-2025

### INVESTIMENTOS CONCENTRADOS NO PRÉ-SAL

O CAPEX previsto para o período 2021-2025 é de US\$ 55 bilhões, dos quais 84% estão alocados à exploração e produção de petróleo e gás. Os investimentos de E&P envolvem cerca de 70% destinados para os ativos do pré-sal. A alocação está aderente ao nosso posicionamento estratégico, com foco em ativos de classe mundial em águas profundas e ultra profundas, os quais somos donos naturais, tendo em vista a qualidade do capital humano, estoque de conhecimento tecnológico e capacidade de inovar.

#### DISTRIBUIÇÃO CAPEX\* TOTAL US\$ bilhões

- Exploração e Produção 84%
- Refino 7%
- Gás e Energia 2%
- Comercialização e Logística 4%
- Corporativo 3%

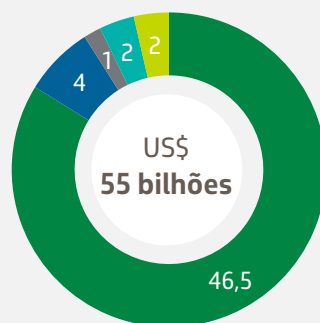

\* ~50% do CAPEX em dólares

### LOGÍSTICA E COMERCIALIZAÇÃO

Reforçar capacidades para comercialização de petróleo, derivados, GLP, Gás Natural e GNL

#### Transformação Digital

- Blockchain
- Logística 4.0

### RENOVÁVEIS

- P&D focados no longo prazo

### REFINO EFICIENTE E DE BAIXO CUSTO

Capacidade de 1,1 MMbpd

#### Transformação Digital

- *Digital Twin*: maior eficiência operacional
- Realidade Aumentada: aumento da segurança e eficiência
- Inteligência Artificial aplicada ao gerenciamento de ativos
- Refinaria Digital do Futuro

### CULTURA DE VALOR

- EVA - Sistema de gestão
- Transformação cultural

### BAIXO CUSTO DE CAPITAL

- Balanço sólido

### ATIVOS DE CLASSE MUNDIAL

Pré-sal  
Reconstrução do portfólio exploratório

#### Transformação Digital

- EXP100: redução do risco exploratório
- PROD1000: redução do tempo de desenvolvimento
- Automação industrial
- Oportunidades futuras para gás de menor custo



## FOCO EM ESG

### TEMOS 10 COMPROMISSOS EM SUSTENTABILIDADE

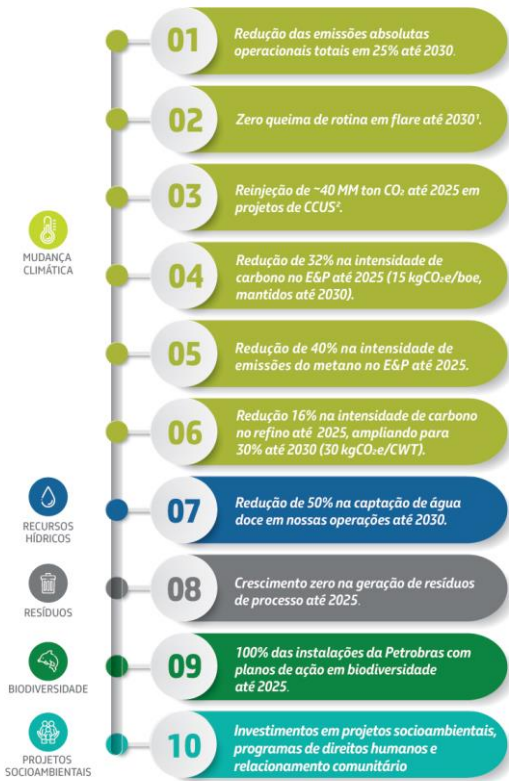

Compromissos em carbono têm como ano base 2015  
Demais compromissos têm ano base 2018.

<sup>1</sup>Conforme iniciativa de zero routine flaring do Banco Mundial  
<sup>2</sup>CCUS: Carbon Capture, Utilization and Storage

## ACOMPANHAMENTO DOS NOSSOS COMPROMISSOS DE SUSTENTABILIDADE

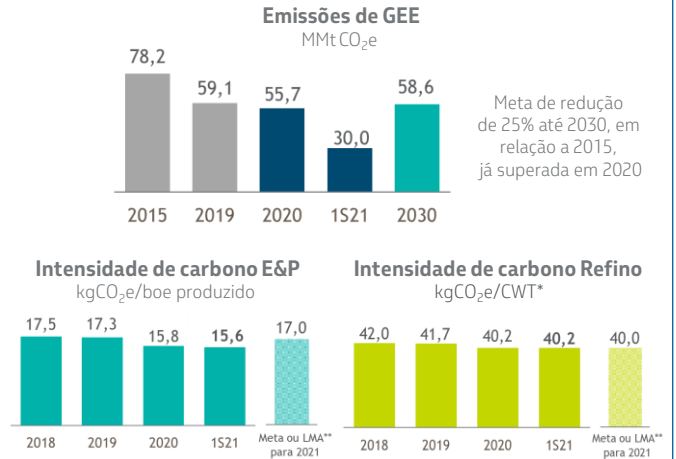

\* O CWT (Complexity Weighted Tonne) de uma refinaria considera o potencial de emissão de CO<sub>2</sub>, em equivalência à destilação, para cada unidade de processo.

\*\* LMA = Limite Máximo Admissível

## ACOMPANHAMENTO DA MÉTRICA DE SEGURANÇA

TAR - TAXA DE ACIDENTADOS REGISTRÁVEIS POR MILHÃO DE HOMENS-HORA

Métrica de topo de TAR < 0,7

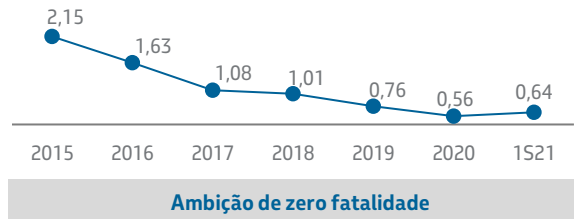

## PRINCIPAIS DESTAQUES FINANCEIROS

- EBITDA ajustado recorrente de US\$ 11,4 bilhões e margem de 54%
- Geração de caixa operacional: US\$ 10,8 bilhões
- Fluxo de caixa livre: US\$ 9,3 bilhões
- Redução da dívida bruta em US\$ 7,3 bilhões, atingindo US\$ 64,7 bilhões
- Entrada de caixa com desinvestimentos de US\$ 0,3 bilhão e Oferta pública de ações da BR de US\$ 2,2 bilhões
- Lucro líquido recorrente de US\$ 7,7 bilhões
- Aprovação de antecipação de dividendos de US\$ 6 bilhões no 2S21

### EBITDA

US\$ bilhões

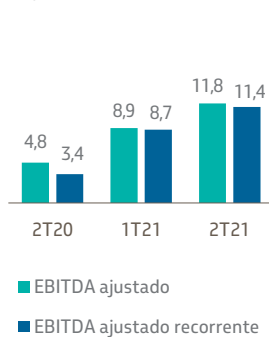

### Resultado Líquido

US\$ bilhões

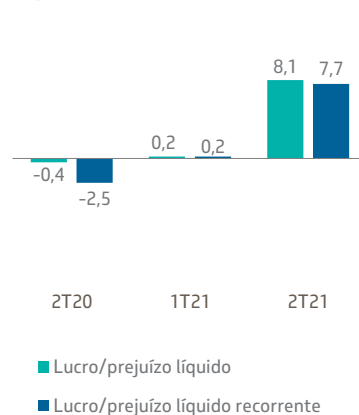

### Endividamento

US\$ bilhões

