

FACT SHEET

www.petrobras.com.br/ri

Atualizado em novembro de 2024



QUEM SOMOS

Somos uma empresa brasileira e uma das maiores produtoras de óleo e gás do mundo, dedicada principalmente à exploração e produção, refino, geração de energia e comercialização. A Petrobras tem *expertise* na exploração e produção em águas profundas e ultra profundas como resultado de quase 50 anos de desenvolvimento das bacias *offshore* brasileiras, tornando-se líder mundial neste segmento. É nossa prioridade operar com baixos custos e com baixa emissão de carbono, reforçando nosso compromisso com o desenvolvimento sustentável para uma transição energética justa que queremos liderar.

BOLSAS E RATINGS

Estamos entre as maiores empresas de capital aberto da América Latina, com valor de mercado de US\$ 85 bilhões, em 31 de outubro de 2024.

Nossas ações ordinárias e preferenciais estão listadas na Bolsa de Valores de São Paulo (Nível 2 da B3) e de Nova Iorque (NYSE), através dos American Depositary Receipts (ADRs). Em 2024, alcançamos a marca inédita de 1 milhão de acionistas individuais na bolsa brasileira.

Em outubro de 2024, a Moody's elevou a perspectiva dos *ratings* da Petrobras de neutra para positiva e reafirmou a nota de crédito em "Ba1", refletindo as sólidas métricas de crédito da empresa, o histórico positivo de melhoria operacional e financeira e a expectativa da agência sobre a disciplina operacional e financeira da companhia. Pelas agências S&P e Fitch a perspectiva é estável, com *rating* global em "BB". A nota de crédito stand-alone (risco intrínseco) pela S&P é "BB+", apenas um nível abaixo do grau de investimento.

Seguimos firmes no nosso propósito de reconquistar o grau de investimento do *rating* corporativo.

COMPOSIÇÃO ACIONÁRIA

O bloco de controle, composto pela União Federal, BNDES e BNDESPar, detém 36,61% do total de nossas ações e 50,26% das nossas ações com direito a voto.

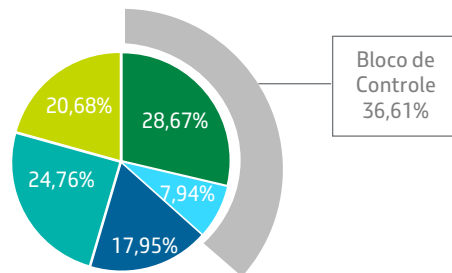

■ União Federal
■ Brasileiros na B3
■ BND/BNDESPar
■ Estrangeiros na B3
■ Bolsa de Nova Iorque (ADRs)

PLANO ESTRATÉGICO 2050 E PLANO DE NEGÓCIOS 2025-2029

Nossas principais escolhas para a Petrobras do futuro são:

- Foco em óleo e gás, com resiliência econômica e ambiental
- Reposição de reservas de óleo e gás gerando valor para a sociedade e acionistas
- Ampliação do parque industrial, com monetização do petróleo nacional e também maior oferta de produtos de baixo carbono
- Ambição de neutralidade das emissões operacionais
- Liderança na transição energética justa

Nosso Propósito

“Prover energia que assegure prosperidade de forma ética, justa, segura e competitiva.”

Nossa Visão

“Ser a melhor empresa diversificada e integrada de energia na geração de valor, construindo um mundo mais sustentável, conciliando o foco em óleo e gás com a diversificação em negócios de baixo carbono (inclusive produtos petroquímicos e fertilizantes), sustentabilidade, segurança, respeito ao meio ambiente e atenção total às pessoas.”

Nossos Valores

- Cuidado com as pessoas
- Integridade
- Sustentabilidade
- Inovação
- Comprometimento com a Petrobras e com o país

Propostas de valor por segmento:

Exploração e Produção - Maximizar o valor do portfólio com foco em ativos rentáveis; Repor as reservas de petróleo e gás, inclusive com a exploração de novas fronteiras; Aumentar a oferta de gás natural; Promover a descarbonização das operações.

Refino, Transporte e Comercialização - Monetizar as reservas de petróleo, otimizando nossos ativos; Expandir e adequar o parque de refino e ativos logísticos; Ofertar produtos de alta qualidade e de baixo carbono, com foco no cliente e Diversificar o parque industrial com fertilizantes e petroquímica.

Gás Natural & Energias de Baixo Carbono - Atuar de forma competitiva e integrada na operação e comercialização de gás e energia, otimizando o portfólio e atuando na inserção de fontes renováveis.

Engenharia, Tecnologia e Inovação - Maximizar a geração de valor ao longo do ciclo de vida dos projetos; Inovar para otimizar os ativos e viabilizar projetos futuros e novos negócios; Atuar para a prontidão de recursos no prazo, custo e qualidade requeridos

CAPEX

No horizonte do PN 2025-29, a Petrobras prevê investimentos de US\$ 111 bilhões, sendo US\$ 98 bilhões na Carteira de Projetos em Implantação e US\$ 13 bilhões na Carteira de Projetos em Avaliação, composta por oportunidades com menor grau de maturidade e sujeitas a estudos adicionais de financiabilidade antes do início da execução.

Detalhamento das carteiras de investimentos (CAPEX)
CAPEX para transição energética é transversal e totaliza US\$ 16,3 bilhões

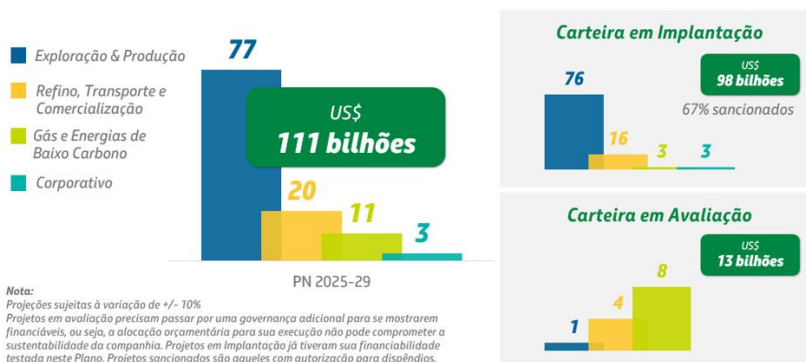

Nosso posicionamento em ASG



REDUZIR A PEGADA DE CARBONO

Ambições: (i) Net Zero 2050; (ii) Near Zero Methane 2030; (iii) Crescimento líquido neutro até 2030 (Não ultrapassar patamar de emissões de 2022, consolidando 40% de redução desde 2015)



PROTEGER O MEIO AMBIENTE

Ambição Zero Vazamento



CUIDAR DAS PESSOAS

Ambição Zero Fatalidade



ATUAR COM INTEGRIDADE

Ambição de ser referência em ética, integridade e transparência

Financiabilidade

- Investimentos com alto retorno e somente aprovados com VPL positivo em cenário de robustez, com sólida governança
- Estrutura de capital eficiente, com mais flexibilidade e baixa alavancagem em cenários desafiadores
- Dividendos ordinários totalizando US\$ 45 a 55 bilhões no cenário-base, com flexibilidade para pagamentos extraordinários

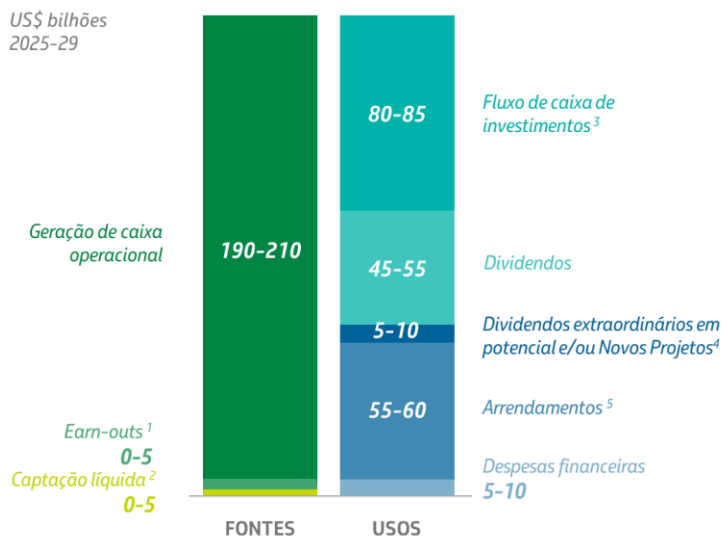

¹ Inclui pagamentos contingentes, diferidos e desinvestimentos | ² Captação de financiamentos, líquidos de amortizações |

³ Investimentos totais | ⁴ Inclui os dividendos extraordinários declarados em 21/11/2024 | ⁵ Aumentos nos leasings devido, principalmente, a valores incluídos na geração de caixa operacional e no fluxo de caixa de investimentos no plano anterior

Destaca-se que o PN 2025-29 considera, entre as premissas para a financiabilidade, a geração de caixa superior aos investimentos e obrigações financeiras; caixa mínimo de US\$ 6 bilhões; intervalo de referência da dívida bruta de US\$ 55 bilhões a US\$ 75 bilhões, com convergência no patamar de US\$ 65 bilhões; e pagamento de dividendos conforme a Política de Remuneração aos Acionistas vigente.