

Petrobras sobre devolução parcial de área de Libra

Rio de Janeiro, 16 de abril de 2021 – A Petróleo Brasileiro S.A. – Petrobras informa que o consórcio de Libra, constituído pela Petrobras (40%), em parceria com a Shell Brasil Petróleo Ltda. (20%); Total E&P do Brasil Ltda (20%); CNODC Brasil Petróleo e Gás Ltda. (10%) e CNOOC Petroleum Brasil Ltda (10%), tendo a Pré-Sal Petróleo S.A. (PPSA) como gestora do contrato, notificou a Agência Nacional de Petróleo, Gás Natural e Biocombustíveis (ANP) sobre a devolução da área Sudeste do bloco de Libra, na Bacia de Santos.

Desde o início das atividades de avaliação do Bloco de Libra, a área Sudeste, um compartimento distinto das demais, era identificada como área de baixo potencial. A conclusão do processamento dos dados obtidos confirmou esta expectativa.

A devolução está de acordo com o Plano de Avaliação de Descoberta (PAD) do poço 3-BRSA-1267-RJS, que abrange as áreas Central e Sudeste do bloco de Libra, remanescentes após a Declaração de Comercialidade da área Noroeste de Libra que deu origem ao atual Campo de Mero, terceiro maior campo produtor do pré-sal. A fase exploratória de avaliação da descoberta dessa área continuará até março de 2025.

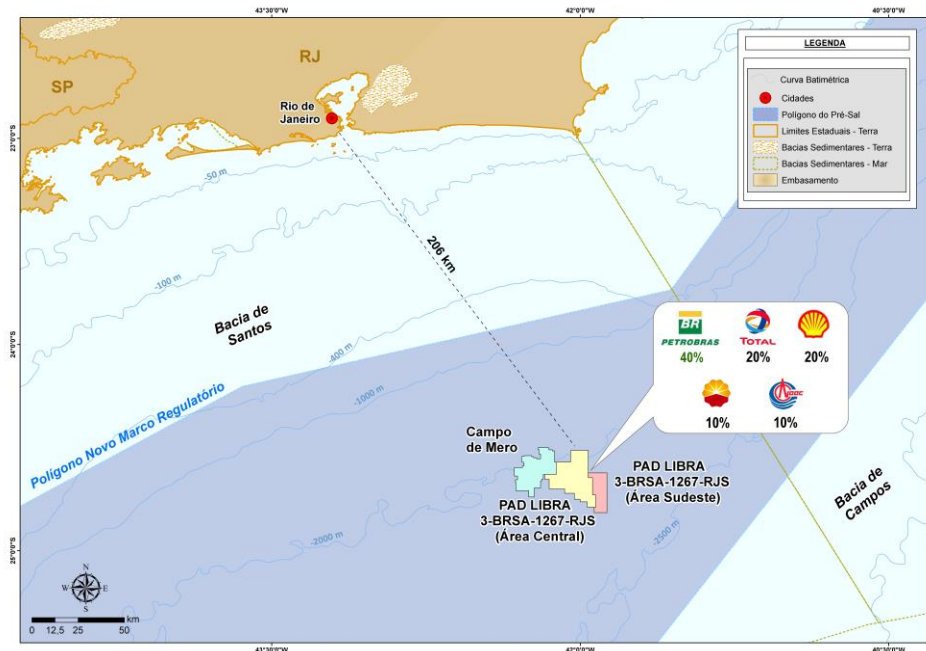

www.petrobras.com.br/ri

Para mais informações:

PETRÓLEO BRASILEIRO S.A. – PETROBRAS | Relações com Investidores

e-mail: petroinvest@petrobras.com.br / acionistas@petrobras.com.br

Av. República do Chile, 65 – 1803 – 20031-912 – Rio de Janeiro, RJ.

Tel.: 55 (21) 3224-1510/9947 | 0800-282-1540

Este documento pode conter previsões segundo o significado da Seção 27A da Lei de Valores Mobiliários de 1933, conforme alterada (Lei de Valores Mobiliários) e Seção 21E da Lei de Negociação de Valores Mobiliários de 1934 conforme alterada (Lei de Negociação) que refletem apenas expectativas dos administradores da Companhia. Os termos: “antecipa”, “acredita”, “espera”, “prevê”, “pretende”, “planeja”, “projeta”, “objetiva”, “deverá”, bem como outros termos similares, visa m a identificar tais previsões, as quais, evidentemente, envolvem riscos ou incertezas, previstos ou não, pela Companhia. Portanto, os resultados futuros das operações da Companhia podem diferir das atuais expectativas, e, o leitor não deve se basear exclusivamente nas informações aqui contidas.