

FACT SHEET

www.petrobras.com.br/ri

Atualizado em junho de 2021



QUEM SOMOS

Somos uma empresa brasileira e uma das maiores produtoras de petróleo e gás do mundo, dedicada principalmente à exploração e produção, refino, geração de energia e comercialização. A Petrobras tem *expertise* na exploração e produção em águas profundas e ultra profundas como resultado de quase 50 anos de desenvolvimento das bacias *offshore* brasileiras, tornando-se líder mundial neste segmento.

BOLSAS E RATINGS

Estamos entre as maiores empresas de capital aberto da América Latina, com valor de mercado de US\$ 78,6 bilhões em 30 de junho de 2021.

Nossas ações ordinárias e preferenciais estão listadas na Bolsa de Valores de São Paulo (Nível 2 da B3) e Nova Iorque (NYSE). Temos uma base de mais de 765 mil acionistas e detentores de ADRs e a média do volume financeiro diário negociado de janeiro a junho de 2021 foi de aproximadamente US\$ 0,97 bilhão nestes mercados.

Em fevereiro de 2020, a Fitch realizou *upgrade* em nossa nota *stand alone* para o nível bbb, segundo nível da escala de grau de investimento. Durante o ano de 2020, a S&P e a Fitch revisaram a perspectiva de nota de crédito global da Petrobras para estável e negativa, respectivamente (de positiva e estável), refletindo a alteração da perspectiva do Brasil. A avaliação de perspectiva de nota de crédito global da Moody's é estável. Seguimos firmes no nosso propósito de reconquistar o grau de investimento do *rating* corporativo.

COMPOSIÇÃO ACIONÁRIA

O bloco de controle, composto pela União Federal, BNDES e BNDESPar detém 36,7% do total de nossas ações e 50,5% das nossas ações com direito a voto.

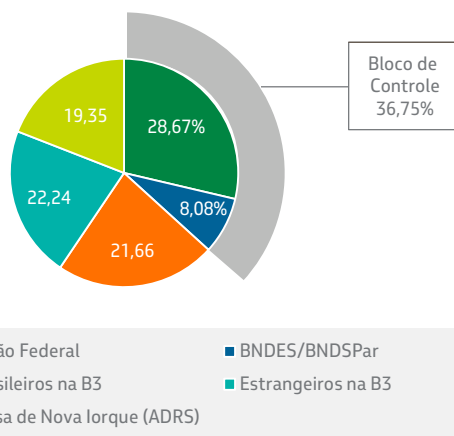

NOSSA ESTRATÉGIA

Ser a melhor empresa de energia na geração de valor para o acionista, com foco em óleo e gás e com segurança, respeito às pessoas e ao meio ambiente. Para alcançarmos isso, definimos os nossos cinco pilares estratégicos: a) maximização do retorno sobre o capital empregado; b) redução do custo de capital; c) busca incessante por custos baixos; d) meritocracia; e) respeito às pessoas, meio ambiente e segurança.

O Plano Estratégico 2021-2025 reforça nossa agenda transformacional, que visa à eliminação do *gap* de performance que nos separa das melhores empresas globais de petróleo e gás, e apresenta o modelo de dupla resiliência: econômica, resiliente a cenários de baixos preços de petróleo, e ambiental, com foco em baixo carbono. O plano apresenta duas métricas de topo relacionadas à sustentabilidade: IGEE (Intensidade de Gases de Efeito Estufa) e VAZO (Volume Vazado), em adição às três métricas já existentes, com foco na segurança das pessoas, na redução do endividamento e na geração de valor. Nossas metas são:

- Taxa de acidentados registráveis por milhão de homens-hora (TAR) abaixo de 1,0
- Dívida bruta: US\$ 67 bilhões em 2021 e US\$ 60 bilhões em 2022
- Delta do EVA® consolidado de US\$ 1,6 bilhão em 2021
- IGEE: 17 kgCO₂e/boe para E&P e 40 kgCO₂e/CWT para Refino
- VAZO: Limite de alerta de 120 m³

Continuamos com a ambição de zero fatalidade e inserimos neste plano a ambição de zero vazamento.

A Petrobras do futuro será uma companhia com baixo endividamento e custo de capital, focada em ativos de óleo e gás de classe mundial e geração de valor, avançando na exploração e na produção do pré-sal brasileiro, com um parque de refino eficiente. Com respeito a fontes de energia renováveis, a companhia atuará em pesquisas buscando manter seu compromisso com o clima e com a energia acessível.

CAPEX 2021-2025

INVESTIMENTOS CONCENTRADOS NO PRÉ-SAL

O CAPEX previsto para o período 2021-2025 é de US\$ 55 bilhões, dos quais 84% estão alocados à exploração e produção de petróleo e gás. Os investimentos de E&P envolvem cerca de 70% destinados para os ativos do pré-sal. A alocação está aderente ao nosso posicionamento estratégico, com foco em ativos de classe mundial em águas profundas e ultra profundas, os quais somos donos naturais, tendo em vista a qualidade do capital humano, estoque de conhecimento tecnológico e capacidade de inovar.

DISTRIBUIÇÃO CAPEX* TOTAL US\$ bilhões

- Exploração e Produção 84%
- Refino 7%
- Gás e Energia 2%
- Comercialização e Logística 4%
- Corporativo 3%

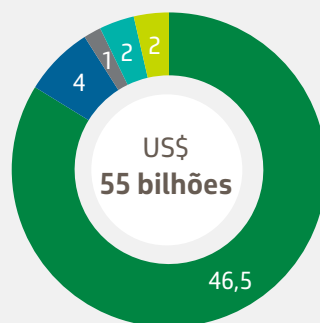

* ~50% do CAPEX em dólares

LOGÍSTICA E COMERCIALIZAÇÃO

Reforçar capacidades para comercialização de petróleo, derivados, GLP, Gás Natural e GNL

Transformação Digital

- Blockchain
- Logística 4.0

RENOVÁVEIS

- P&D focados no longo prazo

REFINO EFICIENTE E DE BAIXO CUSTO

Capacidade de 1,1 MMbpd

Transformação Digital

- Digital Twin: maior eficiência operacional
- Realidade Aumentada: aumento da segurança e eficiência
- Inteligência Artificial aplicada ao gerenciamento de ativos
- Refinaria Digital do Futuro

CULTURA DE VALOR

- EVA - Sistema de gestão
- Transformação cultural

BAIXO CUSTO DE CAPITAL

- Balanço sólido

PETROBRAS DO FUTURO

ATIVOS DE CLASSE MUNDIAL

Pré-sal

Reconstrução do portfólio exploratório

Transformação Digital

- EXP100: redução do risco exploratório
- PROD1000: redução do tempo de desenvolvimento
- Automação industrial
- Oportunidades futuras para gás de menor custo

FOCO EM ESG

TEMOS 10 COMPROMISSOS EM SUSTENTABILIDADE

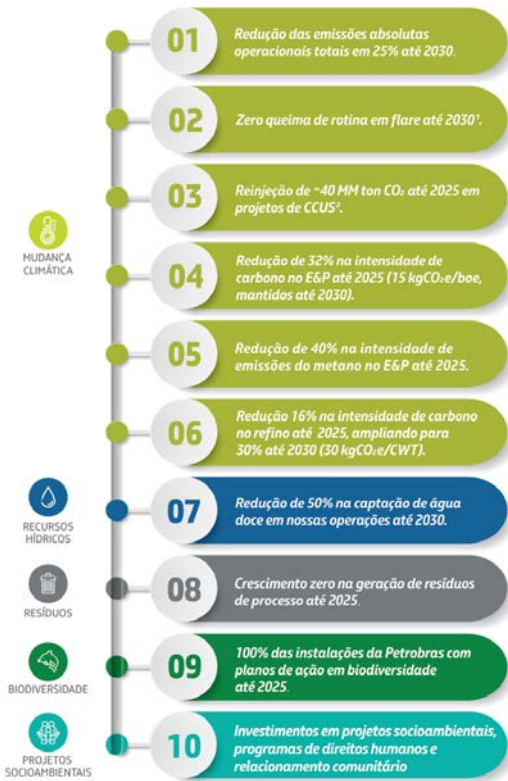

Compromissos em carbono têm como ano base 2015
Demais compromissos têm ano base 2018.

¹Conforme iniciativa de zero routine flaring do Banco Mundial

²CCUS: Carbon Capture, Utilization and Storage

ACOMPANHAMENTO DOS NOSSOS COMPROMISSOS DE SUSTENTABILIDADE

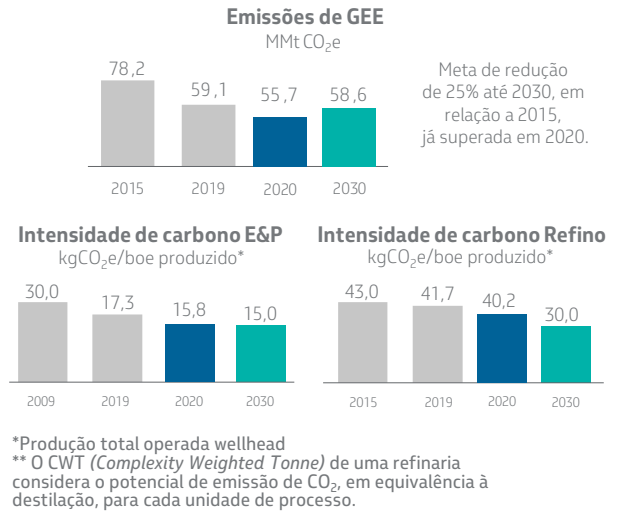

ACOMPANHAMENTO DA MÉTRICA DE SEGURANÇA

TAR - TAXA DE ACIDENTADOS REGISTRÁVEIS POR MILHÃO DE HOMENS-HORA

Métrica de topo de TAR < 0,7

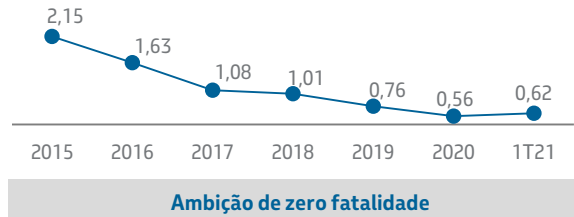

DESTAQUES FINANCEIROS

FORTES RESULTADOS EM 1T21

- Fluxo de caixa livre positivo de US\$ 5,6 bilhões
- Redução da dívida bruta em US\$ 4,6 bilhões
- Fluxo de caixa operacional de US\$ 7,2 bilhões
- Crescimento de 34% do EBITDA recorrente e margem de 55%
- Entrada de caixa com desinvestimentos de US\$ 201 milhões
- Recuperação de *bonds* em US\$ 1,4 bilhão e pré-pagamento de dívidas de US\$ 0,3 bilhão

EBITDA

US\$ bilhões

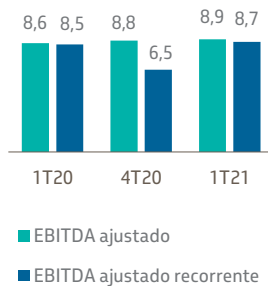

Resultado Líquido

US\$ bilhões

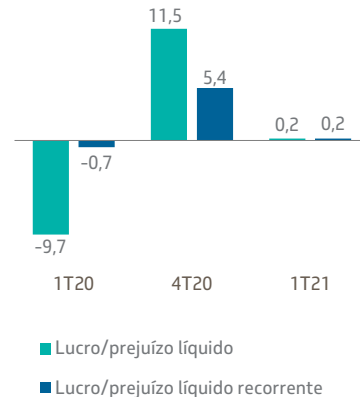

Endividamento

US\$ bilhões

