

Petrobras sobre resultado de poço exploratório na Bacia de Santos

Rio de Janeiro, 17 de maio de 2023 – A Petróleo Brasileiro S.A. – Petrobras informa que identificou a presença de hidrocarbonetos no pré-sal da Bacia de Santos, em poço exploratório de extensão, no bloco Aram.

O poço 3-BRSA-1387D-SPS está localizado a 260km da cidade de Santos-SP, em profundidade d'água de 1.979 metros.

O poço está em perfuração e o intervalo portador de petróleo foi constatado por meio de perfis elétricos e amostras de fluido, que serão posteriormente caracterizadas por meio de análises de laboratório. Esses dados permitirão avaliar o potencial e direcionar as próximas atividades exploratórias na área. O consórcio dará continuidade às operações para concluir o projeto de perfuração do poço até a profundidade prevista e caracterizar as condições dos reservatórios encontrados.

O bloco Aram constitui um importante ativo para a exploração do potencial remanescente do Pré-Sal, em particular na bacia de Santos. Além disso, o poço apresentou um fluido de excelente qualidade, confirmando os baixos teores de contaminantes. Tal descoberta amplia as possibilidades de expansão da jazida descoberta pelo poço pioneiro 1-BRSA-1381-SPS, deste bloco.

O bloco Aram foi adquirido em março de 2020, na 6ª rodada de licitação da Agência Nacional do Petróleo, Gás Natural e Biocombustíveis (ANP), sob o regime de Partilha de Produção, tendo a Pré-Sal Petróleo S.A. (PPSA) como gestora. A Petrobras é a operadora do bloco e detém 80% de participação, em parceria com a empresa CNPC (20%).

www.petrobras.com.br/ri

Para mais informações:

PETRÓLEO BRASILEIRO S.A. – PETROBRAS | Relações com Investidores

e-mail: petroinvest@petrobras.com.br / acionistas@petrobras.com.br

Av. Henrique Valadares, 28 – 9 Andar – 20231-030 – Rio de Janeiro, RJ.

Tel.: 55 (21) 3224-1510/9947 | 0800-282-1540

Este documento pode conter previsões segundo o significado da Seção 27A da Lei de Valores Mobiliários de 1933, conforme alterada (Lei de Valores Mobiliários) e Seção 21E da lei de Negociação de Valores Mobiliários de 1934 conforme alterada (Lei de Negociação) que refletem apenas expectativas dos administradores da Companhia. Os termos: "antecipa", "acredita", "espera", "prevê", "pretende", "planeja", "projeta", "objetiva", "deverá", bem como outros termos similares, visam a identificar tais previsões, as quais, evidentemente, envolvem riscos ou incertezas, previstos ou não, pela Companhia. Portanto, os resultados futuros das operações da Companhia podem diferir das atuais expectativas, e, o leitor não deve confiar exclusivamente nas informações aqui contidas.

PÚBLICA

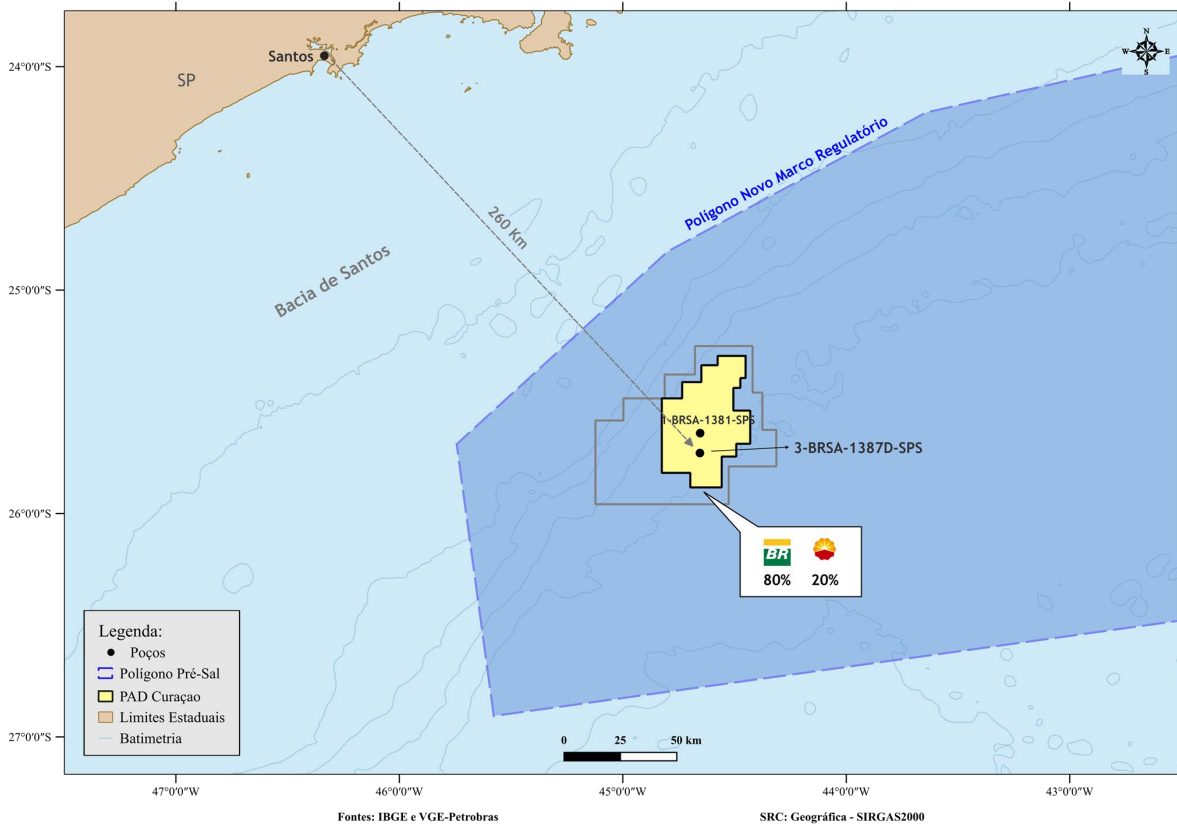

www.petrobras.com.br/ri

Para mais informações:

PETRÓLEO BRASILEIRO S.A. – PETROBRAS | Relações com Investidores

e-mail: petroinvest@petrobras.com.br/acionistas@petrobras.com.br

Av. Henrique Valadares, 28 – 9 Andar – 20231-030 – Rio de Janeiro, RJ.

Tel.: 55 (21) 3224-1510/9947 | 0800-282-1540

Este documento pode conter previsões segundo o significado da Seção 27A da Lei de Valores Mobiliários de 1933, conforme alterada (Lei de Valores Mobiliários) e Seção 21E da lei de Negociação de Valores Mobiliários de 1934 conforme alterada (Lei de Negociação) que refletem apenas expectativas dos administradores da Companhia. Os termos: “antecipa”, “acredita”, “espera”, “prevê”, “pretende”, “planeja”, “projeta”, “objetiva”, “deverá”, bem como outros termos similares, visam a identificar tais previsões, as quais, evidentemente, envolvem riscos ou incertezas, previstos ou não, pela Companhia. Portanto, os resultados futuros das operações da Companhia podem diferir das atuais expectativas, e, o leitor não deve confiar exclusivamente nas informações aqui contidas.

PÚBLICA