

FACT SHEET

www.petrobras.com.br/ri

Atualizado em março de 2022



QUEM SOMOS

Somos uma empresa brasileira e uma das maiores produtoras de petróleo e gás do mundo, dedicada principalmente à exploração e produção, refino, geração de energia e comercialização. A Petrobras tem *expertise* na exploração e produção em águas profundas e ultra profundas como resultado de quase 50 anos de desenvolvimento das bacias *offshore* brasileiras, tornando-se líder mundial neste segmento.

BOLSAS E RATINGS

Estamos entre as maiores empresas de capital aberto da América Latina, com valor de mercado de US\$ 93,3 bilhões em 03 de março de 2022.

Nossas ações ordinárias e preferenciais estão listadas na Bolsa de Valores de São Paulo (Nível 2 da B3) e Nova Iorque (NYSE). Temos uma base de mais de 815 mil acionistas e detentores de ADRs e a média do volume financeiro diário negociado no primeiro bimestre de 2022 foi de aproximadamente US\$ 1,2 bilhão nestes mercados.

Em setembro de 2021, a Moody's elevou a nota de crédito da Petrobras em 1 nível, de "Ba2" para "Ba1", apenas 1 nível abaixo da escala de grau de investimento, com perspectiva estável. A agência também elevou a nota *stand alone* da companhia em 1 nível, de "ba2" para "ba1". Com este upgrade a Petrobras é classificada um nível acima do governo brasileiro. Em julho de 2021, a S&P realizou *upgrade* em nossa nota *stand alone* para o nível BB+, também 1 nível abaixo da escala de grau de investimento e manteve a perspectiva de nota de crédito global da Petrobras como estável. Em fevereiro de 2022, a Fitch reafirmou nossa nota de crédito em "BB-", com perspectiva negativa, acompanhando a nota do Brasil, e nossa nota *stand alone* para o nível bbb, quatro níveis acima do país.

Seguimos firmes no nosso propósito de reconquistar o grau de investimento do *rating* corporativo.

COMPOSIÇÃO ACIONÁRIA

O bloco de controle, composto pela União Federal, BNDES e BNDESPar detém 36,61 % do total de nossas ações e 50,26 % das nossas ações com direito a voto.

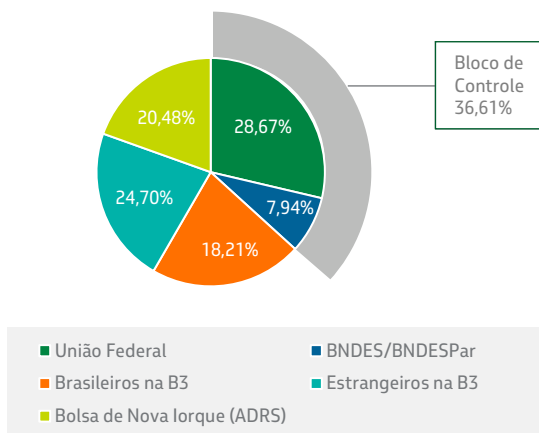

NOSSA ESTRATÉGIA

Nosso Plano Estratégico 2022-2026 (PE 2022-26) visa ao investimento com responsabilidade buscando ser a melhor empresa de energia na geração de valor com foco em óleo e gás, sustentabilidade, segurança, respeito às pessoas e ao meio ambiente. O PE 2022-26 propõe um conjunto de estratégias que incorporam e dão visibilidade a acontecimentos e questões relevantes para o nosso futuro, como:

- **Transparência e foco em sustentabilidade (ASG – Ambiental, Social e Governança), em especial em relação à descarbonização das operações;**
- **Maximização do valor do portfólio, com foco em ativos de águas profundas e ultraprofundas;**
- **Agregação de valor ao parque de refino, com processos mais eficientes e novos produtos; e**
- **Fortalecimento da integração das atividades de comercialização e logística.**

Demonstramos nosso compromisso de ser uma companhia cada vez mais focada na geração de valor, transformando recursos em riqueza para a sociedade. Com o equacionamento da dívida, continuaremos atuando com forte disciplina de capital, concentrando nossos investimentos no desenvolvimento do pré-sal, sempre focando na eficiência em carbono para continuar sendo uma das produtoras de óleo e gás mais eficientes do mundo, enquanto amadurecemos oportunidades em novos negócios.

Nossas Métricas de Topo são:

- **Taxa de acidentados registráveis por milhão de homens-hora (TAR) abaixo de 0,7**
- **Delta do EVA[®] consolidado de US\$ 2 bilhões em 2022**
- **IAGEE: 16,5 kgCO₂e/boe para E&P e 39,2 kgCO₂e/CWT para Refino**
- **Volume vazado: Limite de alerta de 120 m³**

Continuamos com a ambição de zero fatalidades e zero vazamento.

PLANO ESTRATÉGICO



CAPEX 2022-2026

INVESTIMENTOS CONCENTRADOS NO PRÉ-SAL

O CAPEX previsto para o período 2022-2026 é de US\$ 68 bilhões, dos quais 84% estão alocados à exploração e produção de petróleo e gás (E&P).

Cerca de 67% dos investimentos de E&P são destinados aos ativos do pré-sal. A alocação está aderente ao nosso posicionamento estratégico, com foco em ativos em águas profundas e ultraprofundas, onde temos demonstrado grande diferencial competitivo ao longo dos anos, produzindo óleo de melhor qualidade e com menores emissões de gases de efeito estufa. Também temos uma atuação importante no Refino com contribuições relevantes para redução de emissões.

DISTRIBUIÇÃO CAPEX* TOTAL US\$ bilhões

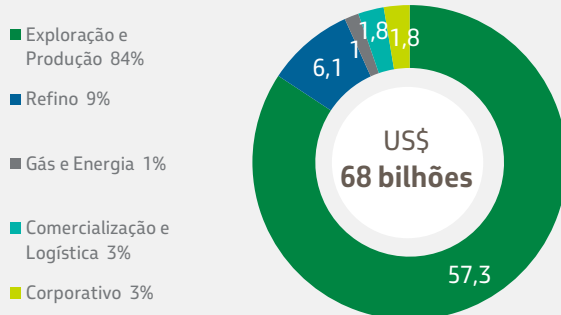

* ~60% do CAPEX em dólares

FOCO EM ESG TEMOS 10 COMPROMISSOS EM SUSTENTABILIDADE

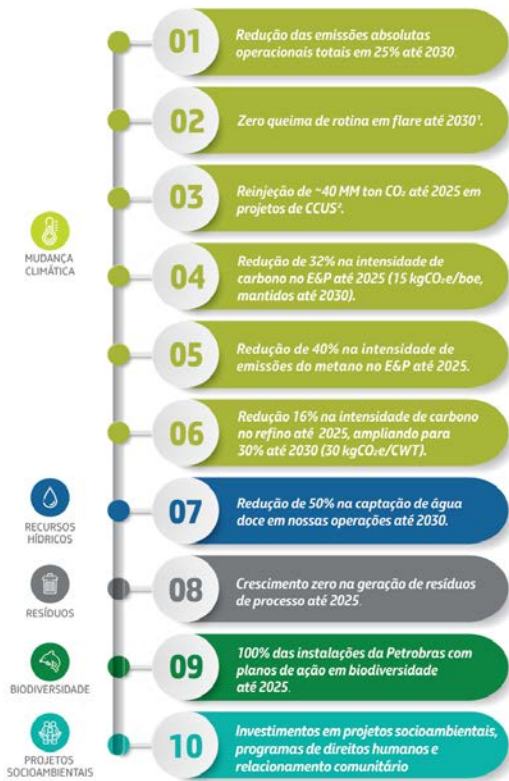

Compromissos em carbono têm como ano base 2015
Demais compromissos têm ano base 2018.

¹Conforme iniciativa de zero routine flaring do Banco Mundial

²CCUS: Carbon Capture, Utilization and Storage

ACOMPANHAMENTO DOS NOSSOS COMPROMISSOS DE SUSTENTABILIDADE

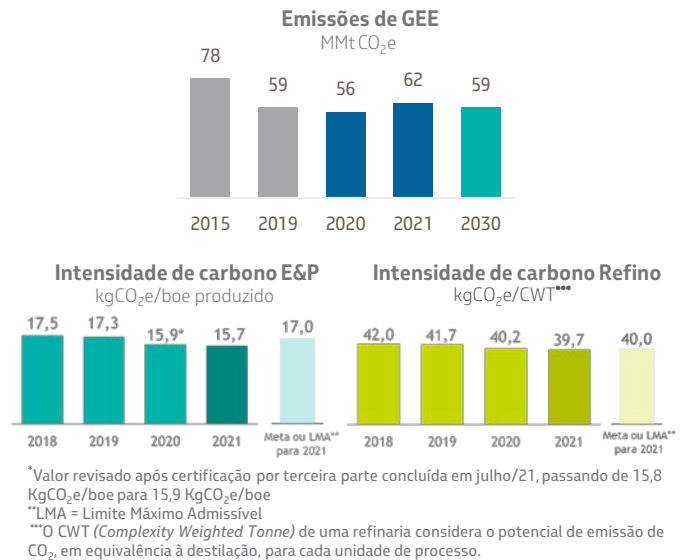

ACOMPANHAMENTO DA MÉTRICA DE SEGURANÇA

TAR - TAXA DE ACIDENTADOS REGISTRÁVEIS POR MILHÃO DE HOMENS-HORA

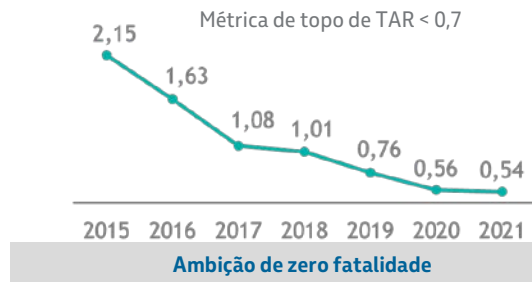

PRINCIPAIS DESTAQUES FINANCEIROS DE 2021

- Dívida bruta de US\$ 58,7 bilhões, resultando em uma relação dívida líquida/ EBITDA de 1,1x
- Remuneração total proposta ao acionista para o exercício de 2021 de R\$ 7,77 por ação ordinária ou preferencial
- EBITDA recorrente de US\$ 43,5 bilhões
- Maiores volume de vendas de derivados no mercado interno (+8,5%), com destaque para diesel, gasolina e QAV
- Geração de caixa operacional de US\$ 37,8 bilhões e Fluxo de caixa livre de US\$ 31,5 bilhões
- Entrada de caixa com venda de ativos de US\$ 4,8 bilhões em 2021, incluindo US\$ 1,8 bilhão da venda da RLAM, que representa cerca de 13% da capacidade de refino do Brasil, e conclusão da oferta das ações da Petrobras Distribuidora no valor de US\$ 2,2 bilhões

EBITDA US\$ bilhões

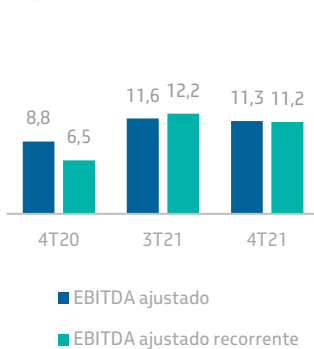

Resultado Líquido US\$ bilhões

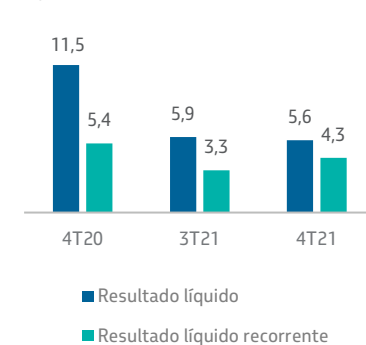

Endividamento US\$ bilhões

