

Petrobras sobre resultado de poço exploratório na Bacia de Campos

Rio de Janeiro, 23 de setembro de 2020 – A Petróleo Brasileiro S.A. – Petrobras informa que identificou a presença de hidrocarbonetos em poço pioneiro do bloco C-M-657, localizado no pré-sal da Bacia de Campos.

O poço 1-BRSA-1376D-RJS (Naru) está localizado a aproximadamente 308 km da cidade do Rio de Janeiro, em profundidade d'água de 2.892 metros, sendo constatada a presença de hidrocarboneto em reservatórios carbonáticos da seção pré-sal. Os dados do poço serão analisados para melhor avaliar o potencial e direcionar as atividades exploratórias na área.

O bloco C-M-657, adquirido em março de 2018, na 15ª rodada de licitação da Agência Nacional do Petróleo, Gás Natural e Biocombustíveis (ANP), sob regime de Concessão, encontra-se na porção sul da Bacia de Campos. A Petrobras é operadora do bloco e detém 30% de participação, em parceria com ExxonMobil (40%) e Equinor (30%).

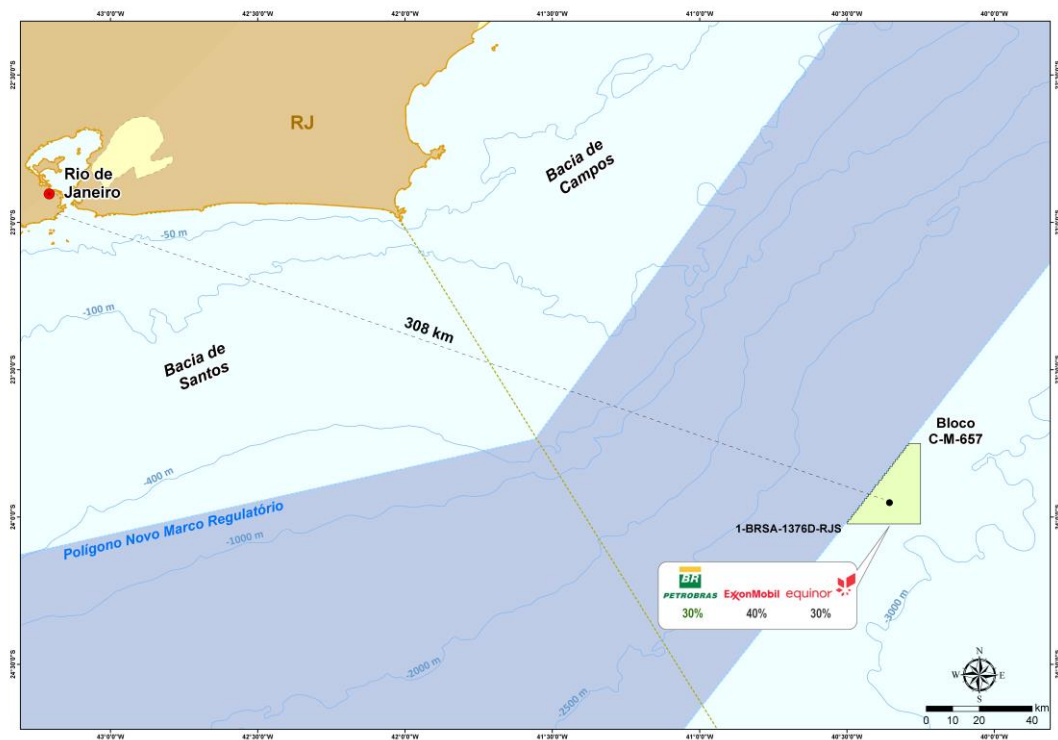

www.petrobras.com.br/ri

Para mais informações:

PETRÓLEO BRASILEIRO S.A. – PETROBRAS | Relações com Investidores

e-mail: petroinvest@petrobras.com.br / acionistas@petrobras.com.br

Av. República do Chile, 65 – 1803 – 20031-912 – Rio de Janeiro, RJ.

Tel.: 55 (21) 3224-1510/9947 | 0800-282-1540

Este documento pode conter previsões segundo o significado da Seção 27A da Lei de Valores Mobiliários de 1933, conforme alterada (Lei de Valores Mobiliários) e Seção 21E da lei de Negociação de Valores Mobiliários de 1934 conforme alterada (Lei de Negociação) que refletem apenas expectativas dos administradores da Companhia. Os termos: "antecipa", "acredita", "espera", "prevê", "pretende", "planeja", "projeta", "objetiva", "deverá", bem como outros termos similares, visam a identificar tais previsões, as quais, evidentemente, envolvem riscos ou incertezas, previstos ou não, pela Companhia. Portanto, os resultados futuros das operações da Companhia podem diferir das atuais expectativas, e, o leitor não deve se basear exclusivamente nas informações aqui contidas.