

Guia de Benefícios 2024

São vários motivos para sorrir com a gente.



ParanáBanco



PBTech



Oi!

Vamos conhecer melhor os benefícios do PB?

Nosso propósito de **transformar soluções financeiras em sorrisos** começa pelo seu bem-estar e da sua família. Recebemos os novos PBs com cuidado e acolhimento, para que eles se sintam seguros e amparados para traçar uma jornada com a gente, assim oferecemos benefícios que traduzem o cuidado que temos pelas pessoas.



Acreditamos que a criação de um PB cada vez melhor é fruto de uma construção conjunta. Dessa forma, estamos sempre atentos a feedbacks para constante revisão e atualizações dos benefícios.

1. Assistência Médica
2. Assistência Odontológica
3. Atendimento Psicológico
4. Atendimento de Serviço Social
5. Campanha Anual de Vacinação contra a H1N1
6. Vale Refeição e Vale Alimentação
7. Vale Transporte
8. Auxílio Creche/Babá
9. Ajuda de Custo Home Office
10. Licença Maternidade e Licença Paternidade/Parental
11. Day Off de Aniversário
12. Gympass
13. Previdência Privada
14. Seguro de Vida
15. Convênio para empréstimos com desconto em folha de pagamento
16. PB Investimentos
17. Clube de Vantagens PB
18. Desenvolvimento
19. Incentivos e Reconhecimento
20. Facilidades e conforto na nossa sede

1. Assistência médica

Assistência médica

Pensando no seu bem-estar e de sua família, oferecemos a você o plano de assistência médica. São elegíveis todos os colaboradores efetivos.

- ▶ Colaboradores do PR, SC e RS contam com a cobertura da **Unimed Curitiba**;
- ▶ Colaboradores das demais regiões podem optar entre **SulAmérica** e **Unimed Curitiba**;
- ▶ Os dois planos possuem abrangência nacional e sem coparticipação e a adesão ao benefício é opcional;
- ▶ Realizando a adesão logo na sua admissão, não há carência a cumprir;
- ▶ Caso você opte pela adesão após 30 dias da admissão, é necessário preencher entrevista qualificada para análise de carências pela operadora;
- ▶ Você pode escolher o tipo de acomodação entre enfermaria ou apartamento – as duas opções possuem cobertura obstétrica aos colaboradores e dependentes;
- ▶ Janela anual de inclusão/upgrade sem carência.



Assistência médica - Cobertura Plano SulAmérica

SulAmérica Plano Exato

- ▼ Você escolhe a modalidade de internamento entre enfermaria e apartamento;
- ▼ Consultas, exames, atendimento em Pronto Socorro, internamento e cirurgias, partos, seguro viagem nacional, abrangência nacional.

SulAmérica Plano Especial 100

- ▼ Modalidade apartamento;
- ▼ Consultas, exames, atendimento em Pronto Socorro, internamento e cirurgias, partos, seguro viagem internacional, abrangência nacional, rede de atendimento ampliada (consulte rede de atendimento), reembolso parcial (simulação do valor de reembolso pode ser feita via app).

Consulta à rede

Como localizar médico credenciado, clínicas e hospitais:

A busca é pelo site, no link

<https://portal.sulamericaseguros.com.br/para-voce/saude/>

- Clicar em “Não sou cliente”;
- Selecionar o tipo de contrato como “Empresarial”;
- Selecionar o Plano que deseja consultar (Exato Enfermaria/Exato Apartamento/Especial 100) e clicar em “Buscar”;
- Preencha com os demais dados da busca como Cidade/Bairro/Especialidade etc.

Unimed Curitiba

- ▼ Você escolhe a modalidade de internamento entre enfermaria e apartamento;
- ▼ Consultas, exames, atendimento em Pronto Socorro, internamento e cirurgias, partos, abrangência nacional (consulte rede credenciada).

Consulta à rede

Como localizar médico credenciado, clínicas e hospitais:

A busca é pelo site, no link

<https://www.unimed.coop.br/site/guia-medico#>

- Clicar em “Busca detalhada”;
- Colocar as informações de qual a especialidade ou tipo de prestador que precisa;
- Informar sua localização (Estado/Cidade/Bairro);
- Clicar em “Ver mais Filtros “ e selecionar Unimed Curitiba, para que o sistema busque apenas os prestadores que atendem o nosso plano.

Assistência médica

Dependentes Plano de Saúde

- ▼ Cônjuge/Companheiro, comprovado por Certidão de Casamento ou Declaração de União Estável;
- ▼ Filhos solteiros de até 24 anos incompletos, comprovado por certidão de nascimento/RG e CPF;
- ▼ Enteados solteiros, desde que o colaborador seja casado civilmente com o pai ou a mãe da criança;
- ▼ Filhos com invalidez permanente, sem limite de idade, desde que com laudo médico e dependente no imposto de renda do titular (regra ANS).



Para inclusão de novos dependentes, não é aplicada carência, caso ocorra até 20 dias da data do evento (nascimento ou casamento).

Valores

Consulte tabela de preços com o time de Soluções.



2. Assistência odontológica

Assistência odontológica

Falamos tanto em sorriso, então é claro que a assistência odontológica está inclusa no pacote de benefícios!

Plano Odontológico SulAmérica

- ▶ Cobertura nacional;
- ▶ Sem coparticipação para PBs e dependentes;
- ▶ Sem carência para adesão na admissão E para inclusão de filhos recém-nascidos (desde a data do nascimento até 30 dias de vida);
- ▶ Sem limite de idade para dependentes;
- ▶ Possibilidade de inclusão de pais, irmãos e sobrinhos do titular como dependentes;
- ▶ Valor de R\$ 14,66 por pessoa;
- ▶ Janela anual para adesão sem carência (com comunicação prévia das datas).



3. Atendimento psicológico

Atendimento psicológico

Cuidar da saúde mental exige um olhar atento a todas as áreas da vida. É um convite para o autoconhecimento.

Em meio aos desafios e decisões do dia a dia, aqui você também tem acesso a atendimento psicológico gratuito.



- ▶ Atendimento online pela plataforma **Keiken**;
- ▶ Especialistas no atendimento de mais de 20 temas: ansiedade, luto, autoconhecimento, transtorno alimentar, comunicação, estresse, insônia, fobias, relacionamentos, traumas, sexualidade, pânico, transtorno do espectro autista, entre outros;
- ▶ Especialistas no atendimento de crianças e adolescentes;
- ▶ Consultas quinzenais gratuitas para colaboradores;
- ▶ Consultas para dependentes cadastrados (pais, filhos/enteados, cônjuges/companheiros, irmãos e sobrinhos) pelo valor de R\$ 75 por consulta, pagos diretamente à plataforma Keiken.
- ▶ Para os colaboradores que fazem acompanhamento psicológico com um(a) profissional fora da plataforma, oferecemos reembolso de até R\$ 135 por mês.

4. Atendimento de Serviço Social

Você também pode contar com nosso apoio em momentos sensíveis para você e sua família, como situações de luto, desastres naturais, entre outros.

- ▼ Atendimento realizado por assistente social para PBs em casos sensíveis;
- ▼ Atendimento telefônico ou presencial, dependendo da necessidade;
- ▼ Avaliação e orientação para diversas situações, incluindo atendimento aos familiares sempre que necessário.



5. Campanha anual de vacinação contra a H1N1

Campanha anual de vacinação contra a H1N1

Prevenção é um ato de cuidado e amor!
E nós ajudamos você e sua família a se protegerem dos principais tipos de vírus da gripe.



- ▼ Os PBs recebem a vacina sem custo;
- ▼ Os dependentes cadastrados (pais, cônjuges/companheiros, filhos/enteados, irmãos e sobrinhos) podem receber a vacina pelo valor de custo negociado por nós com o fornecedor;
- ▼ Para os PBs de Curitiba e Região Metropolitana, a vacinação é realizada no modelo drive-thru;
- ▼ Em outras localidades, a vacinação dos PBs é realizada por reembolso (válido somente para os colaboradores).

6. Vale-Refeição & Vale-Alimentação

Vale-Refeição (VR) e Vale-Alimentação (VA)

Aqui, damos um incentivo a mais para você cuidar da alimentação e um motivo a menos para se preocupar no seu dia a dia. E você tem autonomia para usar VR ou VA da melhor forma!

Os valores variam de acordo com a Convenção Coletiva de Trabalho (CCT) do Sindicato dos Bancários.

- ▼ Crédito no dia 25 de cada mês para uso no mês seguinte;
- ▼ Benefício 100% subsidiado por nós;
- ▼ Valor de vale-refeição para **Paraná Banco** de R\$ 48,22/dia (R\$ 1.060,84 mensal);
- ▼ Valor de vale-alimentação para **Paraná Banco** de R\$ 835,99;
- ▼ Possibilidade de solicitar a unificação do benefício e receber o valor integral em um dos cartões;
- ▼ 13ª cesta alimentação para **Paraná Banco** no valor de R\$ 835,99. O valor é creditado em dezembro no cartão VA;
- ▼ Durante suas férias, você recebe VA e VR integral;
- ▼ Durante a licença maternidade ou paternidade, você recebe o VA normalmente.



Vale-Refeição (VR) e Vale-Alimentação (VA)

Aqui, damos um incentivo a mais para você cuidar da alimentação e um motivo a menos para se preocupar no seu dia a dia. E você tem autonomia para usar VR ou VA da melhor forma!

Os valores variam de acordo com a Convenção Coletiva de Trabalho (CCT) do Sindicato dos Trabalhadores em Empresas de Processamento de Dados (SITEPD).

- ▼ Crédito no dia 25 de cada mês para uso no mês seguinte;
- ▼ Benefício 100% subsidiado por nós;
- ▼ Valor de vale-refeição para **PB Tech** de R\$ 52,00/dia (R\$ 1.144,00 mensal);
- ▼ Valor de vale-alimentação para **PB Tech** de R\$ 901,50;
- ▼ Possibilidade de solicitar a unificação do benefício e receber o valor integral em um dos cartões;
- ▼ 13ª cesta alimentação para **PB Tech** no valor de R\$ 901,50. O valor é creditado em dezembro no cartão VA;
- ▼ Durante suas férias, você recebe VA e VR integral;
- ▼ Durante a licença maternidade ou paternidade, você recebe o VA normalmente.



7. Vale-Transporte

Seu direito de ir e vir
do local de trabalho
está assegurado!

- ▼ Disponibilização do VT para os PBs que estão em contexto presencial;
- ▼ Crédito depositado entre os dias 25 e 30/31 de cada mês, para utilização de 01 a 30/31 do mês seguinte;
- ▼ O Cartão Transporte precisa estar em nome do PB para que o crédito seja efetuado;
- ▼ Desconto de apenas 4% do salário para PB e PB Tech, um diferencial nosso.



8. Auxílio Creche/Babóá

Auxílio Creche/Babá

Se você tem filhos pequenos, conte com o nosso apoio caso opte por uma creche ou auxílio de babá. Afinal, garantir o bem-estar deles enquanto você trabalha é essencial.



* Os valores variam de acordo com a Convenção Coletiva de Trabalho (CCT) de cada categoria.

- ▶ Válido a partir do mês de admissão;
- ▶ Reembolso para colaboradores do **Paraná Banco** no valor de R\$ 630,42* para cada filho com idade até 71 meses e sem limite de idade para caso de filhos com deficiência;
- ▶ Reembolso para colaboradores da **PB Tech** no valor de R\$ 853,95* para cada filho com idade até 24 meses, e no valor de R\$ 747,21 para cada filho com idade até 71 meses. Sem limite de idade para o caso de filhos com deficiência;
- ▶ Para reembolso de creche, é necessário apresentar nota fiscal em nome do colaborador e comprovante de pagamento;
- ▶ Para reembolso de babá, é necessário comprovar o cadastro no E-social e apresentar o comprovante de pagamento da remuneração + encargos;
- ▶ Você deve optar por Auxílio Creche ou Auxílio Babá para cada filho, pois eles não são cumulativos;
- ▶ No caso de filhos com deficiência, o reembolso será realizado mediante comprovação por meio de atestado do INSS ou instituição por ele autorizada, ou por médico mantido pelo convênio do PB/PB Tech.

9. Ajuda de custo no home office

Ajuda de custo no home office

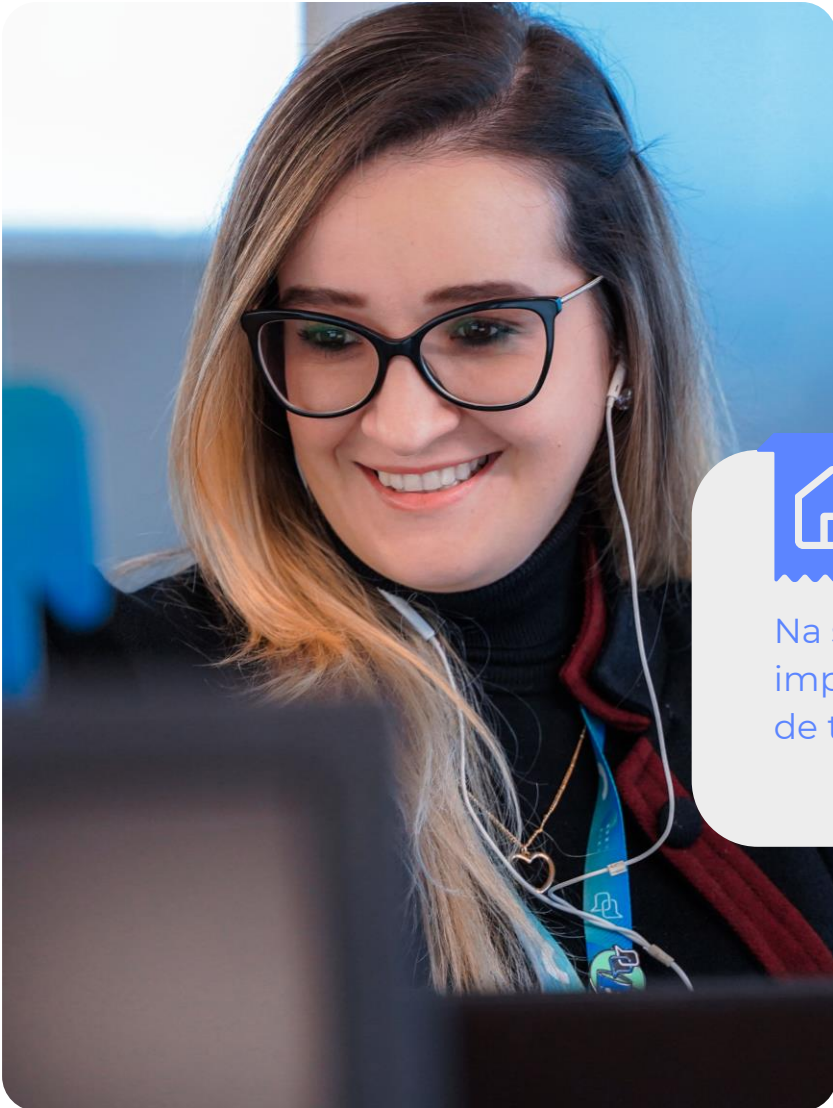

Na sede ou em casa, a gente se importa com as suas condições de trabalho.

Para ajudar os PBs que trabalham nos modelos home office ou híbrido com as despesas extras, disponibilizamos a ajuda de custo mensal de R\$ 90,36 para Paraná Banco e R\$ 86,40 para PB Tech em sua folha de pagamento, sem descontos.

E para todos oferecemos um **Kit Ergonomia** que garante o conforto dos nossos PBs. O kit contém: mouse pad, apoio para braços, suporte para notebook, apoio para pés e headset (itens aprovados pela nossa área de Gestão Integrada de Saúde).

10. Licença Maternidade e Licença Paternidade/ Parental

Licença Maternidade e Licença Paternidade/Parental

Para nós, um nascimento é sempre motivo de muita alegria! E nada é mais importante do que o seu tempo para acolher uma nova vida.

- ▶ Licença Maternidade de 120 dias, com acompanhamento para as PBs gestantes e companheiras de colaboradores(as);
- ▶ Licença Paternidade/Parental de 30 dias;
- ▶ **Kit Bebê:** escolhemos com muito carinho um presente especial para comemorar esse momento!



11. Day off Aniversário

Day off Aniversário



Um dia de folga para celebrar a vida: esse é nosso presente para você!

Ser apaixonado pelo sorriso é uma grande parceria entre nós e os PBs. E tem presente melhor que tempo para descansar, celebrar a vida e curtir a família? O day off poderá ser tirado no mês do seu aniversário, basta combinar a data com a liderança.



12. Wellhub/Gympass

Aqui, incentivamos você a cuidar da sua saúde física com o Wellhub/Gympass, benefício que possibilita o acesso a diferentes academias e estúdios, com uma assinatura mensal.



wellhub 

- ▶ Pelo aplicativo, você escolhe o plano ideal e efetua o pagamento da mensalidade com o seu cartão de crédito;
- ▶ O benefício pode ser utilizado por até três (3) dependentes;
- ▶ Além de academias e estúdios, a plataforma oferece atividades como meditação, nutrição, terapia e sessões individuais online.

13. Previdência privada

Previdência privada

Para que o seu futuro também seja repleto de sorrisos, temos um benefício por meio do qual você pode começar a investir nele ainda no presente.

- ▼ A adesão é opcional e pode ser efetuada ou cancelada a qualquer tempo;
- ▼ O valor da contribuição é descontado na folha de pagamento;
- ▼ Aderindo ao plano, os valores variam de 3% a 7% do salário para contribuição;
- ▼ Contribuímos com 0,5% (conforme verbas salariais no mês).

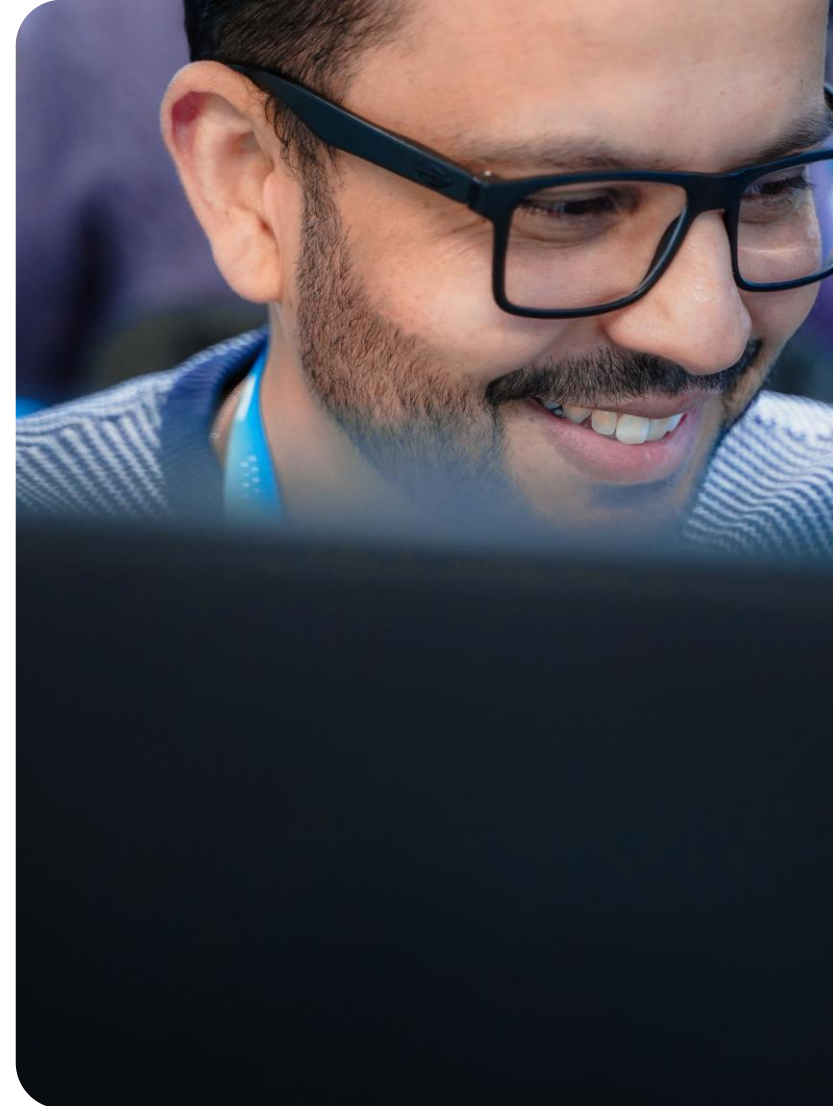

14. Seguro de vida

Seguro de vida

Esse é um benefício para auxiliar você nos momentos mais importantes da sua vida e também naqueles desafiadores. Você pode acionar a seguradora Centauro.ON em caso de sinistro e auxílio-funeral.

Na admissão, você preenche o formulário de designação de beneficiários, que pode ser alterado a qualquer momento. O valor da mensalidade é custeado 100% por nós..

Conheça as coberturas:

- ▼ Morte natural;
- ▼ Indenização de morte por acidente;
- ▼ Invalidez permanente, total ou parcial por acidente;
- ▼ Invalidez funcional permanente total por doença;
- ▼ Cesta alimentícia (10 cestas de R\$300 cada);
- ▼ Assistência funeral familiar (cônjuges e filhos até 21 anos).



Para saber o valor do benefício, procure a área de Soluções.

Em caso de sinistro, ligue: **0800 7700711**

15. Convênio para empréstimos com desconto em folha de pagamento

Convênio para empréstimos com desconto em folha de pagamento



Precisa de ajuda para lidar com um imprevisto em suas finanças ou para realizar um sonho? Também pode contar conosco nesse desafio!

Se você precisar de um empréstimo, temos convênios com a Mais Futuro Previdência, com taxas super especiais.

16. PB Investimentos

Sabemos que fazer investimentos é uma maneira bastante eficiente de conquistar seus objetivos, além de garantir a tão sonhada estabilidade financeira.



- ▶ Oferecemos um Certificado de Depósito Bancário (CDB) no valor de R\$ 300, exclusivamente para o produto “CDB Flex 180” – Resgate de 181 (cento e oitenta e um) dias;
- ▶ A adesão ao benefício é opcional;
- ▶ A aplicação é feita de forma nominal em duas vezes, sendo:
 - **a)** Aplicação inicial do valor de R\$ 100 (cem reais) no 15º (décimo quinto) dia do mês subsequente ao início de vigência do Contrato de Experiência do Colaborador;
 - **b)** Aplicação do valor de R\$ 200 (duzentos reais) no 15º (décimo quinto) dia do mês subsequente à conclusão do 6º (sexto) mês de vigência do Contrato de Trabalho do Colaborador.



O Certificado de Depósito Bancário (CDB) em hipótese alguma poderá ser convertido em dinheiro, outros itens, produtos, serviços ou benefícios oferecidos pelo PB, tampouco integrará o salário do Colaborador Elegível.

17. Clube de Vantagens PB

Viagens e turismo

- ▼ **Piazito Park Hotel:**
10% de desconto para hospedagem e day use (apenas para o PB conveniado);
- ▼ **Premier Turismo:**
5% de desconto em pacotes turísticos, tarifas de hotel, locação e seguro;
- ▼ **Word Place:**
5% de desconto em pacotes de viagem nacionais, internacionais e cruzeiros e R\$ 500,00 de desc. em intercâmbios.

Bares e restaurantes

- ▼ **Restaurante Sociedade Thalia:**
10% de desconto em refeições;
- ▼ **Hard Rock Café Curitiba:**
10% de desconto em alimentação, bebidas e produtos da Hard Shop;
- ▼ **Spring Restaurante:**
10% de desconto em refeições na unidade do Batel (Curitiba/PR).

Saúde e bem-estar

- ▼ **Academia BlueFit:**
Mensalidade de R\$ 109,90 para os PBs;
- ▼ **Porto de Cima Seguros:**
As melhores taxas e benefícios em seguros de vida, saúde, garantia, automóveis e residencial.

Escola de idiomas

▼ **Beetools:**

20% de desconto nas mensalidades dos cursos Bee Smart, Bee Black e Bee Fast.

▼ **CCAA:**

40% de desconto nas mensalidades de cursos de Inglês e Espanhol.

Faculdades

▼ **Universidade Positivo**

Descontos em mensalidades de cursos de Graduação, Pós-Graduação, Extensão e isenção de taxa de inscrição

▼ **Centro Europeu**

10% de desconto nos cursos de Profissões e Idiomas.



18. Desenvolvimento

Estamos sempre em evolução. Seja por meio de cursos, eventos, palestras e diálogos ou uns com os outros. Oferecemos opções para apoiar o desenvolvimento individual e coletivo de todos que fazem parte do PB.



▼ **PB Academy**

É a nossa Universidade Corporativa, totalmente on-line e com diversidade de temas para acelerar seu aprendizado. São cinco eixos de desenvolvimento para explorar conteúdos que vão além da sua área de atuação.

▼ **1:1 e Avaliação de Desempenho Individual**

Aqui no PB temos ciclos semestrais de avaliação de desempenho e agendas de 1:1 frequentes entre líder e colaborador para alinhamentos e feedbacks sobre o trabalho e sobre desenvolvimento.

▼ **PDI (Plano de Desenvolvimento Individual)**

A construção do PDI é incentivada para todos os colaboradores, tendo o Líder como principal apoiador. O objetivo é construir ações que desafiam e desenvolvem os times para alcançar seus objetivos aqui conosco.

▼ **Sintoniza**

Valorizamos os momentos em grupo e as trocas entre as pessoas. O Sintoniza consiste em encontros de integração que acontecem de forma trimestral entre os times de cada diretoria. É um espaço para construção de relacionamento, pertencimento, sinergia, compartilhamento de projetos e direcionamento sobre a nossa estratégia global e da área.

▼ **Resultados em Foco**

Saber para onde estamos indo e quais desafios precisamos vencer é fundamental. Por isso, trimestralmente acontece nosso evento Resultados em Foco. É um momento que envolve todos os colaboradores para falarmos sobre os resultados alcançados e desafios que precisamos superar.

Desenvolvimento – Eventos de Tecnologia

Sempre temos algo a aprender, seja com cursos, com experiências e uns com os outros. Por isso, oferecemos algumas opções para você gerar evolução na sua carreira e na dos que estão ao seu redor.



▼ **Atualiza Tech**

Trimestralmente é conduzido pelas lideranças de Tecnologia e Dados uma aproximação dos times tech. O objetivo é o compartilhamento das atualizações nas frentes de tecnologia e dados, sempre com foco em pautas estratégicas. Também, é um espaço para trocas sobre as mudanças, promovendo reforço da cultura e o diálogo aberto, dando visibilidade sobre os desafios futuros.

▼ **Tech Talk**

Nesse evento é o nosso próprio time de tech que encabeça e compartilha conhecimentos e cases técnicos por meio de palestras sobre temáticas que tenham conexão prática e que estejam alinhadas aos nossos desafios.

▼ **Oktober Test**

Todo mês de outubro nos juntamos para muita mão na massa! São três momentos durante o mês que reforçam a importância da cultura de testes e o impacto na experiência do cliente. O evento ainda conta com desafios práticos para os times resolverem durante o mês, e ao final, um espaço para roda de conversa e troca de aprendizados.

19. Indique um
Talento

 Indique um talento

Adoramos compartilhar
e celebrar nossas razões
para sorrir!



Programa Indique um Talento

Sua indicação vale muito para nós, afinal, talento indica talento! Por isso, você pode ganhar R\$ 1.500 em dinheiro em caso de contratação de um talento que você indicar. E o melhor: você pode indicar quantas pessoas quiser.

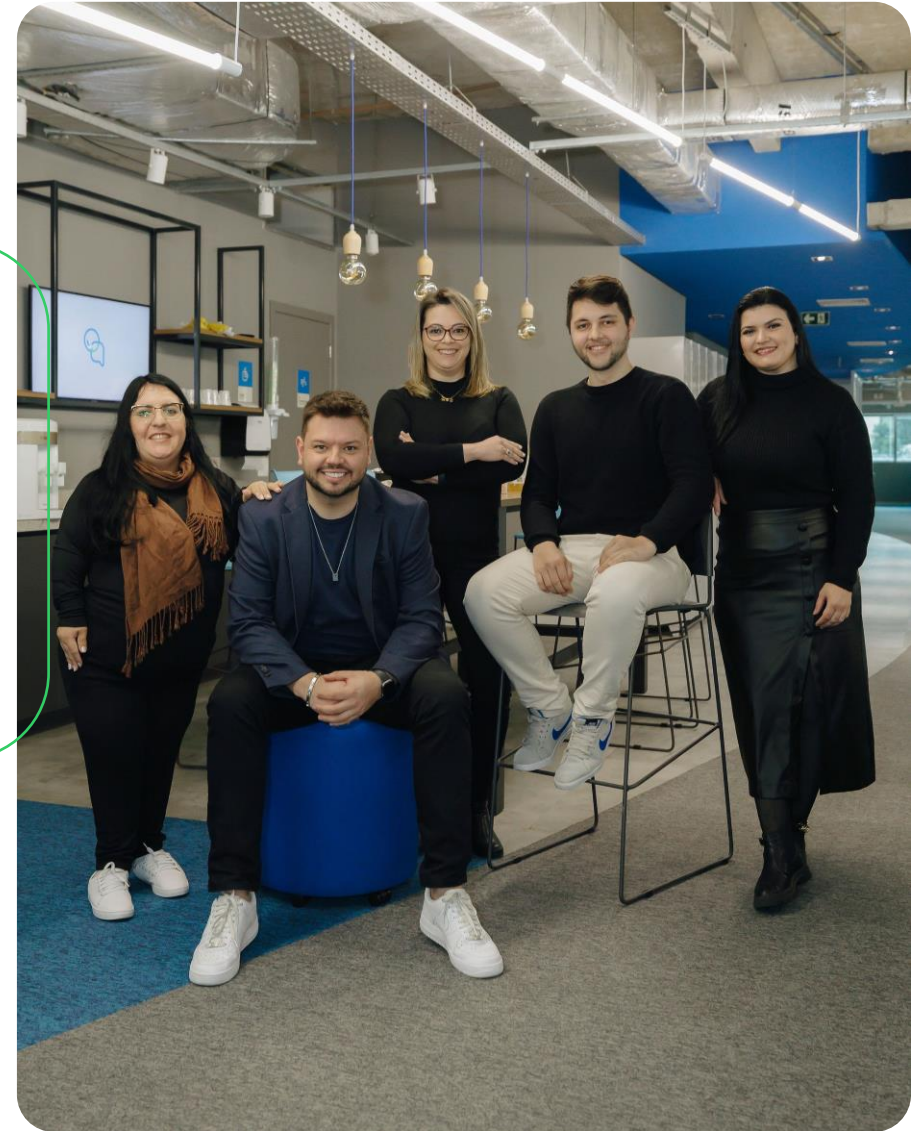

20. Facilidades e conforto na nossa sede

Facilidade e conforto na nossa sede

Nossa sede é toda preparada para receber com muito conforto os nossos colaboradores.

Um lugar de acolhimento, propício para as ideias, ações e relações: assim é o PB!



- ✔ Espaço de convivência (com poltronas confortáveis, TV, fliperama, mesa de sinuca e mesa de pingue-pongue);
- ✔ Espaço para amamentação;
- ✔ Prefere trazer sua própria comida? Temos geladeiras, microondas e um espaço superconfortável e interativo para seu almoço ou jantar!
- ✔ Arena PB: um espaço incrível para apresentações, treinamentos e eventos;
- ✔ PB Zen: espaço de relaxamento na Arena PB, para uso nos dias em que não temos eventos agendados;
- ✔ Área externa com churrasqueira;
- ✔ Armários individuais com chave para guardar seus pertences;
- ✔ Uneed: loja de conveniência no sistema self-checkout. O cardápio conta com opções de lanches saudáveis, alimentos veganos, sem glúten e sem lactose, para atender todos os PBs.





Viu só?
São vários motivos pra
fazer você sorrir. 😊

▶ Vem ser **PB** com a gente!