

**FORMULÁRIO DE CANDIDATURA AO CONSELHO DE ADMINISTRAÇÃO DO IBRI -
INSTITUTO BRASILEIRO DE RELAÇÕES COM INVESTIDORES**

DADOS PESSOAIS

Nome: Renata Oliva Battiferro
Data de nascimento: 21/05/1979
Associado ao IBRI desde: 2004
Nacionalidade: Brasileira
Profissão: Adm. de Empresas
Telefone: (11) 956591293
E-mail: reoliva@uol.com.br
Atual Cargo: Gerente Geral Relações com Investidores
Empresa: Gerdau S.A.

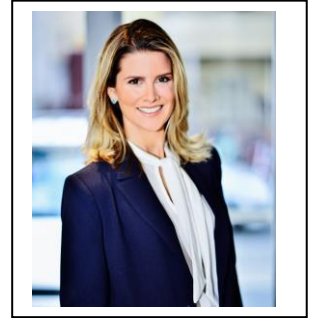

FORMAÇÃO ACADÊMICA

- >> Graduada em Administração de Empresas pela FAAP - Fundação Armando Álvares Penteado (dezembro de 2001)
- >> MBA com Especialização em Finanças pelo INSPER - IBMEC SP (dezembro de 2008)

EXPERIÊNCIA / OCUPAÇÃO PROFISSIONAL

Atua há 19 anos em Relações com Investidores, passando por empresas como Positivo Tecnologia, Track&Field, CSU Digital, Smiles, Companhia de Gás de São Paulo (Comgás) e Banco Unibanco.

Em 2018 assumiu a Vice-Presidência Executiva do IBRI (Instituto Brasileiro de Relações com Investidores), sendo eleita em 2019 (mandato 2020/21) e em 2021 (mandato 2022/23) como membro do Conselho de Administração do Instituto, este último como Vice-Presidente.

Desde junho de 2022 atua como Gerente Geral de Relações com Investidores da Gerdau.

Antes de ingressar na área de RI, teve passagem pelo Banco Citibank e Corretora Multi Stock Máxima, atuando na área de crédito *corporate* e junto à mesa de operações no mercado de BM&F e Bovespa (atual B3).

**DESTACAR OS PRINCIPAIS PONTOS QUE VOCÊ GOSTARIA DE DESENVOLVER NO
CONSELHO DE ADMINISTRAÇÃO DO IBRI:**

Além de manter o Instituto em constante desenvolvimento, diante das novas tendências do mercado, fundamental criar mecanismos para orientar e manter os profissionais de RI sempre atualizados, fortalecendo sua atuação por meio de atividades voltadas para o seu aperfeiçoamento, estreitando, inclusive, o relacionamento destes profissionais de RI com as autarquias.

As informações acima prestadas são de responsabilidade exclusiva do candidato.

São Paulo, 23 de outubro de 2023