

ESTADO DO RIO DE JANEIRO		CÁMARA MUNICIPAL DE REGULAÇÃO DE SERVIÇOS PÚBLICOS	
ESTE DOCUMENTO É DE TOTAL E EXCLUSIVA RESPONSABILIDADE DO ENTEITE			
		PREFEITURA DA CIDADE DO RIO DE JANEIRO	
USINA DE ASFALTO DO CAJÚ RUA CARLOS SEIXAS, S/N, CAJÚ			
PROJETO		ARQ-001	
PLANTA BAIXA		ESCALA S/ESCALA	
PROJETO	PROJETO	PROJETO	RESPONSÁVEL TÉCNICO

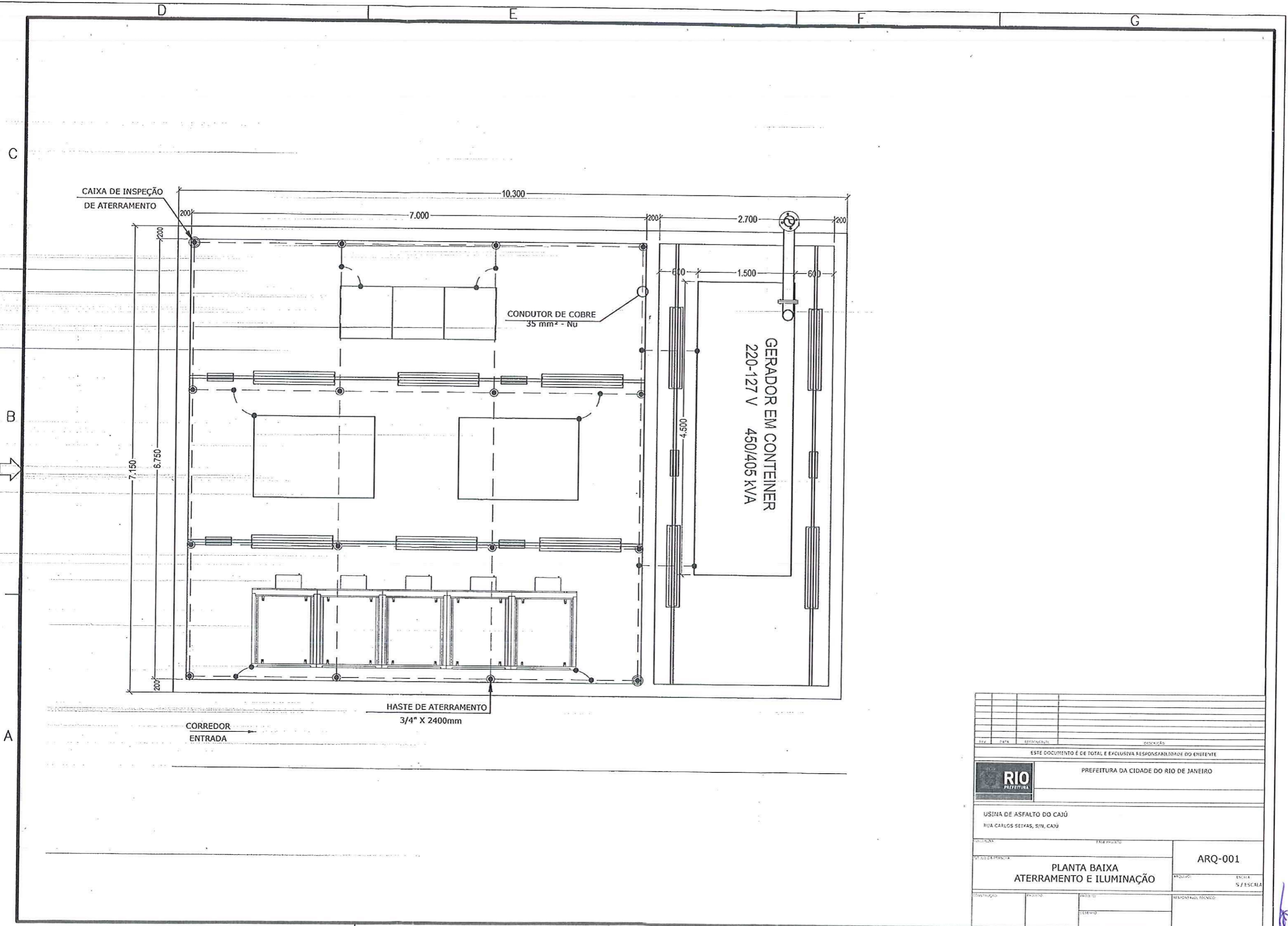

ESTE DOCUMENTO É DE TOTAL E EXCLUSIVA RESPONSABILIDADE DO EMITENTE			
 PREFEITURA DA CIDADE DO RIO DE JANEIRO			
USINA DE ASFALTO DO CAJÚ RUA CARLOS SEIXAS, S/N, CAJÚ			
PLANTA BAIXA ATERRAMENTO E ILUMINAÇÃO		ARQ-001	
PROJETO	EXECUÇÃO	REVISÃO	REVISÃO
DATA	REVISÃO	REVISÃO	REVISÃO
DESCRIÇÃO	DESCRIÇÃO	DESCRIÇÃO	DESCRIÇÃO

# DIAGRAMA UNIFILAR

C  
B  
A

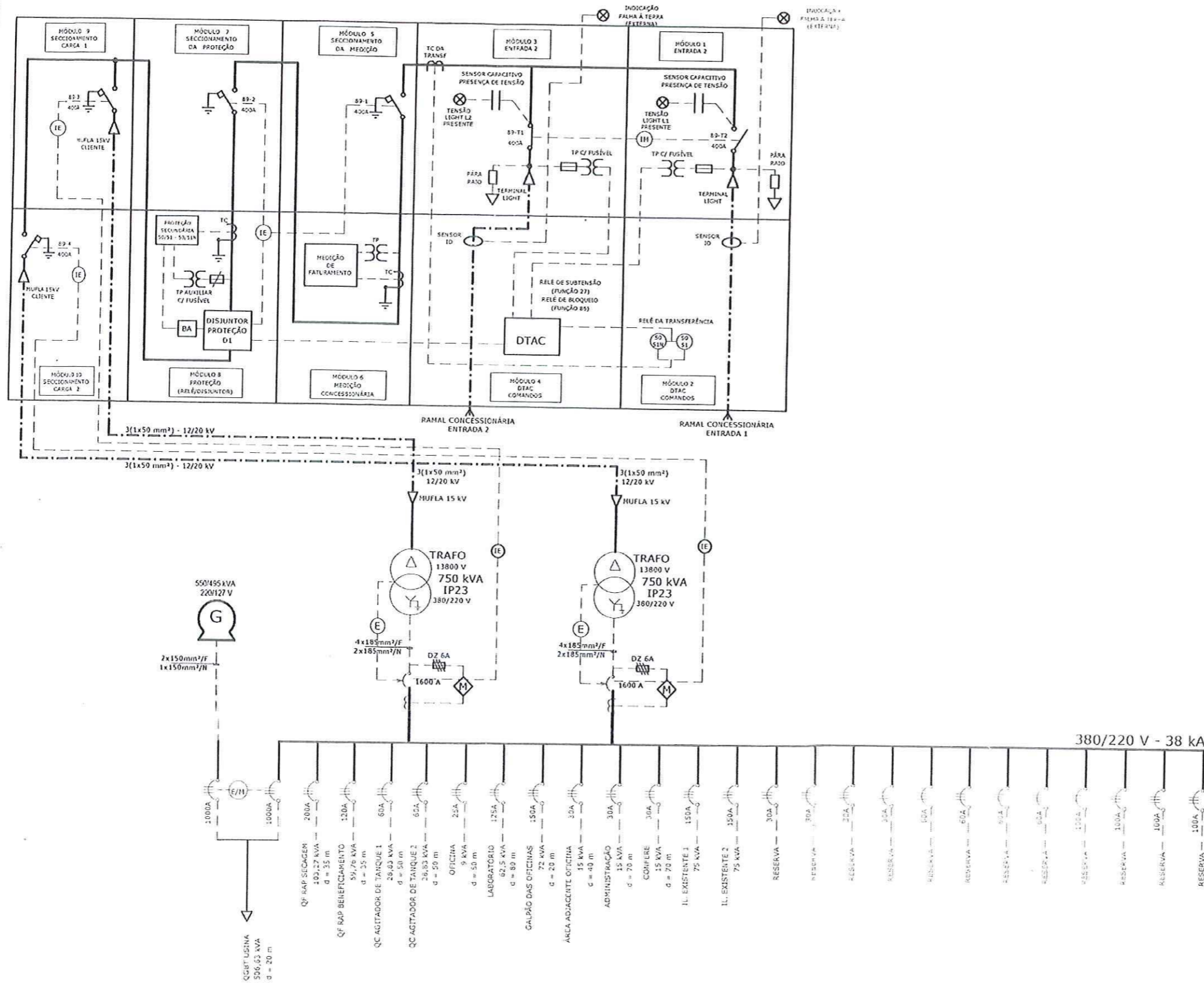

REV.	DATA	REVISÃO	SUBSCRIÇÃO
ESTE DOCUMENTO É DE TOTAL E EXCLUSIVA RESPONSABILIDADE DO EMITENTE			
<b>RIO</b> PREFEITURA			
PREFEITURA DA CIDADE DO RIO DE JANEIRO			
USINA DE ASFALTO DO CAJÁ RUA CARLOS SETKAS, S/N, CAJÁ			
TÍTULO			ARQ-001
DIAGRAMA UNIFILAR			FOLHA S / ESCALA
CONSTATADO	PROJETO	PROJETO	RESPONSÁVEL TÉCNICO