

PROCESSO Nº 26/350.085/2012	Fis.: 108
Data de autuação: 15/04/2012	Rubrica: JK

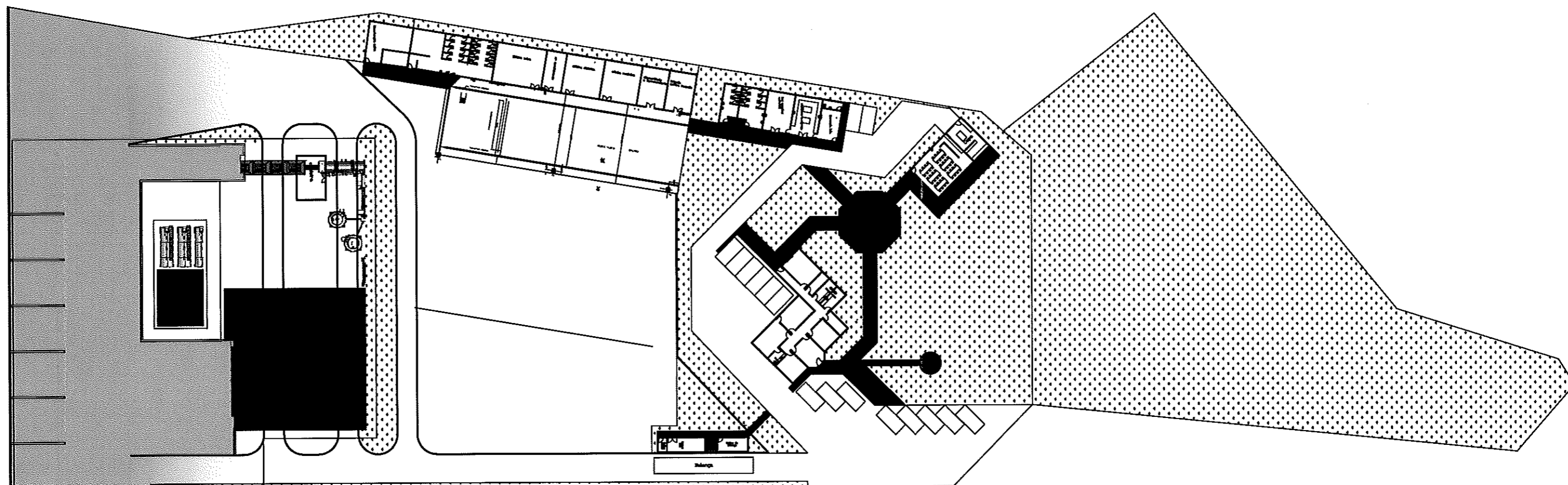

**PREFEITURA DE CIDADE DO RIO DE JANEIRO  
SC - COORDENADORIA GERAL DE CONSERVAÇÃO**

**Usina de asfalto do Caju**

DATA: 28/03/2012	ESCALA: 1/750	TÍTULO: ANTEPROJETO	PRANCHA Nº:
---------------------	------------------	------------------------	-------------

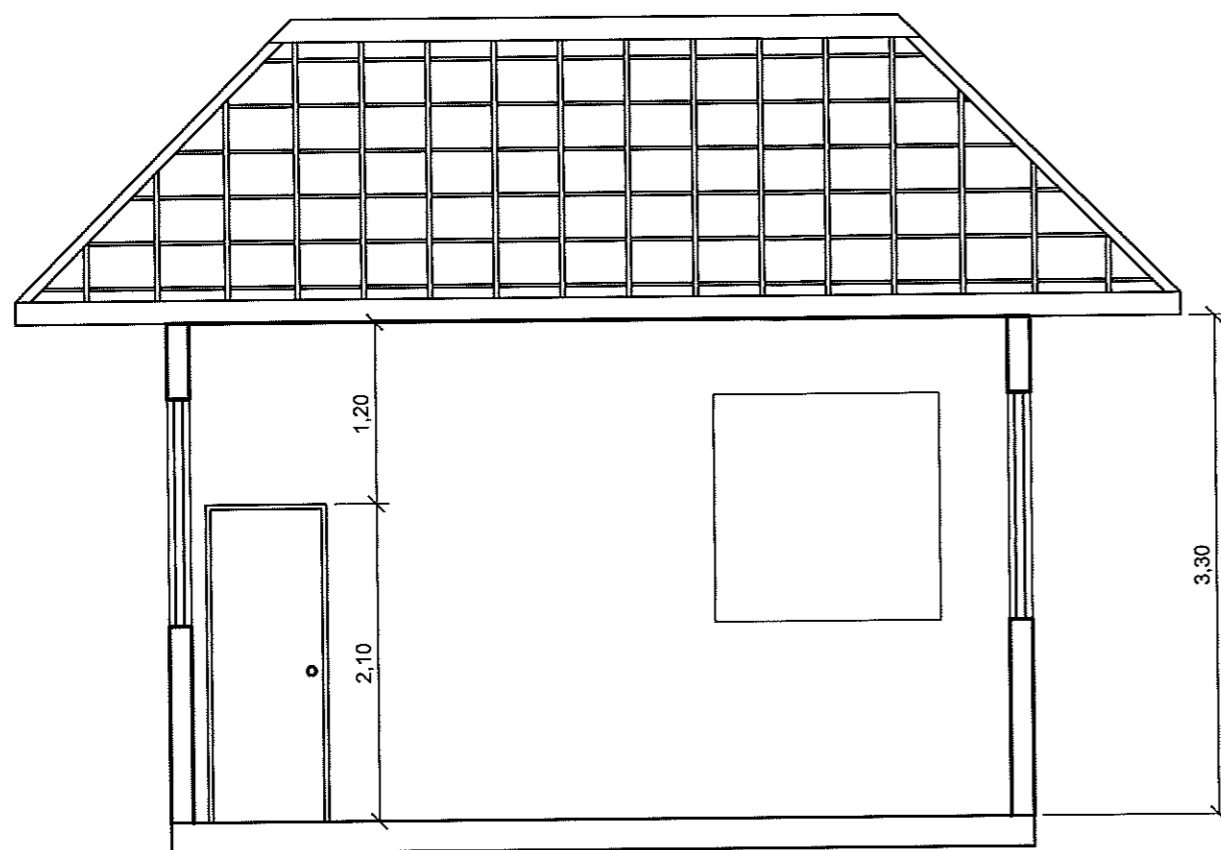

2 Corte AA  
Escala 1:50

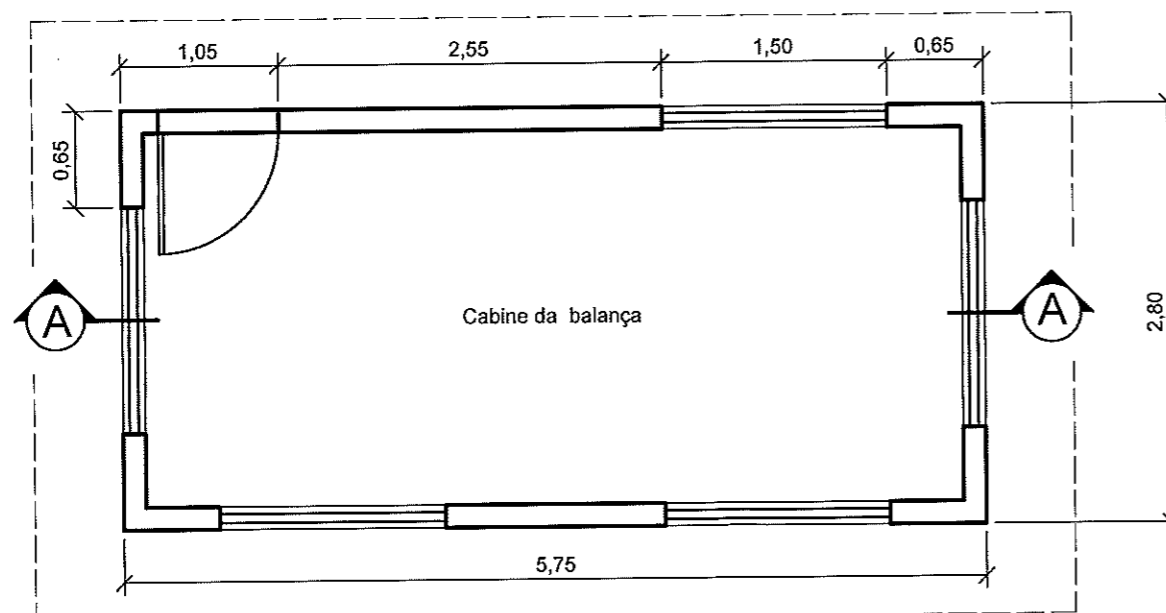

1 Planta baixa  
Escala 1:50

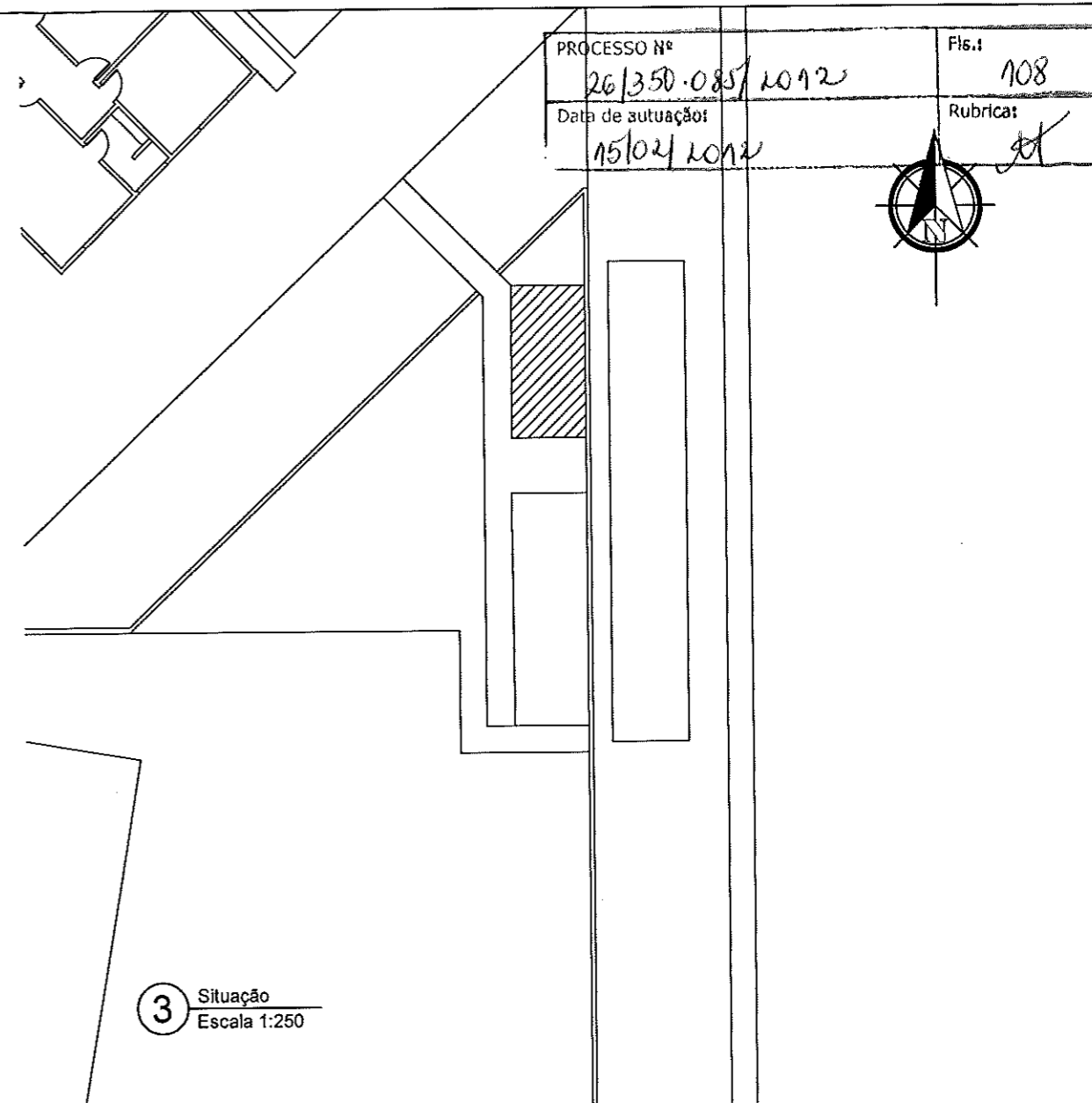

**Observações:**

Todas as paredes têm 0,15m;  
 Janelas: 1,50 x 1,50m;  
 Peitoris: 1,30m;  
 Portas: 0,80 x 2,10m (exceto quando indicado);  
 Bonecas: 0,10m (exceto quando indicado).



**PREFEITURA DE CIDADE DO RIO DE JANEIRO  
 SC - COORDENADORIA GERAL DE CONSERVAÇÃO**

**Usina de asfalto do Caju  
 Cabine da balança**

DATA: 29/03/2012	ESCALA: INDICADA	TÍTULO: ANTEPROJETO	PRANCHA Nº: <b>01</b>
---------------------	---------------------	------------------------	--------------------------

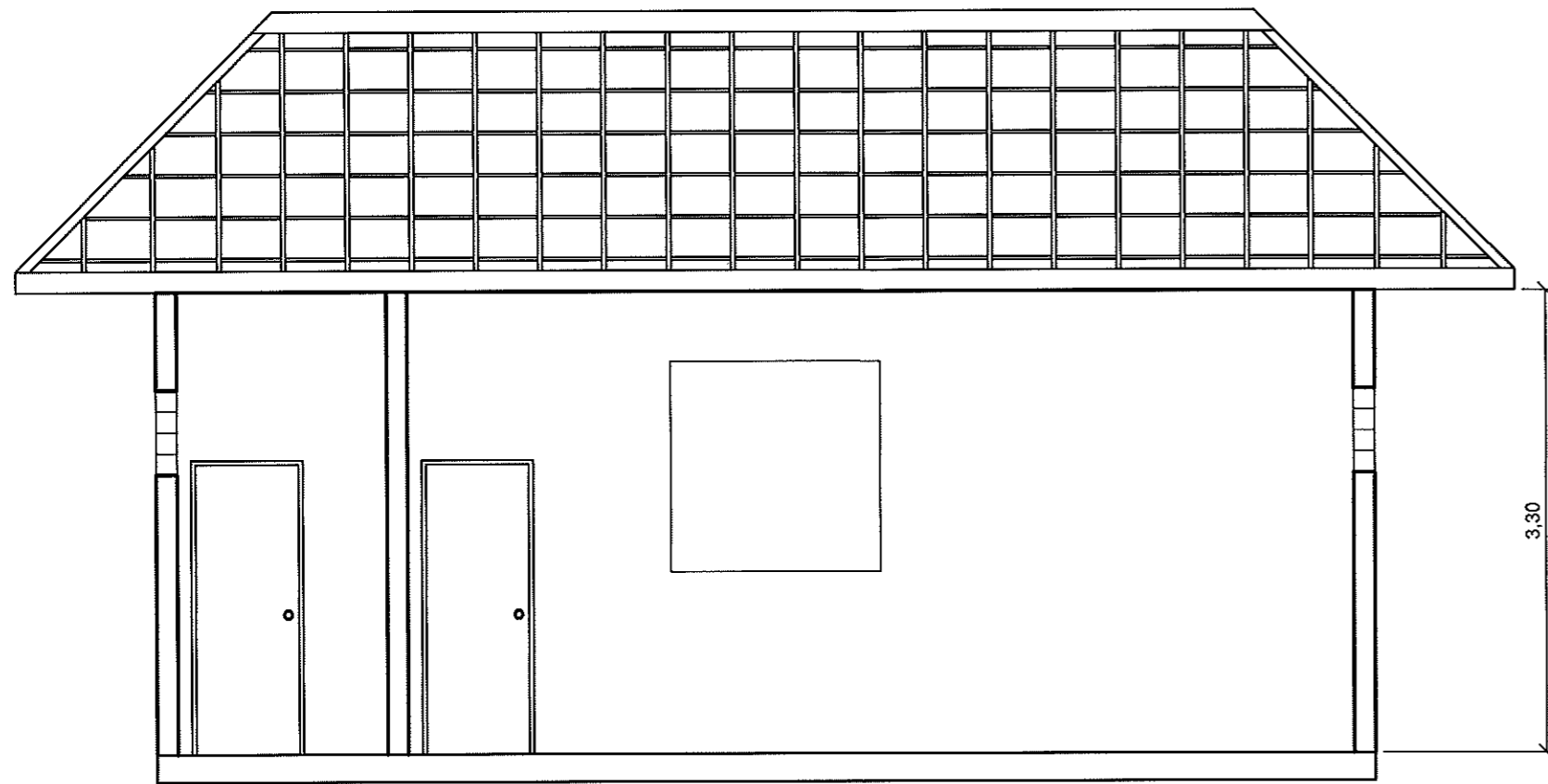

2 Corte AA  
Escala 1:50

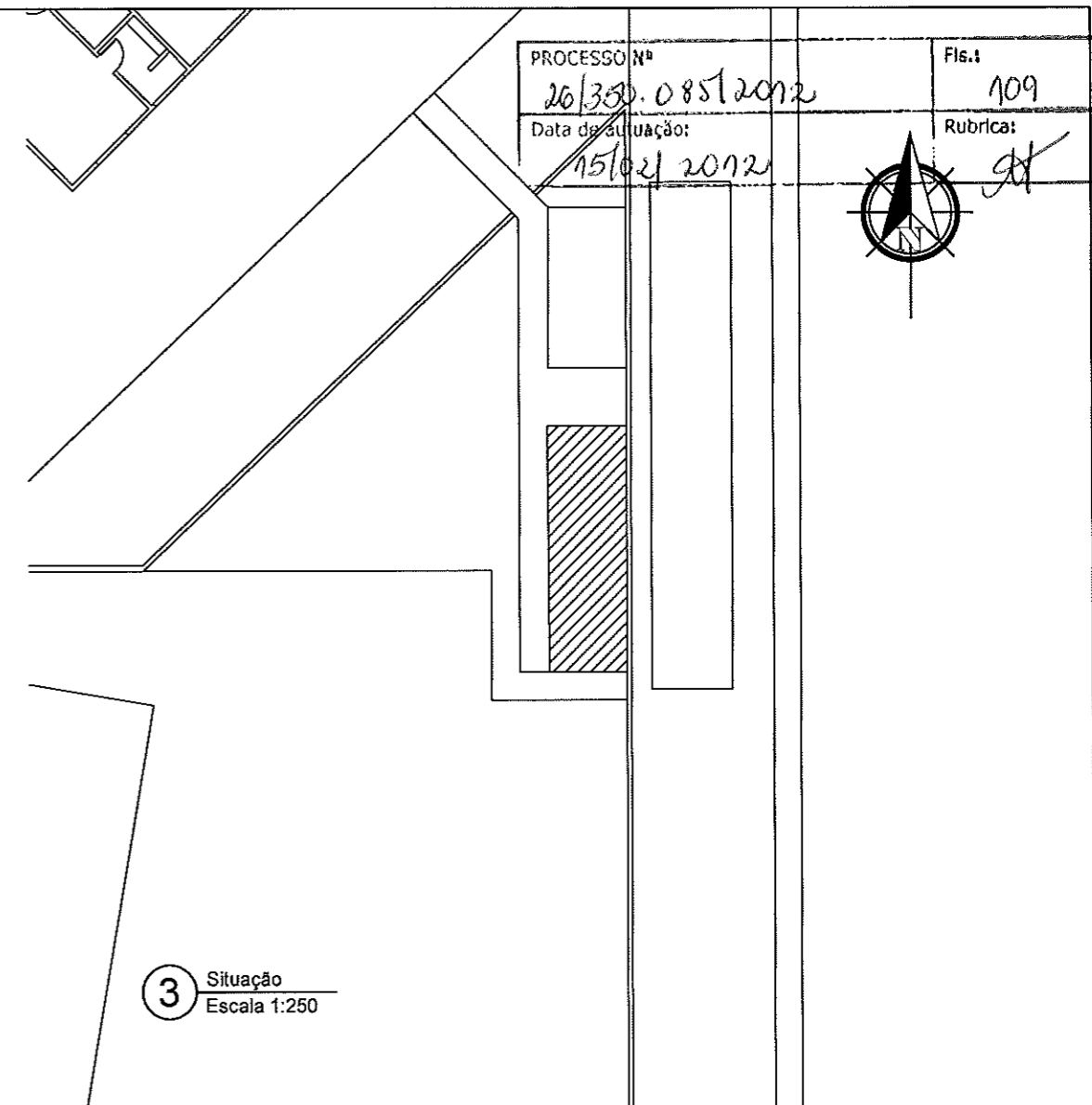

3 Situação  
Escala 1:250

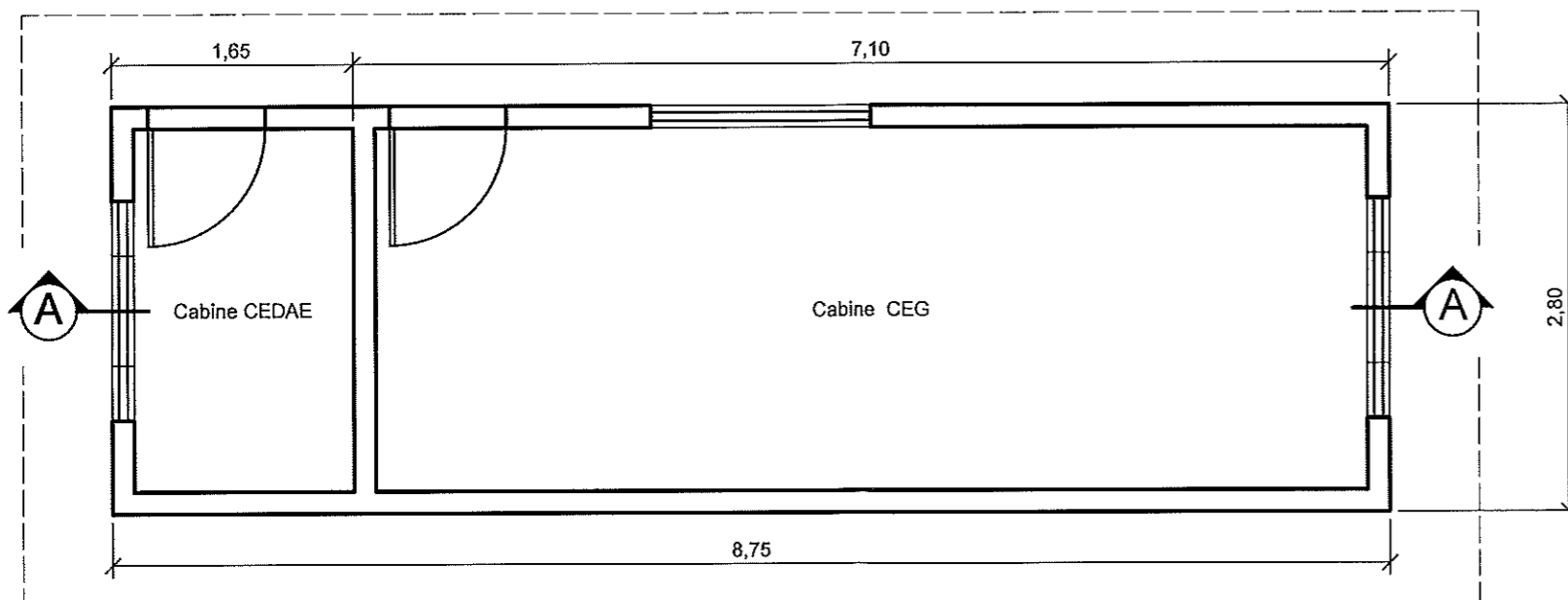

1 Planta baixa  
Escala 1:50

**Observações:**

Todas as paredes têm 0,15m;  
 Janelas: 1,50 x 1,50m;  
 Peitoris: 1,30m;  
 Portas: 0,80 x 2,10m (exceto quando indicado);  
 Bonecas: 0,10m (exceto quando indicado).



**PREFEITURA DE CIDADE DO RIO DE JANEIRO**  
**SC - COORDENADORIA GERAL DE CONSERVAÇÃO**

**Usina de asfalto do Caju**  
**Cabines CEG / CEDAE**

DATA:  
29/03/2012

ESCALA:  
INDICADA

TÍTULO:  
ANTEPROJETO

PRANCHA Nº:  
**02**

PROCESSO Nº  
261350-085/2012  
Data de Situação:  
15/02/2012

Fis. 1  
109  
Rubrica:  
[Signature]

PROCESSO Nº	26/350-00N/2012	Fls.:	110
Data de autuação:	15/04/2012	Rubrica:	<i>[assinatura]</i>

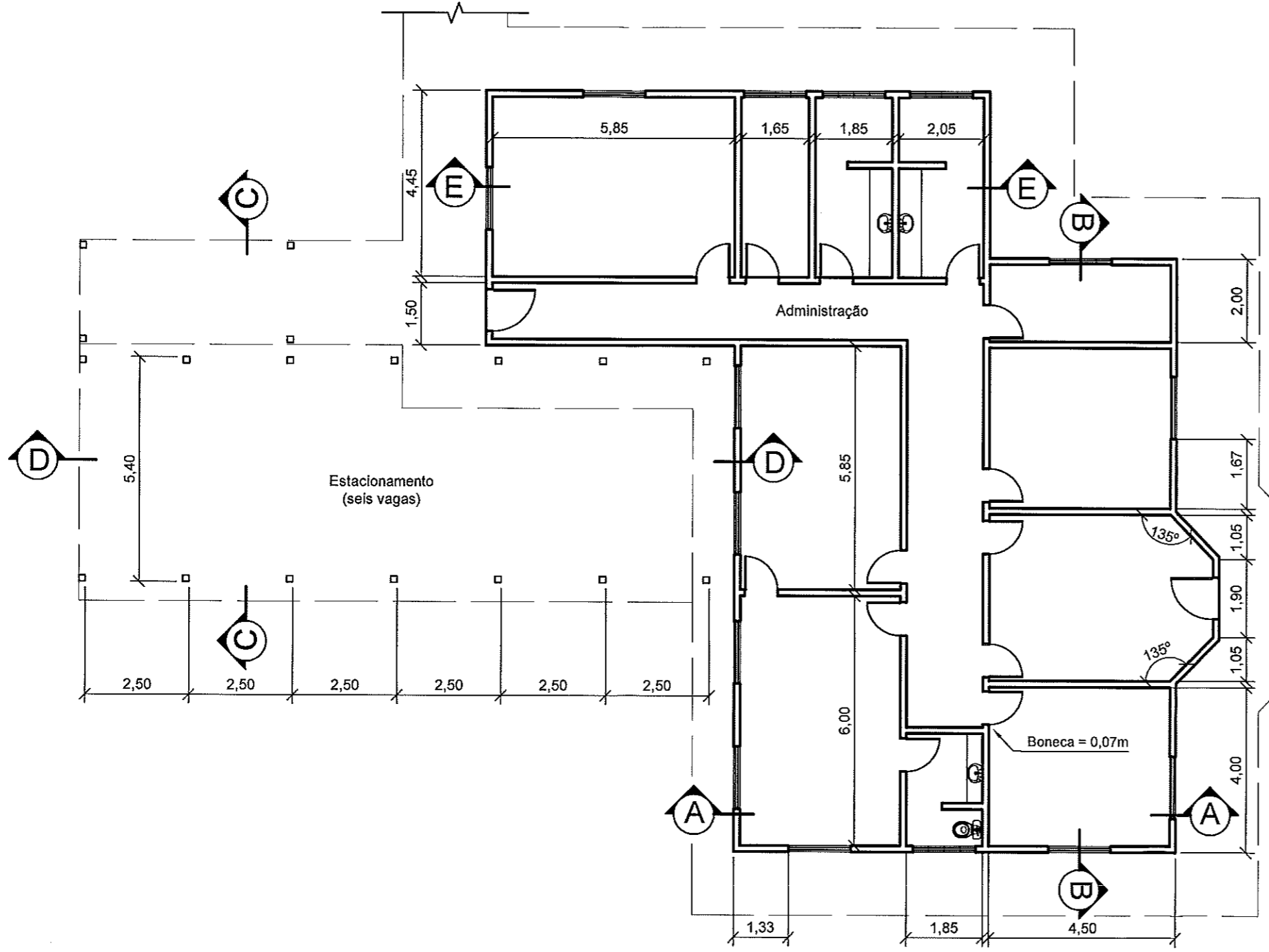
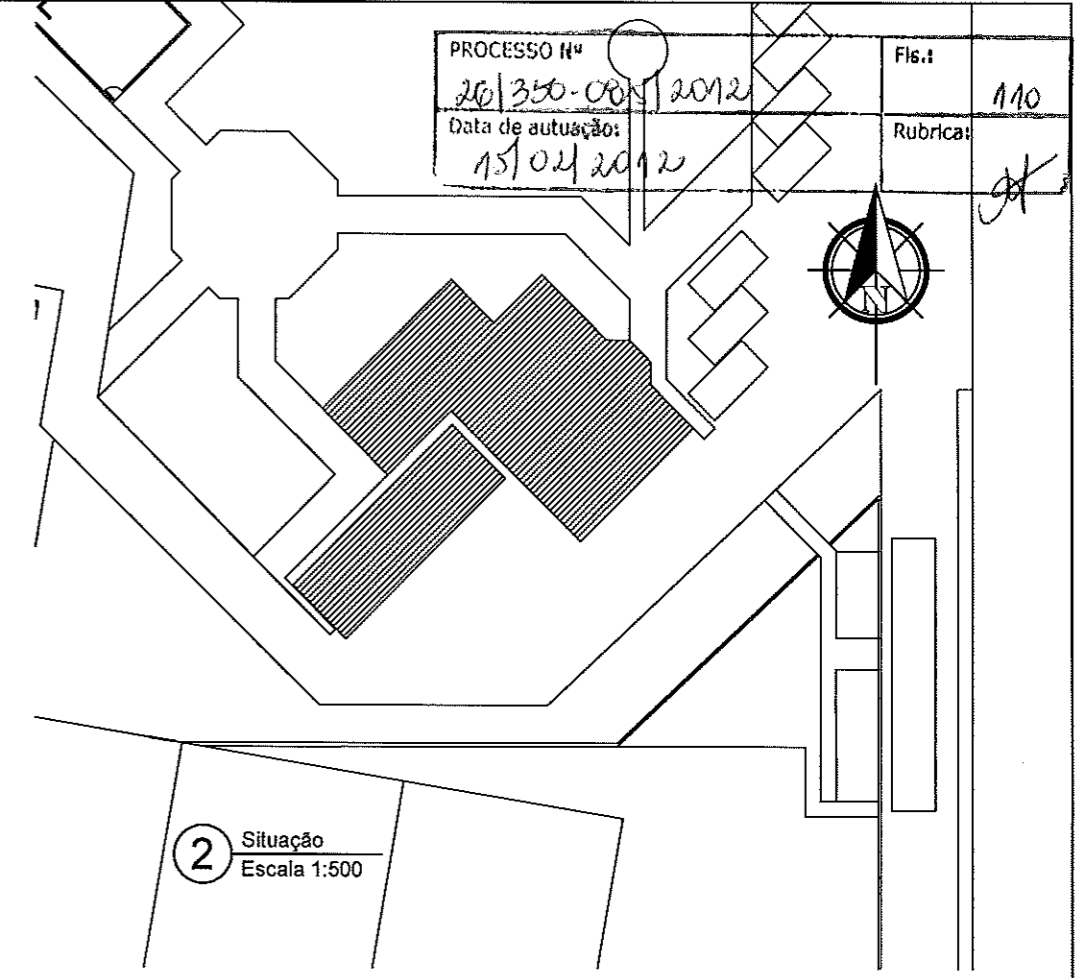

1 Planta baixa  
Escala 1:125

Observações:

- Todas as paredes têm 0,15m;
- Janelas: 1,50 x 1,50m;
- Peitoris: 1,30m;
- Portas: 0,80 x 2,10m (exceto quando indicado);
- Bonecas: 0,10m (exceto quando indicado);
- Portas de acesso à edificação: 1,00 x 2,10m;
- Forno de PVC com lã de vidro em todos os cômodos (ver cortes).



**PREFEITURA DE CIDADE DO RIO DE JANEIRO**  
**SC - COORDENADORIA GERAL DE CONSERVAÇÃO**

**Usina de asfalto do Caju**  
**Administração - Térrea e situação**

DATA: 29/03/2012	ESCALA: INDICADA	TÍTULO: ANTEPROJETO	PRANCHA Nº: <b>03</b>
---------------------	---------------------	------------------------	--------------------------