

**NOTAS**

- 1 - TODAS AS MEDIDAS DEVEM SE CONFERIR COM O GRUPO PLANIMÉTRICO.
- 2 - EM CASO DE ERROS ENTRE AS VERTICAIS E AS PLANIMÉTRICAS, PREVALECEM AS VERTICAIS.
- 3 - MEDIDAS EM METROS. ESTÃO RESERVADAS AS DIMENSÕES EM METROS E AS ÁREAS EM METROS QUADRADOS. O MÍNIMO É 0,01M.

1	3/20/2011	APPROVAÇÃO GERAL DO PROJETO	
2	3/20/2011	APPROVAÇÃO TÉCNICA	
3	3/20/2011	APPROVAÇÃO DE DETALHES	
4	3/20/2011	APPROVAÇÃO DE MATERIAIS	
5	3/20/2011	APPROVAÇÃO DE EXECUÇÃO	
6	3/20/2011	APPROVAÇÃO DE ENTREGA	
7	3/20/2011	APPROVAÇÃO DE ENCERRAMENTO	
8	3/20/2011	APPROVAÇÃO DE FIM DE OBRA	
9	3/20/2011	APPROVAÇÃO DE ENCERRAMENTO DE OBRAS	
10	3/20/2011	APPROVAÇÃO DE ENCERRAMENTO DE OBRAS	

PREFEITURA MUNICIPAL DO RIO DE JANEIRO  
RIO DE JANEIRO

**RIO DE JANEIRO**  
ARQUITETURA

**PROJETO BÁSICO - ARQUITETURA**  
**UNIDADE - ESTAÇÃO DE PARADA TÍPICA 2**  
**IMPLANTAÇÃO, PLANTA, cortes e elevações**

PROJETO: 17/07/2010  
AUTOR: [Nome do Autor]  
EXECUÇÃO: [Nome do Autor]  
DESENO: [Nome do Autor]  
REVISÃO: [Nome do Autor]  
DATA: 17/07/2011  
LOCAL: [Local]



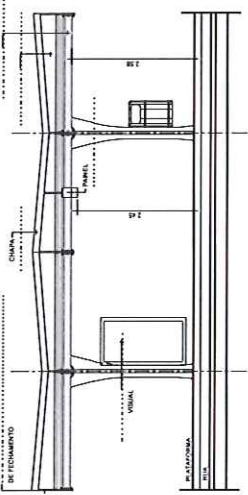

1 VISTA TRANSVERSAL - 1 MODELO

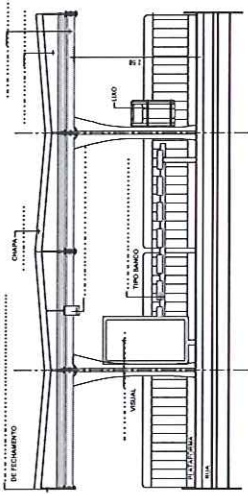

2 VISTA TRANSVERSAL - 1 MODELO

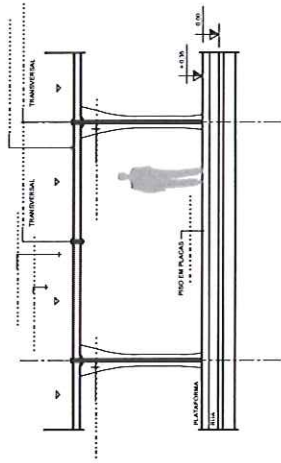

3 CORTE LONGITUDINAL - 1 MODELO

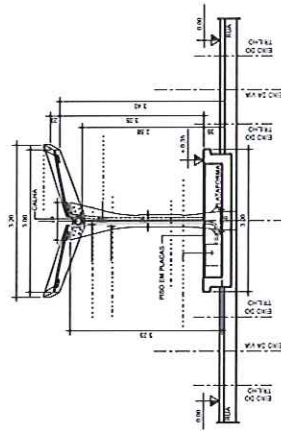

4 CORTE TRANSVERSAL - SECCOES

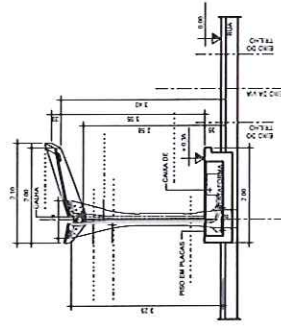

5 CORTE TRANSVERSAL - SECCOES

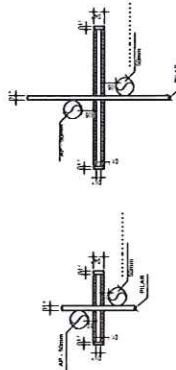

6 DETALHE - VISTA LONGITUDINAL

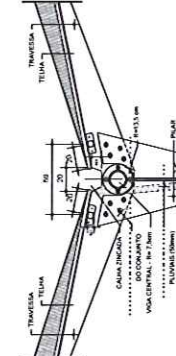

7 DETALHE

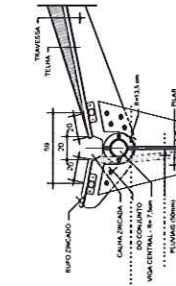

8 DETALHE

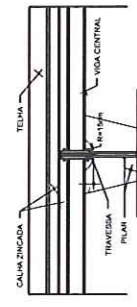

9 DETALHE - VISTA LONGITUDINAL

**NOTAS**

- 1- TIRAR AS NECESSAS REVISÕES DE COMPANHIAS DE CAMPO MEDIANTE LEVANTAMENTO DE PONTOS DE OBSERVAÇÃO DAS OBRAS DE VISUALIZAR AS VAGAS REVISÃO SOB INTERFERÊNCIA COMBINAÇÃO E TRILHAES ESPECIFICOS;
- 2- MEDIR ANJULO DE INCLINACAO ESTAR BENEVOLENCIA DE CONCRETIZACAO E AS ATIVAS DE INCLINACAO APROPRIACAO DA RETA, CORTO DUAS PREGOSAS

1		2		3		4		5		6		7		8		9		10	
PROJETO	DATA	ESTADO	CIDADE	NUMERO	TITULO	PROF.	PROF.	PROF.	PROF.	PROF.	PROF.	PROF.	PROF.	PROF.	PROF.	PROF.	PROF.	PROF.	PROF.
PROJETO		DATA		ESTADO		CIDADE		NUMERO		TITULO		PROF.		PROF.		PROF.		PROF.	

**RIO** PREFEITURA MUNICIPAL DO RIO DE JANEIRO  
 Companhia de Desenvolvimento Urbano de Região do Rio de Janeiro - CDURJ

**VLT do Rio**  
 PROJETO BASICO - ARQUITETURA  
 UNIDADE - ESTACAO DE PASSADA - DETALHES  
 CORTES E AMPLIACOES

PROJETO	DATA	ESTADO	CIDADE	NUMERO	TITULO
PROJETO	DATA	ESTADO	CIDADE	NUMERO	TITULO
PROJETO	DATA	ESTADO	CIDADE	NUMERO	TITULO



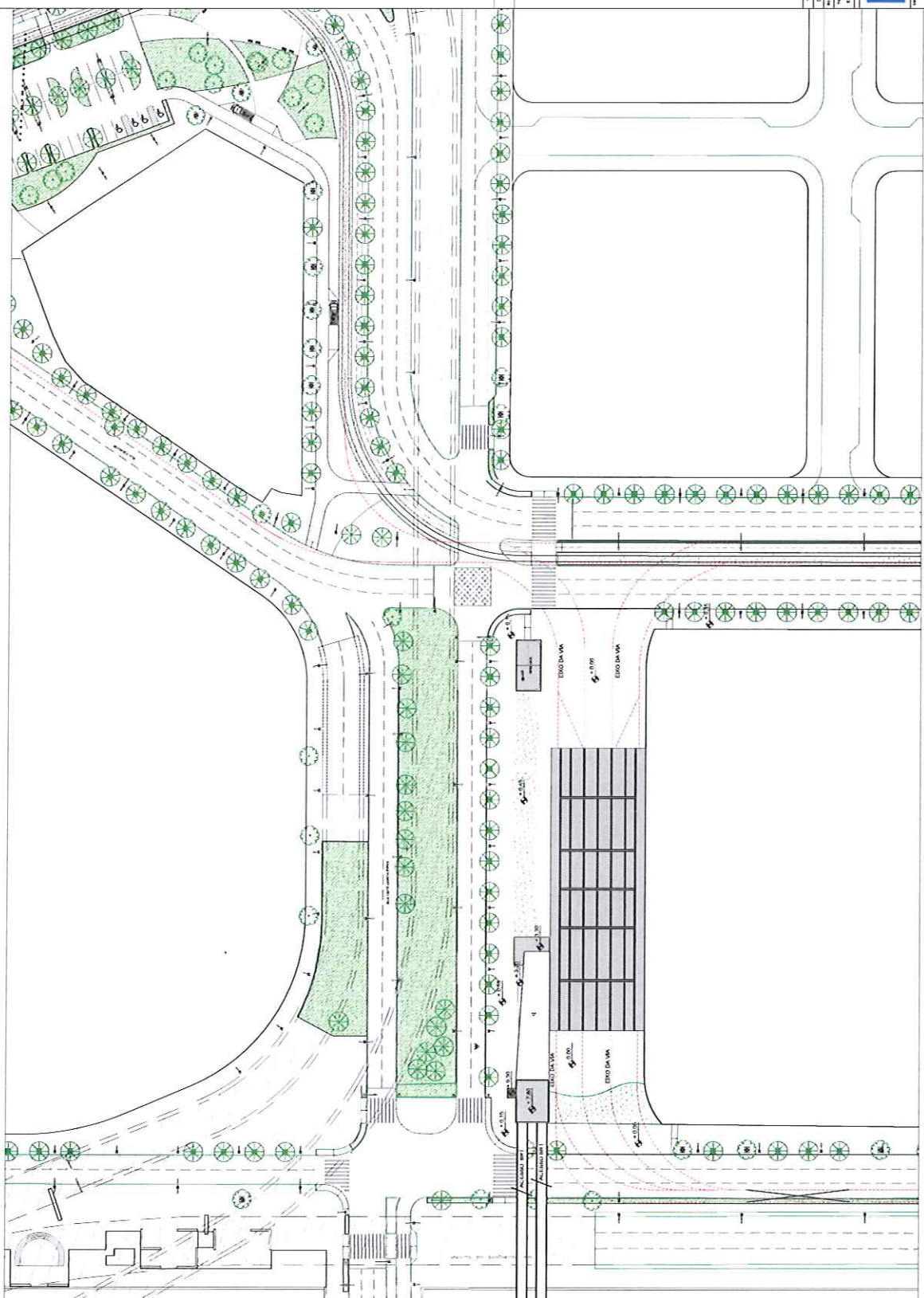

NOTAS

- LEGENDA**
- EIXO DA VIA VET
  - PROTEÇÃO
  - ÁREA VERDE
  - ESTRUTURA
  - MURO
  - ANFORE

1	ESTUDO DE	ALTISSIMO PLACARDI/IMA, S.A. - INCORPORA
2	PROJETO	UNIDADE VILA
3	PROJETO	PROTEÇÃO
4	PROJETO	PROTEÇÃO
5	PROJETO	PROTEÇÃO
6	PROJETO	PROTEÇÃO
7	PROJETO	PROTEÇÃO
8	PROJETO	PROTEÇÃO
9	PROJETO	PROTEÇÃO
10	PROJETO	PROTEÇÃO
11	PROJETO	PROTEÇÃO
12	PROJETO	PROTEÇÃO
13	PROJETO	PROTEÇÃO
14	PROJETO	PROTEÇÃO
15	PROJETO	PROTEÇÃO
16	PROJETO	PROTEÇÃO
17	PROJETO	PROTEÇÃO
18	PROJETO	PROTEÇÃO
19	PROJETO	PROTEÇÃO
20	PROJETO	PROTEÇÃO
21	PROJETO	PROTEÇÃO
22	PROJETO	PROTEÇÃO
23	PROJETO	PROTEÇÃO
24	PROJETO	PROTEÇÃO
25	PROJETO	PROTEÇÃO
26	PROJETO	PROTEÇÃO
27	PROJETO	PROTEÇÃO
28	PROJETO	PROTEÇÃO
29	PROJETO	PROTEÇÃO
30	PROJETO	PROTEÇÃO
31	PROJETO	PROTEÇÃO
32	PROJETO	PROTEÇÃO
33	PROJETO	PROTEÇÃO
34	PROJETO	PROTEÇÃO
35	PROJETO	PROTEÇÃO
36	PROJETO	PROTEÇÃO
37	PROJETO	PROTEÇÃO
38	PROJETO	PROTEÇÃO
39	PROJETO	PROTEÇÃO
40	PROJETO	PROTEÇÃO
41	PROJETO	PROTEÇÃO
42	PROJETO	PROTEÇÃO
43	PROJETO	PROTEÇÃO
44	PROJETO	PROTEÇÃO
45	PROJETO	PROTEÇÃO
46	PROJETO	PROTEÇÃO
47	PROJETO	PROTEÇÃO
48	PROJETO	PROTEÇÃO
49	PROJETO	PROTEÇÃO
50	PROJETO	PROTEÇÃO
51	PROJETO	PROTEÇÃO
52	PROJETO	PROTEÇÃO
53	PROJETO	PROTEÇÃO
54	PROJETO	PROTEÇÃO
55	PROJETO	PROTEÇÃO
56	PROJETO	PROTEÇÃO
57	PROJETO	PROTEÇÃO
58	PROJETO	PROTEÇÃO
59	PROJETO	PROTEÇÃO
60	PROJETO	PROTEÇÃO
61	PROJETO	PROTEÇÃO
62	PROJETO	PROTEÇÃO
63	PROJETO	PROTEÇÃO
64	PROJETO	PROTEÇÃO
65	PROJETO	PROTEÇÃO
66	PROJETO	PROTEÇÃO
67	PROJETO	PROTEÇÃO
68	PROJETO	PROTEÇÃO
69	PROJETO	PROTEÇÃO
70	PROJETO	PROTEÇÃO
71	PROJETO	PROTEÇÃO
72	PROJETO	PROTEÇÃO
73	PROJETO	PROTEÇÃO
74	PROJETO	PROTEÇÃO
75	PROJETO	PROTEÇÃO
76	PROJETO	PROTEÇÃO
77	PROJETO	PROTEÇÃO
78	PROJETO	PROTEÇÃO
79	PROJETO	PROTEÇÃO
80	PROJETO	PROTEÇÃO
81	PROJETO	PROTEÇÃO
82	PROJETO	PROTEÇÃO
83	PROJETO	PROTEÇÃO
84	PROJETO	PROTEÇÃO
85	PROJETO	PROTEÇÃO
86	PROJETO	PROTEÇÃO
87	PROJETO	PROTEÇÃO
88	PROJETO	PROTEÇÃO
89	PROJETO	PROTEÇÃO
90	PROJETO	PROTEÇÃO
91	PROJETO	PROTEÇÃO
92	PROJETO	PROTEÇÃO
93	PROJETO	PROTEÇÃO
94	PROJETO	PROTEÇÃO
95	PROJETO	PROTEÇÃO
96	PROJETO	PROTEÇÃO
97	PROJETO	PROTEÇÃO
98	PROJETO	PROTEÇÃO
99	PROJETO	PROTEÇÃO
100	PROJETO	PROTEÇÃO

PREFEITURA MUNICIPAL DO RIO DE JANEIRO  
 RIO DE JANEIRO  
 Companhia de Desenvolvimento Urbano do Estado do Rio de Janeiro - CDURJ

VLT do Rio

PROJETO BÁSICO - ARQUITETURA  
 UNIDADE - ESTAÇÃO VILA DE MÍDIA  
 INFILTRAÇÃO

1/2500

EST. DOCUMENTO E DE TOTAL E EXCLUSIVA RESPONSABILIDADE DO DEPARTAMENTO

13/09/2011

13/09/2011

13/09/2011





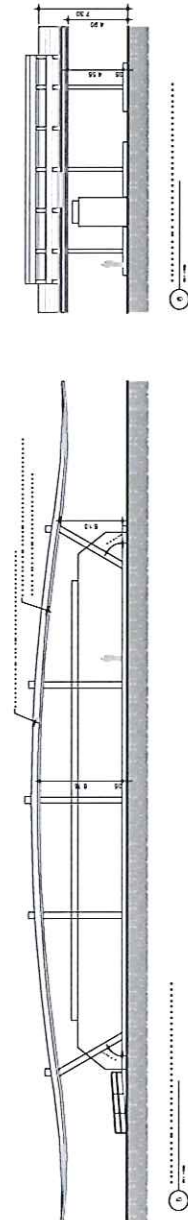
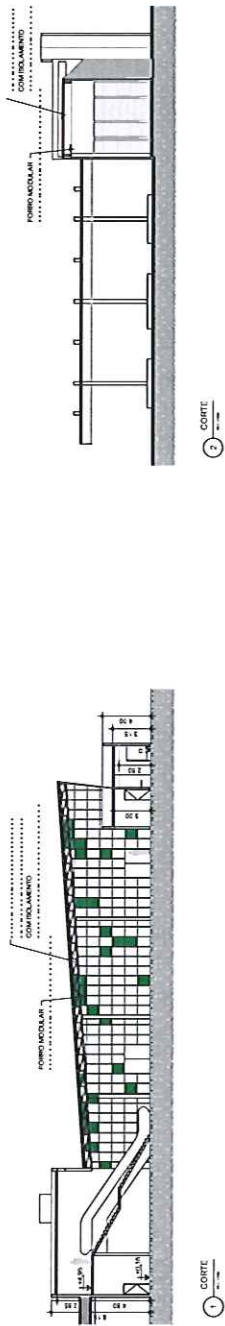

NOTAS

7	20/04/11	ALTISSIMO DE INFORMATICA, PLANEJAMENTO E VAI
8	27/04/11	PROPOSTA DE PROJETO
9	27/04/11	APROVADO
10	02/05/11	APROVADO

PREFEITURA MUNICIPAL DO RIO DE JANEIRO  
RIO DE JANEIRO

VLT do Rio

PROJETO BASICO - ARQUITETURA  
UNIDADE - ESTACAO VILA DE MIDIA  
CORTES E ELEVAÇÕES

PROJETO	PROJETO	PROJETO	PROJETO
15/04/2011	15/04/2011	15/04/2011	15/04/2011
15/04/2011	15/04/2011	15/04/2011	15/04/2011
15/04/2011	15/04/2011	15/04/2011	15/04/2011



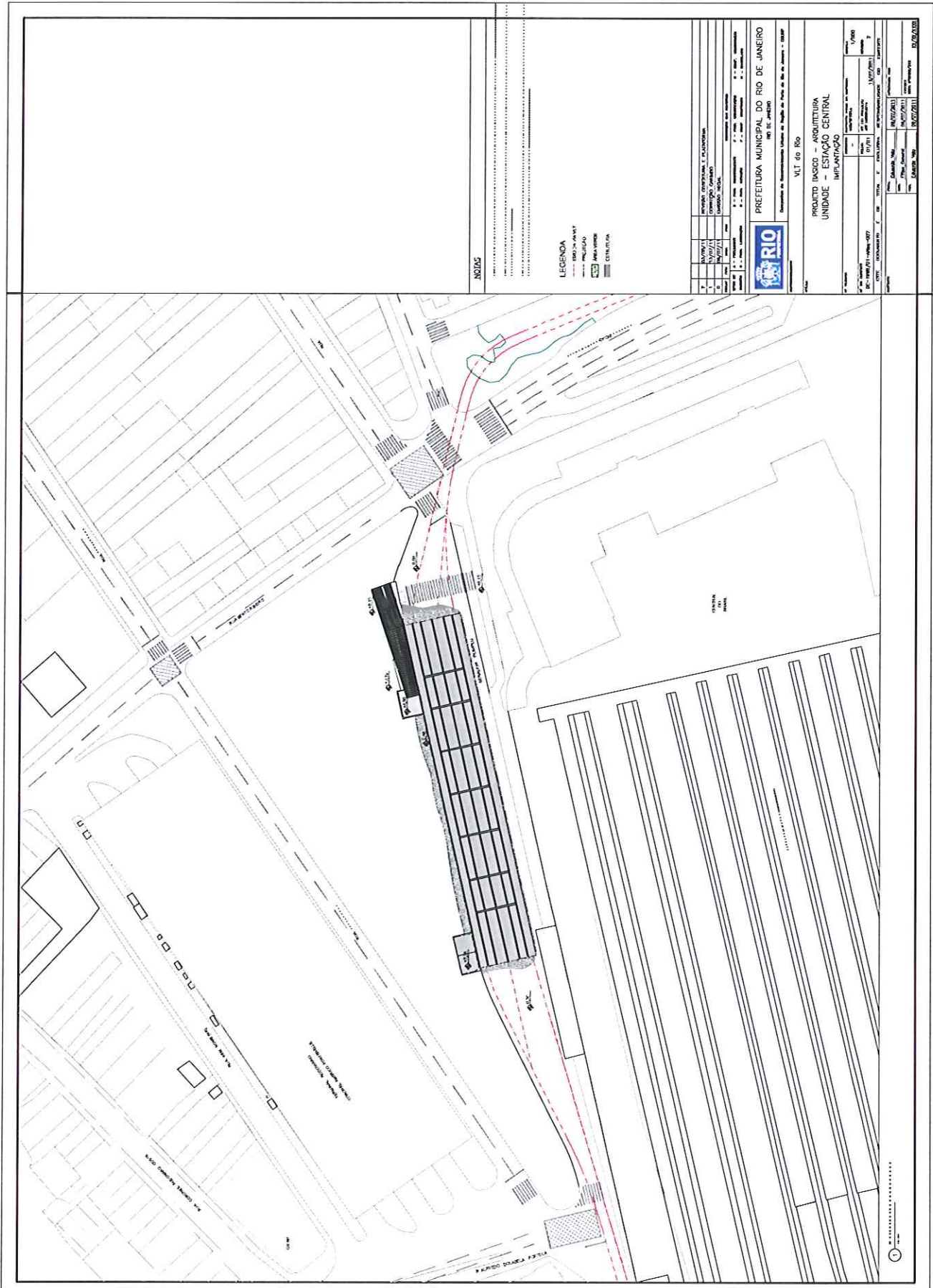

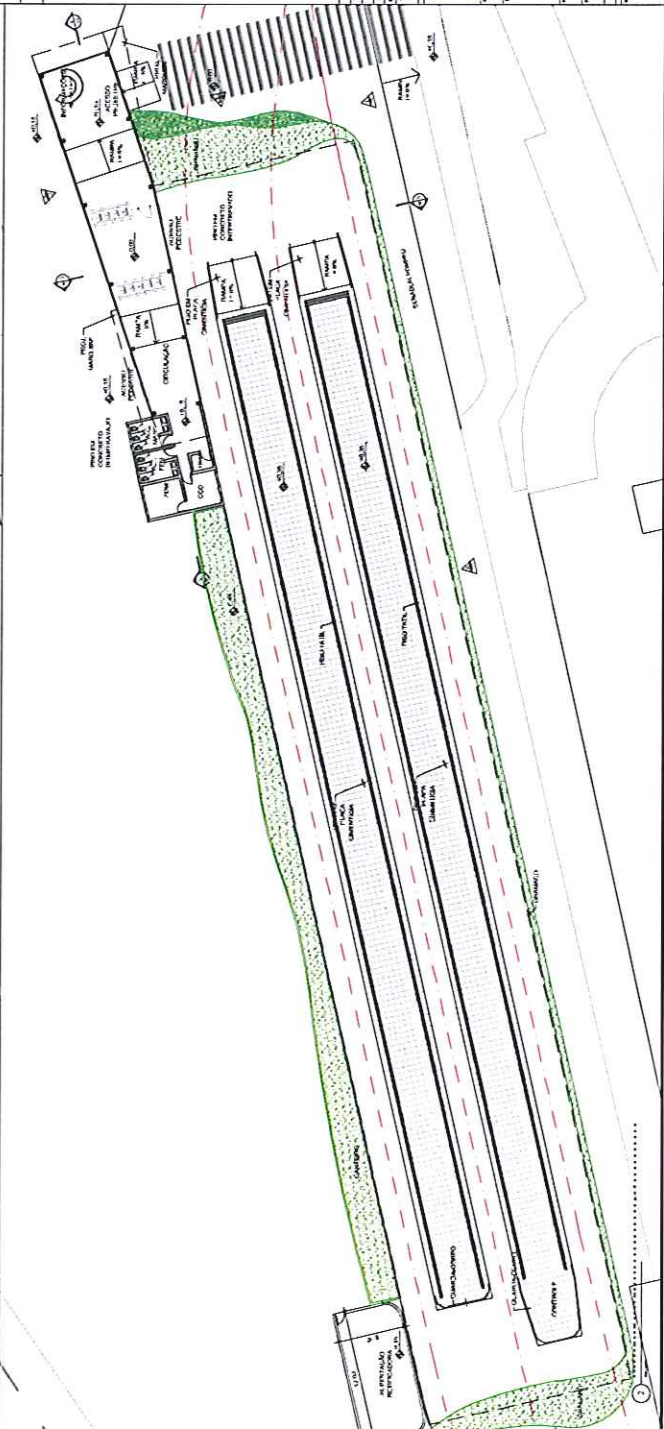
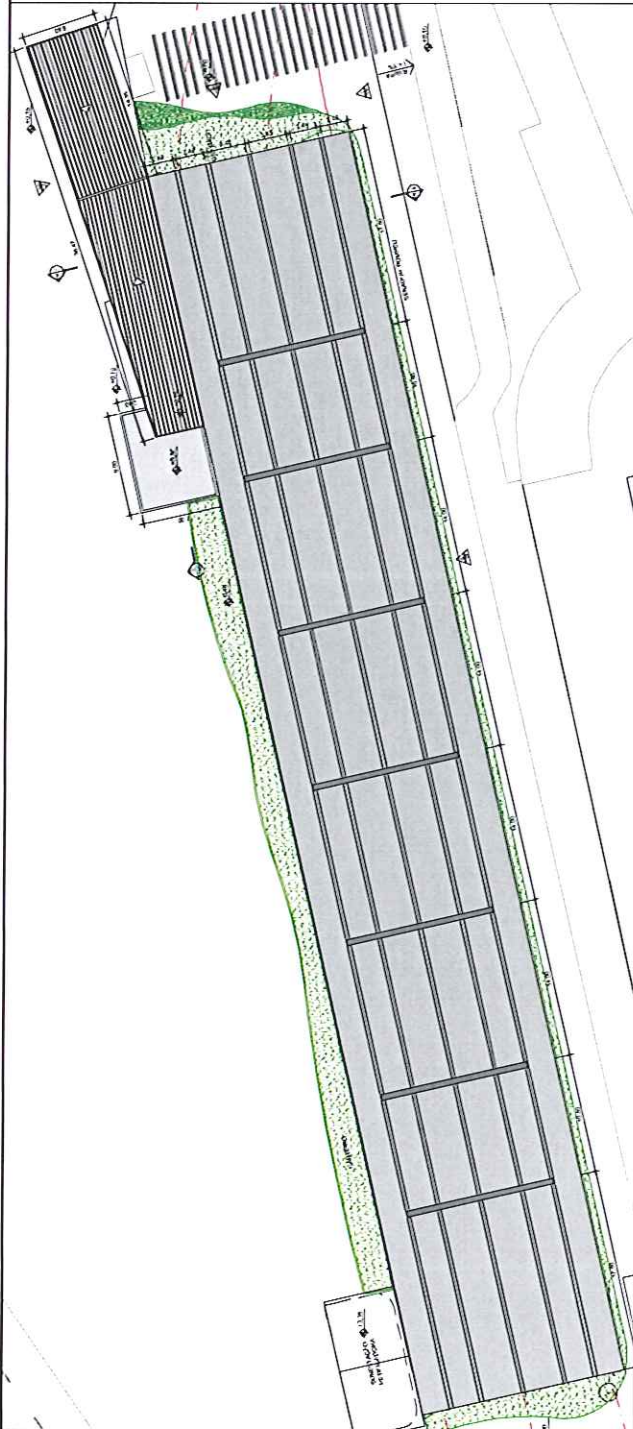

NOTAS

- LEGENDA
- BARRILHA METAL
  - PAVIMENTO
  - ÁREA DE CERC
  - ESTRUTURA

<b>PREFEITURA MUNICIPAL DO RIO DE JANEIRO</b> Companhia de Desenvolvimento Urbano do Estado do Rio de Janeiro - CDURJ	
VLT 60 RIO	
PROJETO BÁSICO - ARQUITETURA UNIDADE - ESTAÇÃO CENTRAL PLANTA - PAVIMENTO TERREO E COBERTURA	
Nº de Projeto: 17/2013	Data de Emissão: 12/07/2011
Nº de Autores: 01/1999/2011-0000-0000	Nº de Licença: 12/07/2011
Nome do Autor: [ ]	Nome do Licenciado: [ ]
Nome do Responsável Técnico: [ ]	Nome do Responsável Técnico: [ ]
Assinatura: [ ]	Assinatura: [ ]





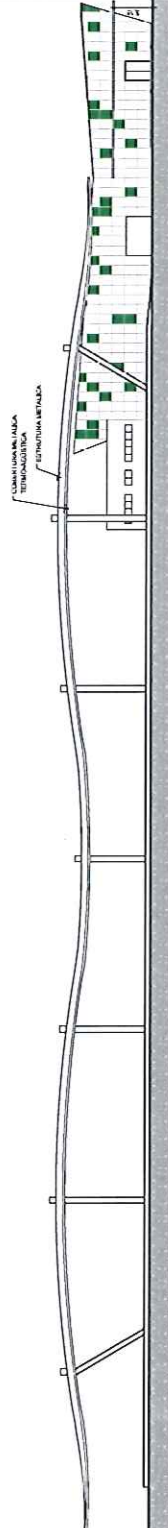

1 ELEVACÃO



2 ELEVACÃO

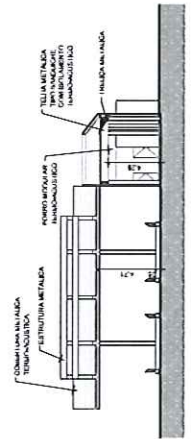

3 CORTE

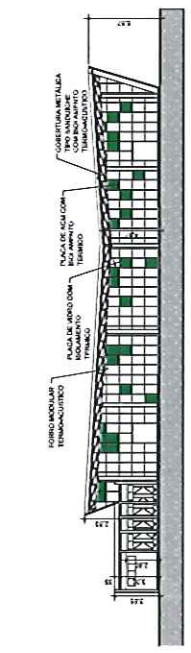

4 CORTE

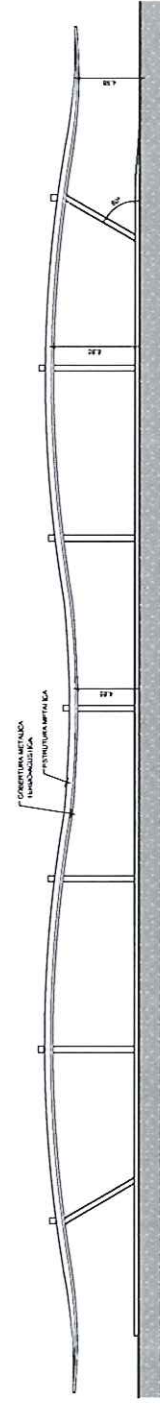

5 ELEVACÃO CONJUNTIVA

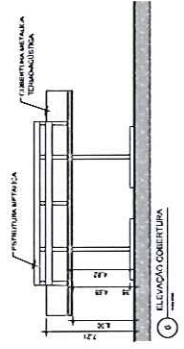

6 ELEVACÃO CONJUNTIVA

**NOTAS**

- 1- FICAR À MARGEM GERAL DE CIRCUNFERÊNCIA DE 10 METROS EM TORNO DO LÍMITE DE PROTEÇÃO DO PATRIMÔNIO CULTURAL DO MUNICÍPIO.
- 2- EM FRENTE ÀS ENTADAS DE VEÍCULO AS VAGAS DEVEM SER INTERFERIDAS CONFORME O PLANO DE VAGAS DO MUNICÍPIO.
- 3- O PROJETO DEVE SER EXECUTADO DE ACORDO COM O PROJETO DE CIMENTAÇÃO, E AS FUNDACIONES DEVE- M SER EXECUTADAS DE ACORDO COM O PROJETO DE CIMENTAÇÃO.

**LEGENDA**

- MARGEM GERAL
- PROTEÇÃO
- ÁREA VERDE
- ESTRUTURA

DATA	DESCRIÇÃO	PROJ. ARQUIT.	PROJ. CIVIL	PROJ. ELÉTR.	PROJ. MEC.	PROJ. PAV.	PROJ. SANEAM.	PROJ. SÓC. AMB.	PROJ. SÓC. URB.	PROJ. SÓC. RÚR.	PROJ. SÓC. TERC. S.	PROJ. SÓC. URB.
12/07/11	PROJ. ARQUIT.	12/07/11	12/07/11	12/07/11	12/07/11	12/07/11	12/07/11	12/07/11	12/07/11	12/07/11	12/07/11	12/07/11
12/07/11	PROJ. CIVIL	12/07/11	12/07/11	12/07/11	12/07/11	12/07/11	12/07/11	12/07/11	12/07/11	12/07/11	12/07/11	12/07/11
12/07/11	PROJ. ELÉTR.	12/07/11	12/07/11	12/07/11	12/07/11	12/07/11	12/07/11	12/07/11	12/07/11	12/07/11	12/07/11	12/07/11
12/07/11	PROJ. MEC.	12/07/11	12/07/11	12/07/11	12/07/11	12/07/11	12/07/11	12/07/11	12/07/11	12/07/11	12/07/11	12/07/11
12/07/11	PROJ. PAV.	12/07/11	12/07/11	12/07/11	12/07/11	12/07/11	12/07/11	12/07/11	12/07/11	12/07/11	12/07/11	12/07/11
12/07/11	PROJ. SANEAM.	12/07/11	12/07/11	12/07/11	12/07/11	12/07/11	12/07/11	12/07/11	12/07/11	12/07/11	12/07/11	12/07/11
12/07/11	PROJ. SÓC. AMB.	12/07/11	12/07/11	12/07/11	12/07/11	12/07/11	12/07/11	12/07/11	12/07/11	12/07/11	12/07/11	12/07/11
12/07/11	PROJ. SÓC. URB.	12/07/11	12/07/11	12/07/11	12/07/11	12/07/11	12/07/11	12/07/11	12/07/11	12/07/11	12/07/11	12/07/11
12/07/11	PROJ. SÓC. RÚR.	12/07/11	12/07/11	12/07/11	12/07/11	12/07/11	12/07/11	12/07/11	12/07/11	12/07/11	12/07/11	12/07/11
12/07/11	PROJ. SÓC. TERC. S.	12/07/11	12/07/11	12/07/11	12/07/11	12/07/11	12/07/11	12/07/11	12/07/11	12/07/11	12/07/11	12/07/11
12/07/11	PROJ. SÓC. URB.	12/07/11	12/07/11	12/07/11	12/07/11	12/07/11	12/07/11	12/07/11	12/07/11	12/07/11	12/07/11	12/07/11

PREFEITURA MUNICIPAL DO RIO DE JANEIRO  
RIO DE JANEIRO

Departamento de Planejamento Urbano do Município do Rio de Janeiro - COTUR

VLT do Rio  
PROJETO BÁSICO - ARQUITETURA  
UNIDADE - ESTACÃO CENTRAL  
CORTES E ELEVACÕES

DATA	DESCRIÇÃO	PROJ. ARQUIT.	PROJ. CIVIL	PROJ. ELÉTR.	PROJ. MEC.	PROJ. PAV.	PROJ. SANEAM.	PROJ. SÓC. AMB.	PROJ. SÓC. URB.	PROJ. SÓC. RÚR.	PROJ. SÓC. TERC. S.	PROJ. SÓC. URB.
12/07/11	PROJ. ARQUIT.	12/07/11	12/07/11	12/07/11	12/07/11	12/07/11	12/07/11	12/07/11	12/07/11	12/07/11	12/07/11	12/07/11
12/07/11	PROJ. CIVIL	12/07/11	12/07/11	12/07/11	12/07/11	12/07/11	12/07/11	12/07/11	12/07/11	12/07/11	12/07/11	12/07/11
12/07/11	PROJ. ELÉTR.	12/07/11	12/07/11	12/07/11	12/07/11	12/07/11	12/07/11	12/07/11	12/07/11	12/07/11	12/07/11	12/07/11
12/07/11	PROJ. MEC.	12/07/11	12/07/11	12/07/11	12/07/11	12/07/11	12/07/11	12/07/11	12/07/11	12/07/11	12/07/11	12/07/11
12/07/11	PROJ. PAV.	12/07/11	12/07/11	12/07/11	12/07/11	12/07/11	12/07/11	12/07/11	12/07/11	12/07/11	12/07/11	12/07/11
12/07/11	PROJ. SANEAM.	12/07/11	12/07/11	12/07/11	12/07/11	12/07/11	12/07/11	12/07/11	12/07/11	12/07/11	12/07/11	12/07/11
12/07/11	PROJ. SÓC. AMB.	12/07/11	12/07/11	12/07/11	12/07/11	12/07/11	12/07/11	12/07/11	12/07/11	12/07/11	12/07/11	12/07/11
12/07/11	PROJ. SÓC. URB.	12/07/11	12/07/11	12/07/11	12/07/11	12/07/11	12/07/11	12/07/11	12/07/11	12/07/11	12/07/11	12/07/11
12/07/11	PROJ. SÓC. RÚR.	12/07/11	12/07/11	12/07/11	12/07/11	12/07/11	12/07/11	12/07/11	12/07/11	12/07/11	12/07/11	12/07/11
12/07/11	PROJ. SÓC. TERC. S.	12/07/11	12/07/11	12/07/11	12/07/11	12/07/11	12/07/11	12/07/11	12/07/11	12/07/11	12/07/11	12/07/11
12/07/11	PROJ. SÓC. URB.	12/07/11	12/07/11	12/07/11	12/07/11	12/07/11	12/07/11	12/07/11	12/07/11	12/07/11	12/07/11	12/07/11



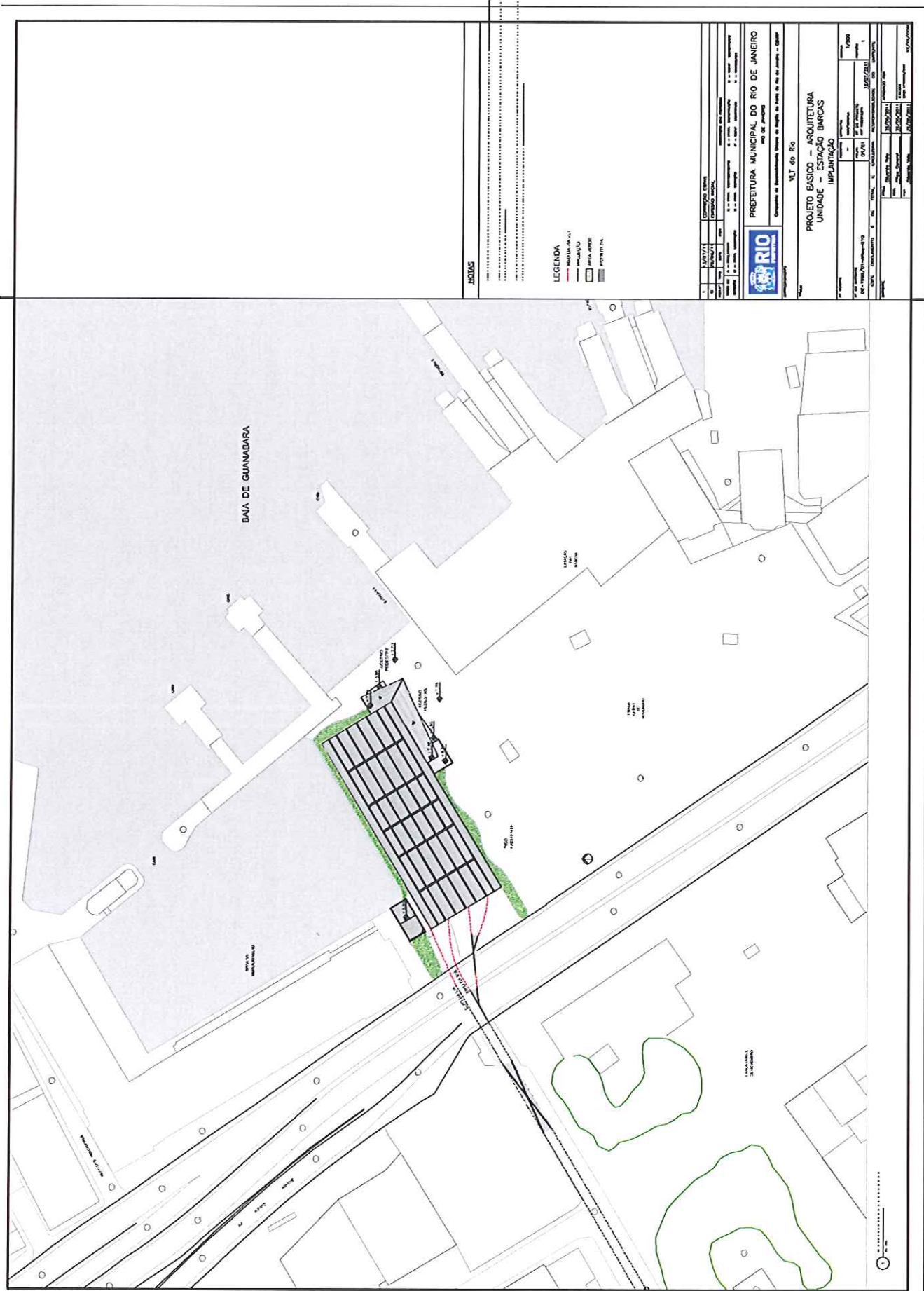

**NOTAS**

1. OBRAS DE RECONSTRUÇÃO DE EDIFÍCIO EXISTENTE  
 2. OBRAS DE RECONSTRUÇÃO DE EDIFÍCIO NOVO  
 3. OBRAS DE RECONSTRUÇÃO DE EDIFÍCIO EXISTENTE COM ADIÇÃO DE NOVAS ÁREAS  
 4. OBRAS DE RECONSTRUÇÃO DE EDIFÍCIO EXISTENTE COM ADIÇÃO DE NOVAS ÁREAS E RECONSTRUÇÃO DE PARTES DO EDIFÍCIO EXISTENTE  
 5. OBRAS DE RECONSTRUÇÃO DE EDIFÍCIO EXISTENTE COM ADIÇÃO DE NOVAS ÁREAS E RECONSTRUÇÃO DE PARTES DO EDIFÍCIO EXISTENTE E RECONSTRUÇÃO DE PARTES DO TERRENO

**LEGENDA**

---	RECONSTRUÇÃO DE EDIFÍCIO EXISTENTE
---	RECONSTRUÇÃO DE EDIFÍCIO NOVO
---	RECONSTRUÇÃO DE EDIFÍCIO EXISTENTE COM ADIÇÃO DE NOVAS ÁREAS
---	RECONSTRUÇÃO DE EDIFÍCIO EXISTENTE COM ADIÇÃO DE NOVAS ÁREAS E RECONSTRUÇÃO DE PARTES DO EDIFÍCIO EXISTENTE
---	RECONSTRUÇÃO DE EDIFÍCIO EXISTENTE COM ADIÇÃO DE NOVAS ÁREAS E RECONSTRUÇÃO DE PARTES DO TERRENO

<b>PREFEITURA MUNICIPAL DO RIO DE JANEIRO</b> Companhia de Desenvolvimento Urbano do Estado do Rio de Janeiro - CDURJ	
<b>VLT do Rio</b>	
<b>PROJETO BÁSICO - ARQUITETURA</b> <b>UNIDADE - ESTAÇÃO BARCAS</b> <b>IMPLANTAÇÃO</b>	
Nº do Projeto: 010 Nº do Volume: 010 Nº da Folha: 010	Data: 20/08/2010 Hora: 14:00
Nome do Autor: CARLOS AUGUSTO DE MOURA Nome do Desenhista: CARLOS AUGUSTO DE MOURA Nome do Escalador: CARLOS AUGUSTO DE MOURA	Nome do Cliente: CDURJ Nome do Projeto: VLT DO RIO



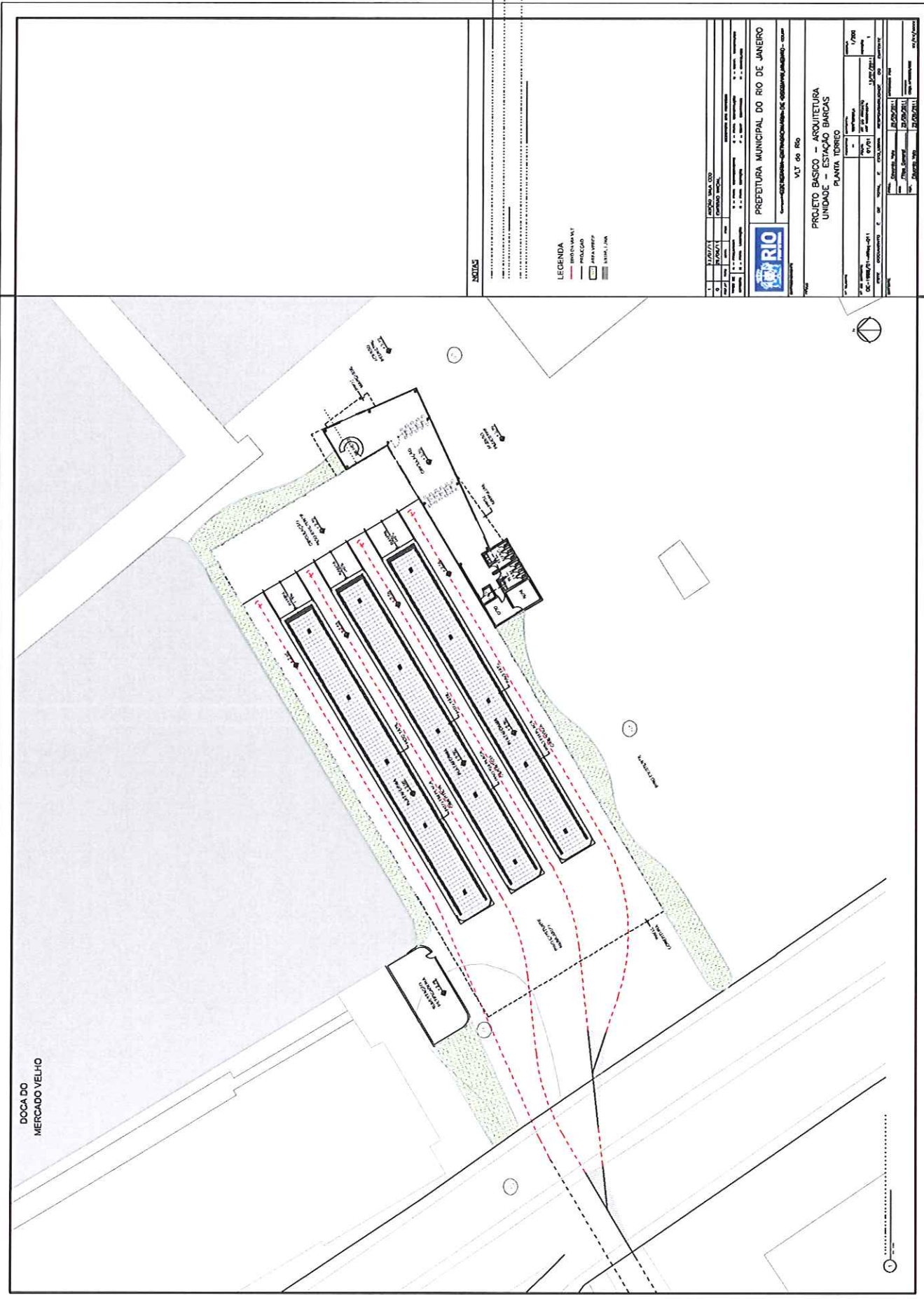

**NOTAS**

- LEGENDA**
- BORDA DA VLT
  - PROJETO
  - ÁREA VERDE
  - ÁREA LULA

DATA	PROJETO	PROJETADE	PROJETO
12/01/2011	EST. BARCAS	ARQUITETO	PROJETO
12/01/2011	EST. BARCAS	ARQUITETO	PROJETO
12/01/2011	EST. BARCAS	ARQUITETO	PROJETO



PREFEITURA MUNICIPAL DO RIO DE JANEIRO  
 Rua do Município, 100 - Centro - Rio de Janeiro, RJ - CEP: 20000-000

VLT do RIO

PROJETO BÁSICO - ARQUITETURA  
 UNIDADE - ESTÁÇÃO BARCAS  
 PLANTA TORREIO

PROJETO	PROJETADE	PROJETO	PROJETO
EST. BARCAS	ARQUITETO	PROJETO	PROJETO
EST. BARCAS	ARQUITETO	PROJETO	PROJETO
EST. BARCAS	ARQUITETO	PROJETO	PROJETO



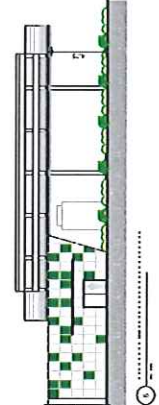
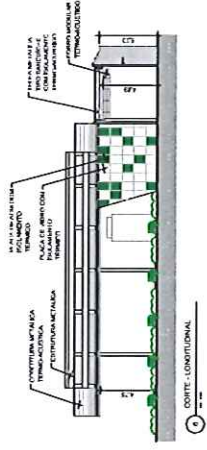
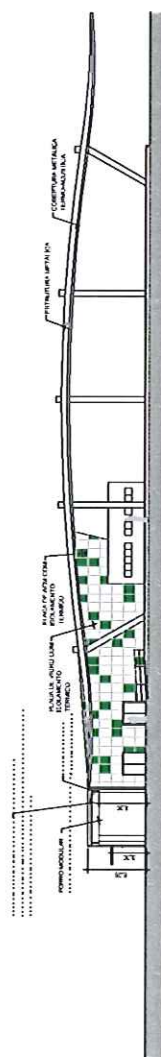
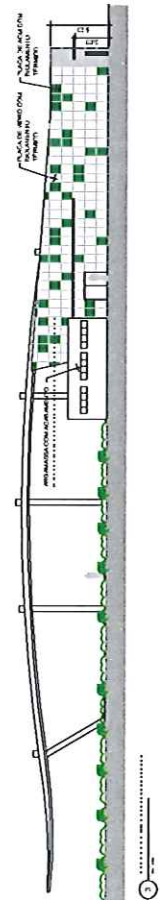
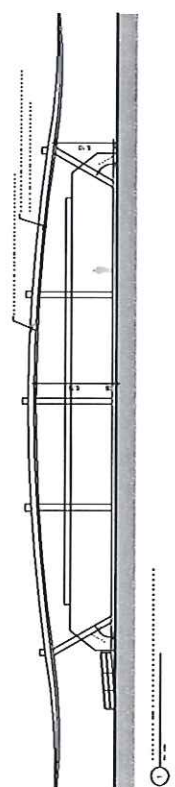
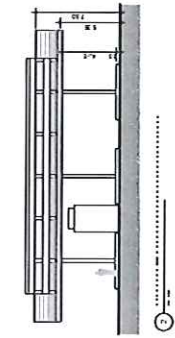

NOTAS

- LEGENDA
- MUR DE ALVENARIA
  - PISO DE CONCRETO
  - COLUNA DE ALUMINIO
  - PERFIL DE ALUMINIO

AUTORIZAÇÃO: _____		PROJETO: _____	
PROJETO: _____		AUTORIZAÇÃO: _____	
<b>PREFEITURA MUNICIPAL DO RIO DE JANEIRO</b> Departamento de Desenvolvimento Urbano de Saúde de Parques de Recreação - DDPAR			
<b>VLT do Rio</b>			
<b>PROJETO BÁSICO - ARQUITETURA</b> <b>UNIDADE - ESTÁÇÃO BARCOAS</b> <b>ELEVADO E CORTE</b>			
VLT do Rio			
PROJETO BÁSICO - ARQUITETURA UNIDADE - ESTÁÇÃO BARCOAS ELEVADO E CORTE			
AUTORIZAÇÃO: _____		PROJETO: _____	
PROJETO: _____		AUTORIZAÇÃO: _____	
<b>PREFEITURA MUNICIPAL DO RIO DE JANEIRO</b> Departamento de Desenvolvimento Urbano de Saúde de Parques de Recreação - DDPAR			
<b>VLT do Rio</b>			
<b>PROJETO BÁSICO - ARQUITETURA</b> <b>UNIDADE - ESTÁÇÃO BARCOAS</b> <b>ELEVADO E CORTE</b>			
VLT do Rio			
PROJETO BÁSICO - ARQUITETURA UNIDADE - ESTÁÇÃO BARCOAS ELEVADO E CORTE			
AUTORIZAÇÃO: _____		PROJETO: _____	
PROJETO: _____		AUTORIZAÇÃO: _____	
<b>PREFEITURA MUNICIPAL DO RIO DE JANEIRO</b> Departamento de Desenvolvimento Urbano de Saúde de Parques de Recreação - DDPAR			
<b>VLT do Rio</b>			
<b>PROJETO BÁSICO - ARQUITETURA</b> <b>UNIDADE - ESTÁÇÃO BARCOAS</b> <b>ELEVADO E CORTE</b>			
VLT do Rio			
PROJETO BÁSICO - ARQUITETURA UNIDADE - ESTÁÇÃO BARCOAS ELEVADO E CORTE			
AUTORIZAÇÃO: _____		PROJETO: _____	
PROJETO: _____		AUTORIZAÇÃO: _____	
<b>PREFEITURA MUNICIPAL DO RIO DE JANEIRO</b> Departamento de Desenvolvimento Urbano de Saúde de Parques de Recreação - DDPAR			
<b>VLT do Rio</b>			
<b>PROJETO BÁSICO - ARQUITETURA</b> <b>UNIDADE - ESTÁÇÃO BARCOAS</b> <b>ELEVADO E CORTE</b>			
VLT do Rio			
PROJETO BÁSICO - ARQUITETURA UNIDADE - ESTÁÇÃO BARCOAS ELEVADO E CORTE			
AUTORIZAÇÃO: _____		PROJETO: _____	
PROJETO: _____		AUTORIZAÇÃO: _____	
<b>PREFEITURA MUNICIPAL DO RIO DE JANEIRO</b> Departamento de Desenvolvimento Urbano de Saúde de Parques de Recreação - DDPAR			
<b>VLT do Rio</b>			
<b>PROJETO BÁSICO - ARQUITETURA</b> <b>UNIDADE - ESTÁÇÃO BARCOAS</b> <b>ELEVADO E CORTE</b>			
VLT do Rio			
PROJETO BÁSICO - ARQUITETURA UNIDADE - ESTÁÇÃO BARCOAS ELEVADO E CORTE			
AUTORIZAÇÃO: _____		PROJETO: _____	
PROJETO: _____		AUTORIZAÇÃO: _____	
<b>PREFEITURA MUNICIPAL DO RIO DE JANEIRO</b> Departamento de Desenvolvimento Urbano de Saúde de Parques de Recreação - DDPAR			
<b>VLT do Rio</b>			
<b>PROJETO BÁSICO - ARQUITETURA</b> <b>UNIDADE - ESTÁÇÃO BARCOAS</b> <b>ELEVADO E CORTE</b>			
VLT do Rio			
PROJETO BÁSICO - ARQUITETURA UNIDADE - ESTÁÇÃO BARCOAS ELEVADO E CORTE			
AUTORIZAÇÃO: _____		PROJETO: _____	
PROJETO: _____		AUTORIZAÇÃO: _____	
<b>PREFEITURA MUNICIPAL DO RIO DE JANEIRO</b> Departamento de Desenvolvimento Urbano de Saúde de Parques de Recreação - DDPAR			
<b>VLT do Rio</b>			
<b>PROJETO BÁSICO - ARQUITETURA</b> <b>UNIDADE - ESTÁÇÃO BARCOAS</b> <b>ELEVADO E CORTE</b>			
VLT do Rio			
PROJETO BÁSICO - ARQUITETURA UNIDADE - ESTÁÇÃO BARCOAS ELEVADO E CORTE			



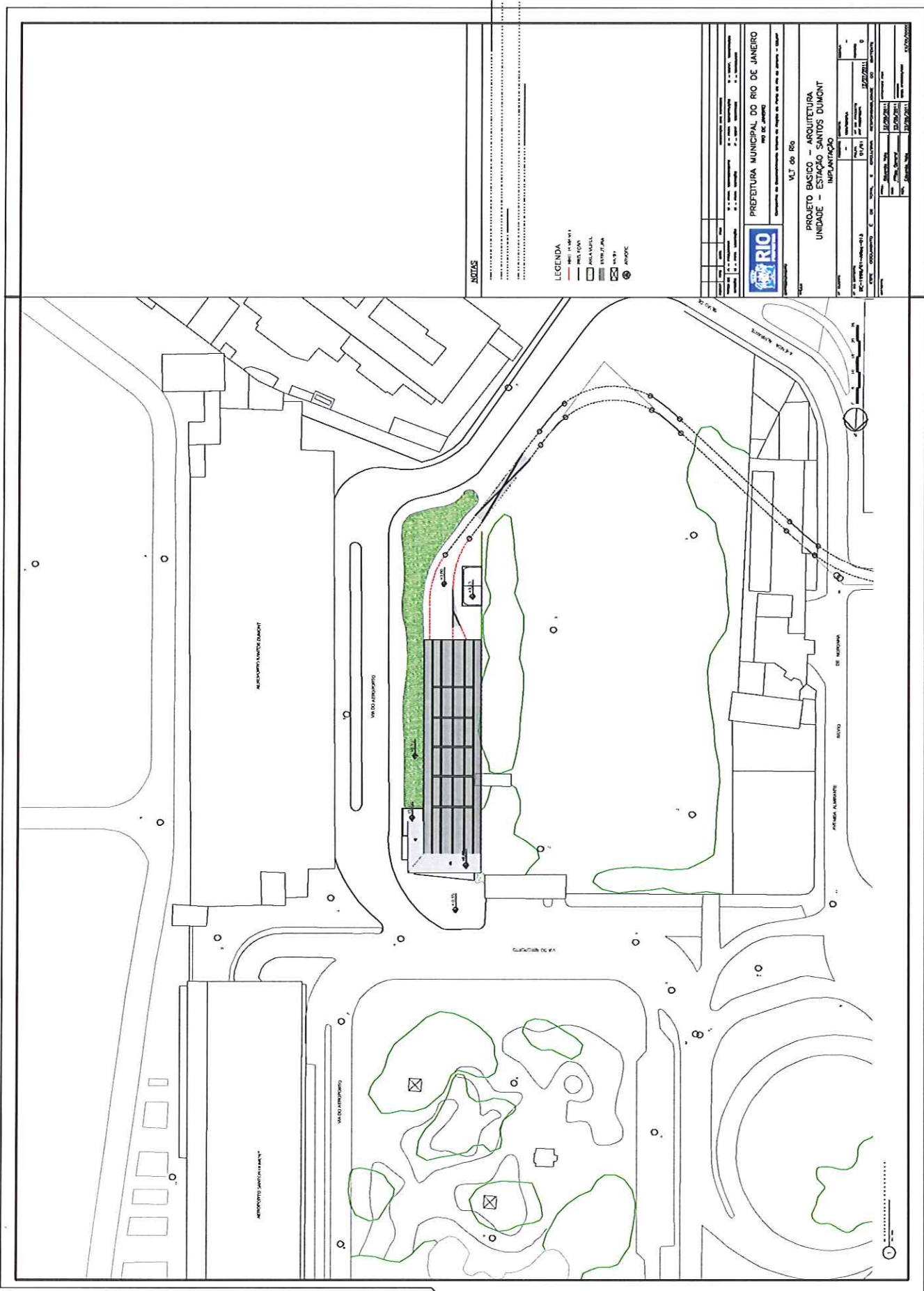

**NOTAS**

1. OBRAS DE INFRAESTRUTURA DEBEM SER EXECUTADAS ANTES DA CONSTRUÇÃO DAS OBRAS DE ARQUITETURA.

- LEGENDA**
- LINHA DE COTA
  - LINHA DE MARGEM
  - LINHA DE ALINHAMENTO
  - LINHA DE EIXO
  - LINHA DE BORDA
  - LINHA DE CANTO
  - LINHA DE RUA
  - LINHA DE CORTA
  - LINHA DE CORTA
  - LINHA DE CORTA



PREFEITURA MUNICIPAL DO RIO DE JANEIRO  
 SECRETARIA MUNICIPAL DE OBRAS E SERVIÇOS PÚBLICOS

PROJETO BÁSICO - ARQUITETURA  
 UNIDADE - ESTÁÇÃO SANTOS DUMONT  
 IMPLANTAÇÃO

PROJETO	PROJETO BÁSICO - ARQUITETURA
UNIDADE	UNIDADE - ESTÁÇÃO SANTOS DUMONT
IMPLANTAÇÃO	IMPLANTAÇÃO
PROJETO	PROJETO BÁSICO - ARQUITETURA
UNIDADE	UNIDADE - ESTÁÇÃO SANTOS DUMONT
IMPLANTAÇÃO	IMPLANTAÇÃO





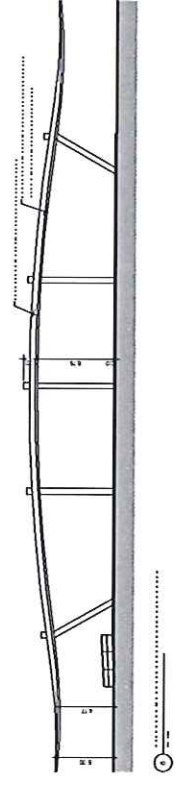
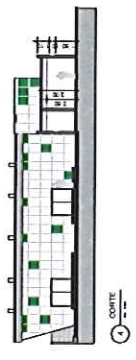
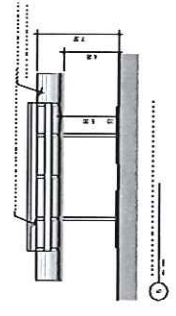
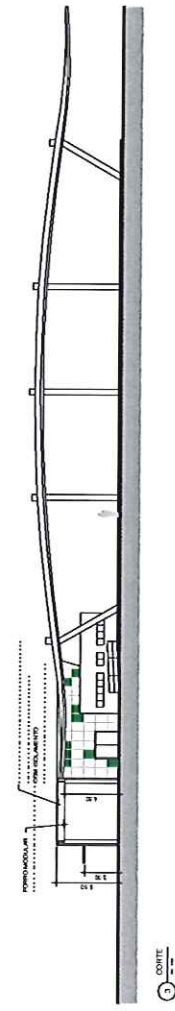
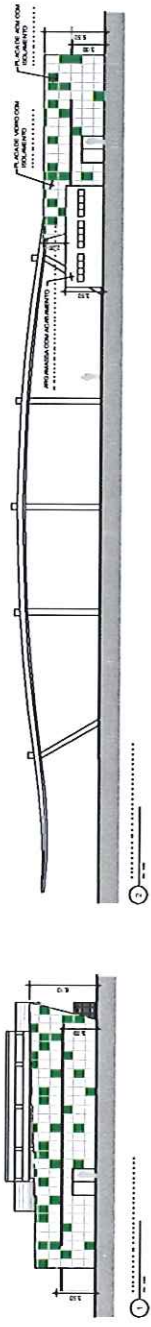

**NOTAS**

- LEGENDA**
- BRANCA: ALVIZ
  - PRETA: PAVIMENTO
  - VERDE: PLANTAS
  - AMARELO: MURTO
  - CINZA: PAREDE
  - AZUL: TUBO
  - CÍRCULO: PORTA

<b>PREFEITURA MUNICIPAL DO RIO DE JANEIRO</b> Companhia de Desenvolvimento Urbano do Estado do Rio de Janeiro - CDURJ	
<b>VT 05 Rio</b>	
<b>PROJETO BÁSICO - ARQUITETURA</b> <b>UNIDADE - ESTAÇÃO SANTOS DUMONT</b> <b>CORTES E ELEVACOES</b>	
Nº Projeto: 1/2009	Data: 10/07/2009
Autor:	Aprovado:
Data: 10/07/2009	Data: 10/07/2009
Escala:	Escala:
Nome:	Nome:
Função:	Função:



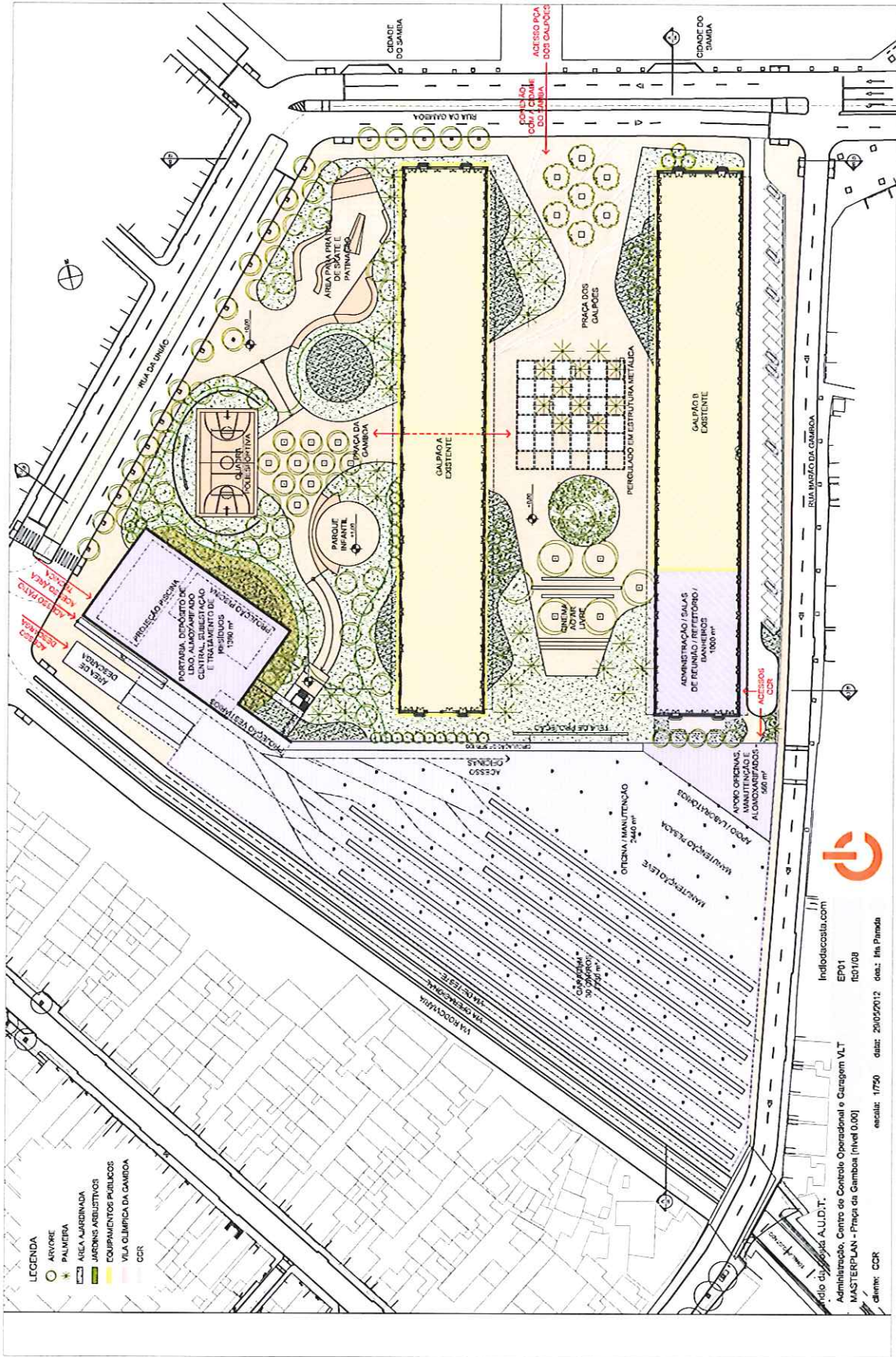

- LEGENDA**  
 ○ ÁRVORE  
 \* PALMEIRA  
 [ ] ÁREA JARDIMADA  
 [ ] JARDINS ARBUSTIVOS  
 [ ] EQUIPAMENTOS PÚBLICOS  
 [ ] VILA OLÍMPICA DA GAMBOA  
 CCR



Inpediacosta.com  
 EPO1  
 f03/108  
 20/05/2012 dia.: Ita Piranda  
 escala: 1/750  
 desm: CCR





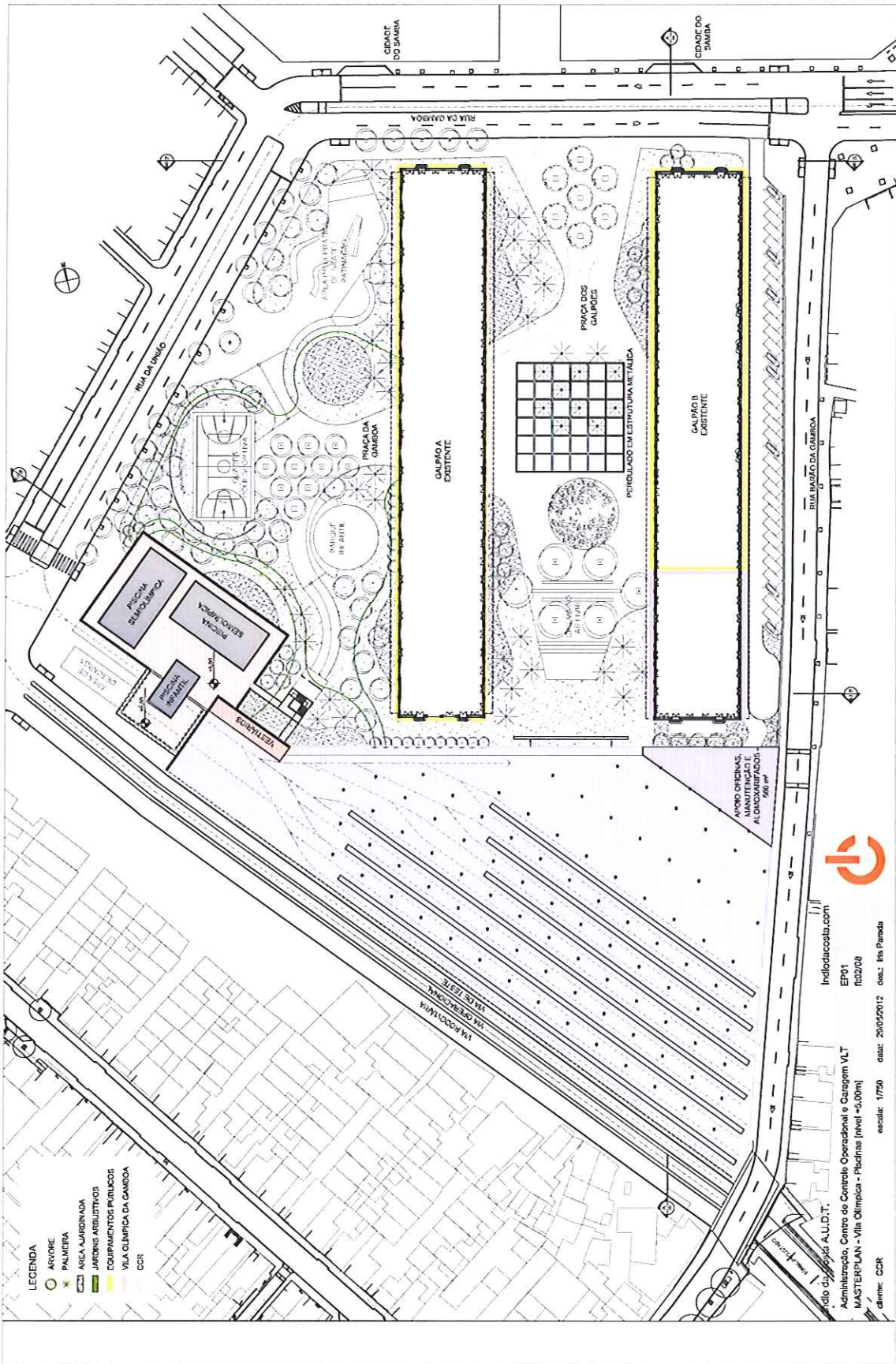

- LEGENDA**
- ÁRVORE
  - ✱ PALMEIRA
  - ▭ ÁREA AJARDINADA
  - ▨ JARDINS ARBUSTIVOS
  - ▭ EQUIPAMENTOS PÚBLICOS
  - ▭ VILA OLÍMPICA DA GAMBORA
  - CCR



Indiferença.com  
 EP01  
 R02/08  
 20/05/2012 dia: 1750  
 dia: 20/05/2012 dia: 1750  
 dia: 20/05/2012 dia: 1750  
 dia: 20/05/2012 dia: 1750



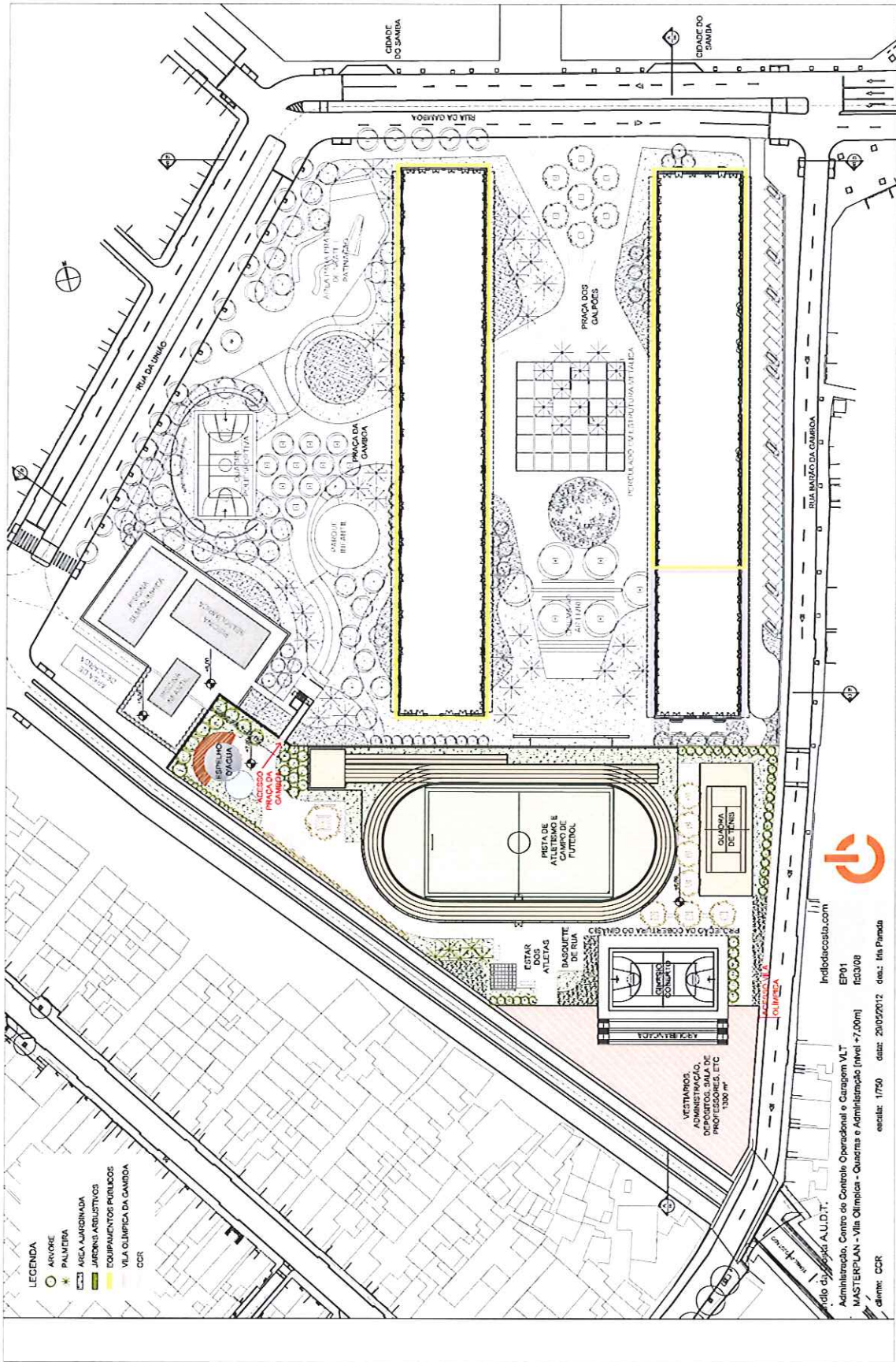

Indolacosta.com  
 EP01  
 f130308  
 data: 20/05/2012  
 des.: Ite Pinada  
 escala: 1/750  
 CCR



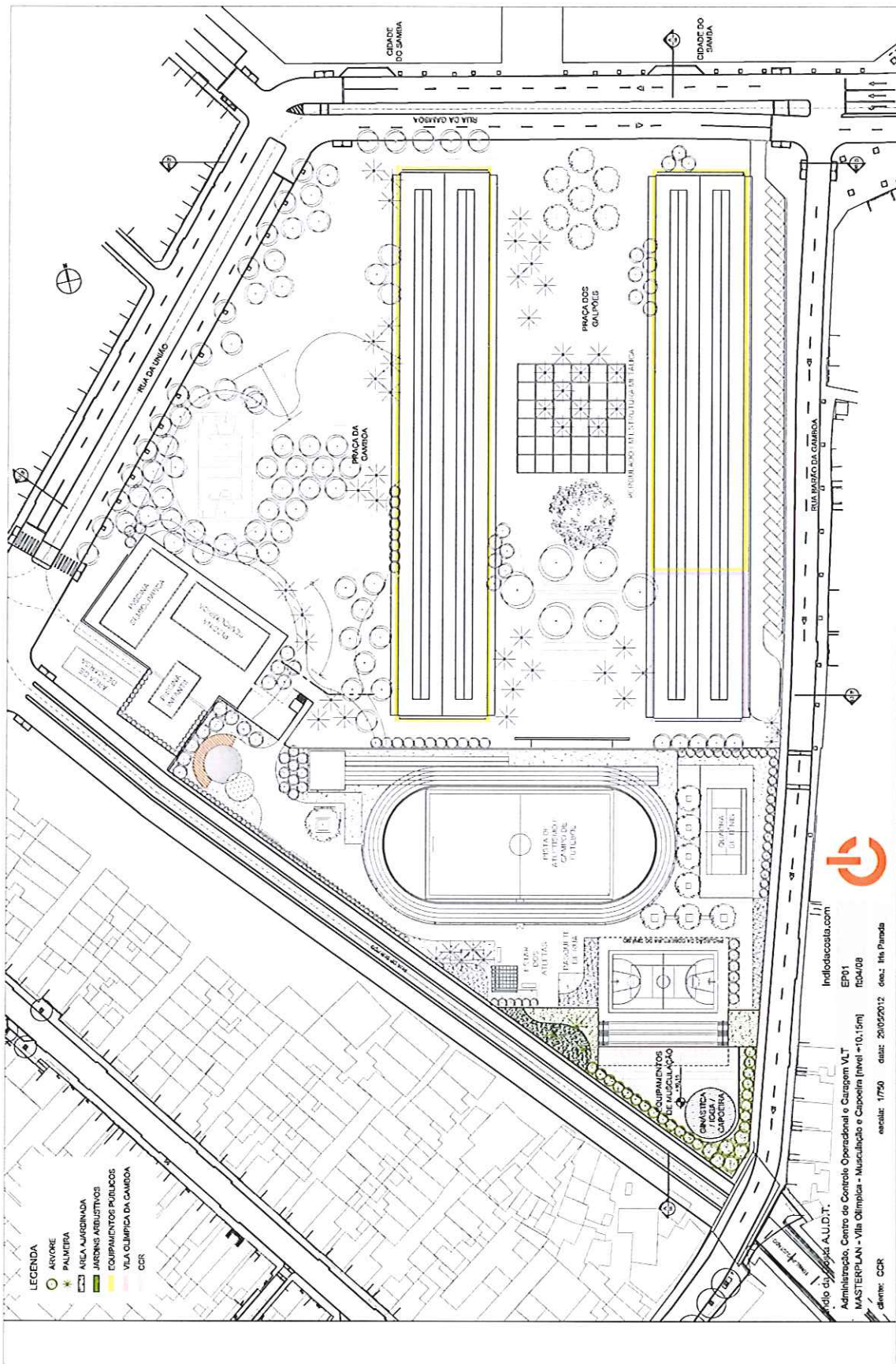

- LEGENDA**
- ARVORE
  - ★ PALMEIRA
  - ÁREA AJARDINADA
  - JARDINS ARBUSTIVOS
  - EQUIPAMENTOS PÚBLICOS
  - VILA OLÍMPICA DA CAMBAIA
  - CCR



Indotecsa.com  
 Rua do São João, A.U.D.T.  
 EP01  
 r3d408  
 1750  
 20/02/2012  
 des.: Ila Pinada  
 desenh.: CDR





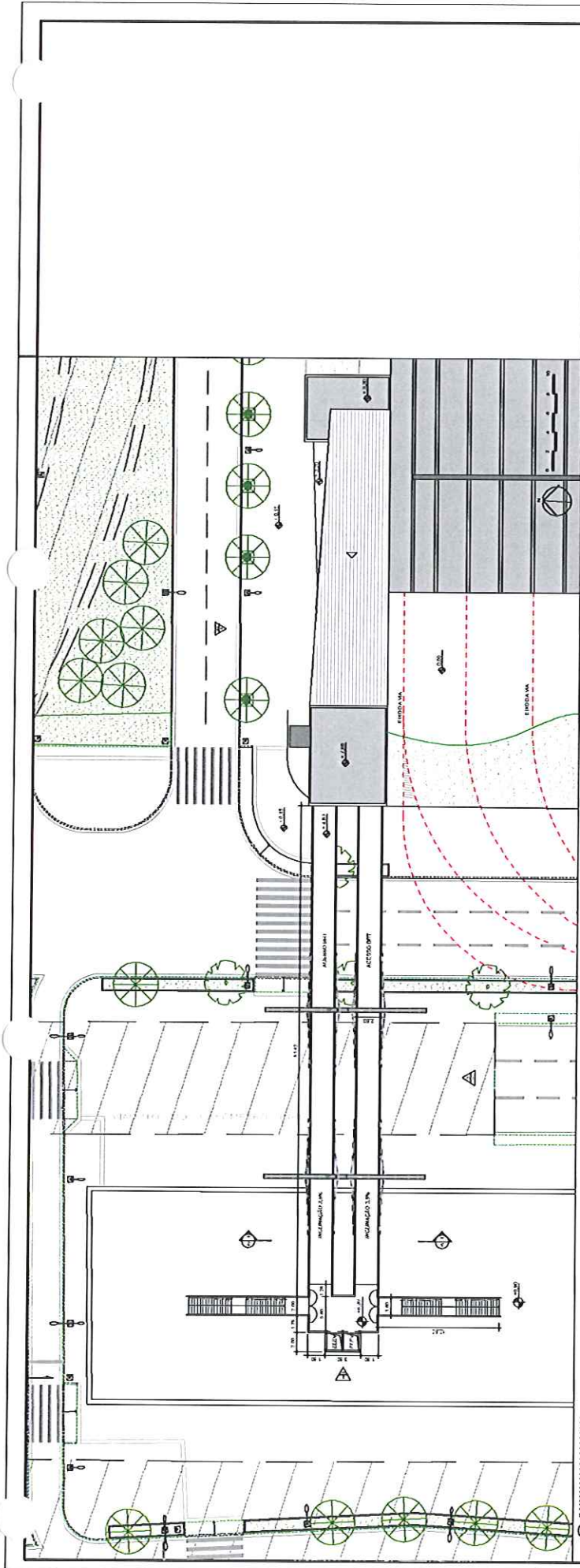

NOTAS

- LEGENDA
- ESTRUTURA METÁLICA
  - REVESTIMENTO
  - ÁREA PAVED
  - ESTRUTURA
  - MOBIL
  - PLANTAS

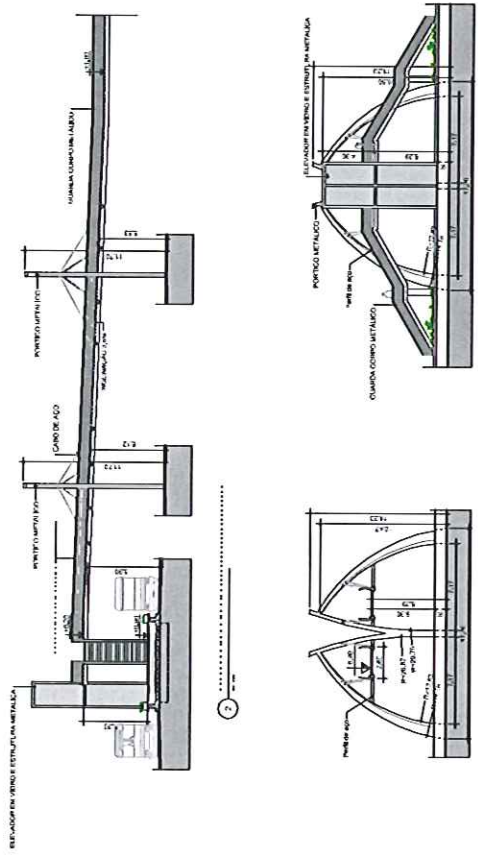

1	PROJETO BÁSICO	PROJETO BÁSICO, LAYOUT E CIMENTADO DA INFRAESTRUTURA
2	PROJETO BÁSICO	PROJETO BÁSICO, LAYOUT E CIMENTADO DA INFRAESTRUTURA
3	PROJETO BÁSICO	PROJETO BÁSICO, LAYOUT E CIMENTADO DA INFRAESTRUTURA
4	PROJETO BÁSICO	PROJETO BÁSICO, LAYOUT E CIMENTADO DA INFRAESTRUTURA
5	PROJETO BÁSICO	PROJETO BÁSICO, LAYOUT E CIMENTADO DA INFRAESTRUTURA
6	PROJETO BÁSICO	PROJETO BÁSICO, LAYOUT E CIMENTADO DA INFRAESTRUTURA
7	PROJETO BÁSICO	PROJETO BÁSICO, LAYOUT E CIMENTADO DA INFRAESTRUTURA
8	PROJETO BÁSICO	PROJETO BÁSICO, LAYOUT E CIMENTADO DA INFRAESTRUTURA
9	PROJETO BÁSICO	PROJETO BÁSICO, LAYOUT E CIMENTADO DA INFRAESTRUTURA
10	PROJETO BÁSICO	PROJETO BÁSICO, LAYOUT E CIMENTADO DA INFRAESTRUTURA

