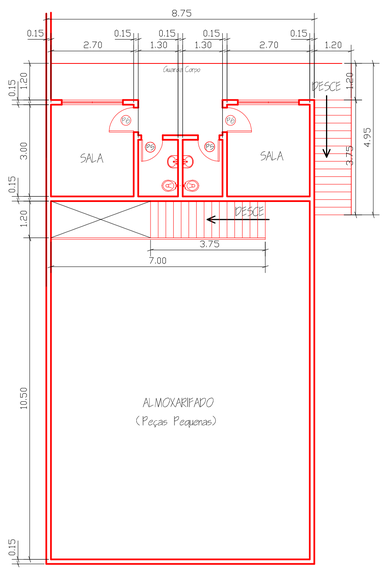

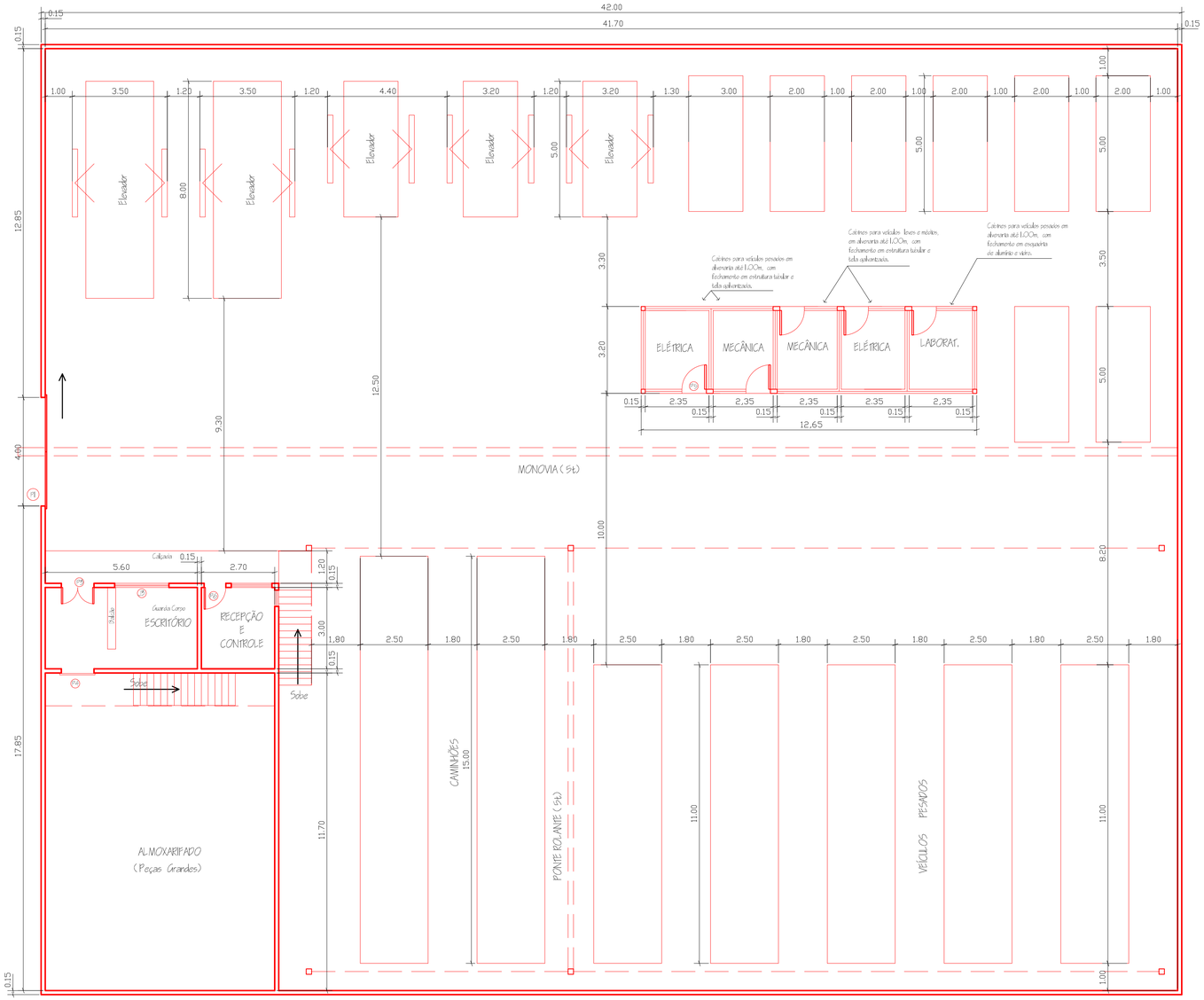

GALPÃO I
1447,00m

Nº	REVISÕES	DATA	VISTO	APROVADO
00	EMISSÃO INICIAL	20/05/2011	CAB	SPA

COMPANHIA ESTADUAL DE ÁGUAS E ESGOTOS
ESTADO DO RIO DE JANEIRO
DIRETORIA DE ENGENHARIA-DT

MUNICÍPIO: RIO DE JANEIRO
LOCALIDADE: CAJU
REGIÃO: RM

TÍTULO: PROJETO CONCEITUAL - NOVA CEDAE UNIDADE CAJU
ESTUDO DO ARRANJO GERAL DO AUTO CENTER
ARQUITETURA
PLANTA BAIXA

DATA 20 / 05 / 11
DES.: Andrea de Melo
ASS.:
VISTO:
PROCESSO:
PROJETO: CARLOS BARROS
ASS.:
COORD. DE PROJETOS DE ARQUITETURA
GPT-07
ESCALA: 1:100
APROVO
GPT-DT
OBS:
FOLHA 04 / 05
Nº DO PROJETO RM-5876

03-GARAGEM CAJU - PLANTA BAIXA OFICINA.DGN