

AgroGalaxy Participações S.A.

Informações Contábeis
Intermediárias
Individuais e Consolidadas de
Acordo com as Práticas Contábeis
Adotadas no Brasil
e as Normas Contábeis IFRS em
30 de junho de 2024 e
Relatório do Auditor Sobre a
Revisão de Informações Trimestrais

AGROGALAXY PARTICIPAÇÕES S.A.**Índice**

DECLARAÇÃO DOS DIRETORES SOBRE AS INFORMAÇÕES CONTÁBEIS INTERMEDIÁRIAS E RELATÓRIO DOS AUDITORES INDEPENDENTES	1
APROVAÇÃO DAS INFORMAÇÕES CONTÁBEIS INTERMEDIÁRIAS	2
RELATÓRIO DO AUDITOR SOBRE AS INFORMAÇÕES TRIMESTRAIS	3
INFORMAÇÕES TRIMESTRAIS ("ITR")	5
BALANÇO PATRIMONIAL	24
DEMONSTRAÇÃO DO RESULTADO – SEIS MESES	26
DEMONSTRAÇÃO DO RESULTADO – TRÊS MESES	27
DEMONSTRAÇÃO DO RESULTADO ABRANGENTE – SEIS MESES	28
DEMONSTRAÇÃO DO RESULTADO ABRANGENTE – TRÊS MESES	29
DEMONSTRAÇÃO DAS MUTAÇÕES DO PATRIMÔNIO LÍQUIDO	30
DEMONSTRAÇÃO DOS FLUXOS DE CAIXA	31
DEMONSTRAÇÃO DO VALOR ADICIONADO	32
1. CONTEXTO OPERACIONAL	33
2. BASE DE PREPARAÇÃO E APRESENTAÇÃO DAS INFORMAÇÕES CONTÁBEIS INTERMEDIÁRIAS	38
3. INFORMAÇÕES DE POLÍTICAS CONTÁBEIS MATERIAIS	39
4. CAIXA E EQUIVALENTES DE CAIXA	41
5. ATIVOS FINANCEIROS	41
6. CONTAS A RECEBER DE CLIENTES	42
7. ESTOQUES	44
8. IMPOSTO DE RENDA PESSOA JURÍDICA ("IRPJ") E CONTRIBUIÇÃO SOCIAL SOBRE O LUCRO LÍQUIDO ("CSLL")	46
9. INVESTIMENTOS	48
10. IMOBILIZADO	52
11. INTANGÍVEL	54
12. ARRENDAMENTO	55
13. FORNECEDORES	59
14. EMPRÉSTIMOS E FINANCIAMENTOS	60
15. OBRIGAÇÕES POR CESSÃO DE CRÉDITOS	63
16. ADIANTAMENTOS DE CLIENTES	65
17. PROVISÃO PARA PASSIVOS JUDICIAIS	65
18. PATRIMÔNIO LÍQUIDO	67
19. PAGAMENTO BASEADO EM AÇÕES	68
20. PARTES RELACIONADAS	69
21. GERENCIAMENTO DE RISCOS E INSTRUMENTOS FINANCEIROS	72
22. INFORMAÇÕES POR SEGMENTO	82
23. RECEITA LÍQUIDA	87
24. RECEITAS (DESPESAS) POR NATUREZA	88
25. RESULTADO FINANCEIRO, LÍQUIDO	89
26. RESULTADO POR AÇÃO	90
27. OUTRAS DIVULGAÇÕES SOBRE OS FLUXOS DE CAIXA	91
28. COBERTURA DE SÉGUROS	91
29. COMPROMISSOS	91
30. EVENTOS SUBSEQUENTES	92
COMENTÁRIO DE DESEMPENHO	93

AGROGALAXY PARTICIPAÇÕES S.A.

DECLARAÇÃO DOS DIRETORES SOBRE AS INFORMAÇÕES CONTÁBEIS INTERMEDIÁRIAS E RELATÓRIO DOS AUDITORES INDEPENDENTES

Em atendimento ao disposto nos incisos V e VI do artigo 27 da Resolução CVM nº 80/22, a diretoria executiva do Agrogalaxy Participações S.A., declara que:

- (i) revisaram, discutiram e concordam com informações contábeis intermediárias individuais e consolidadas da Companhia em 30 de junho de 2024; e
- (ii) revisaram, discutiram e concordam com as opiniões expressas no relatório da PricewaterhouseCoopers Auditores Independentes Ltda., relativamente às informações contábeis intermediárias individuais e consolidadas da Companhia em 30 de junho de 2024.

São Paulo, 14 de agosto de 2024.

Axel Jorge Labourt
Diretor Presidente

Eron Martins
Diretor Financeiro e de Relações com Investidores

Marina Godoy da Cunha Alves
Diretora Jurídica, Integridade e ESG

Marcelo Ematne Amaral
Diretor de Suprimentos

AGROGALAXY PARTICIPAÇÕES S.A.**APROVAÇÃO DAS INFORMAÇÕES CONTÁBEIS INTERMEDIÁRIAS**

As informações contábeis intermediárias individuais e consolidadas foram aprovadas e sua emissão autorizada pelo Conselho de Administração em 14 de agosto de 2024.

CONSELHO DE ADMINISTRAÇÃO – MANDATOS ATÉ 31 DE AGOSTO DE 2025 ^{(1)/(2)}

Sebastian Marcos Popik	Presidente
Tomas Romero	Membro Efetivo
Benildo Carvalho Teles ⁽²⁾	Membro Efetivo
Larissa Yastrebov Pomerantzeff	Membro Efetivo
Welles Clóvis Paschoal ⁽³⁾	Membro Efetivo
Maurício Luis Luchetti	Membro Independente
Eduardo Terra	Membro Independente

- 1) Em 28 de março de 2024, por meio de comunicado ao mercado, a Companhia informou que em função da proposta de alteração do número de membros que compõem atualmente o Conselho de Administração, deliberada na Assembleia Geral Ordinária e Extraordinária do AgroGalaxy ("AGOE") realizada em 29 de abril de 2024, nos termos do edital de convocação também publicado conforme os prazos regulamentares estabelecidos, que Benildo Carvalho Teles, José Maurício Mora Puliti e Tarcila Reis Corrêa Ursini apresentaram suas renúncias aos cargos de membros efetivos e independente do Conselho de Administração, respectivamente, e Tarcila aos seus respectivos cargos de membro dos Comitês de Pessoas e Sustentabilidade da Companhia, com efeitos a partir da data da AGOE.
- 2) Em 26 de abril de 2024, em reunião do Conselho de Administração, João Fernando Garcia renunciou ao cargo de membro efetivo do Conselho de Administração e Benildo Carvalho Teles reconsiderou a sua não continuidade, permanecendo no cargo de membro efetivo do Conselho de Administração.
- 3) Em 29 de abril de 2024, aprovação do mandato em AGOE.

COMITÊ DE AUDITORIA ESTATUTÁRIO – MANDATOS ATÉ 1 DE MAIO DE 2025

Luiz Carlos Passetti	Coordenador do Comitê de Auditoria
Maurício Luis Luchetti	Membro do Comitê de Auditoria
Carla Alessandra Trematore	Membro do Comitê de Auditoria

DIRETORIA EXECUTIVA – MANDATOS ATÉ 23 DE DEZEMBRO DE 2024 ⁽¹⁾

Axel Jorge Labourt	Diretor Presidente
Eron Martins	Diretor Financeiro e de Relações com Investidores
Marina Godoy da Cunha Alves ⁽²⁾	Diretora Jurídica, Integridade e ESG
Marcelo Ematne Amaral ⁽²⁾	Diretor de Suprimentos

- 1) Em 8 de julho de 2024, Marcelo Zanchi renunciou ao cargo de Diretor de Marketing, P&D e Soluções Agronômicas da Companhia, sendo ratificada em reunião do Conselho de Administração em 30 de julho de 2024. Nesta mesma data, Guilherme Felici assumiu a posição.
- 2) Em 2 de abril de 2024, em reunião do Conselho de Administração, foram eleitos com mandato a partir desta data até 23 de dezembro de 2024.

Jolair Nieblas Cavichini
Diretor de Controladoria

Maurício da Silva Lopes
Contador – CRC 1SP184432/O-0



Relatório sobre a revisão de informações trimestrais

Aos Administradores e Acionistas
AgroGalaxy Participações S.A.

Introdução

Revisamos as informações contábeis intermediárias, individuais e consolidadas, do AgroGalaxy Participações S.A. ("Companhia"), contidas no Formulário de Informações Trimestrais (ITR) referente ao trimestre findo em 30 de junho de 2024, que compreendem o balanço patrimonial em 30 de junho de 2024 e as respectivas demonstrações do resultado e do resultado abrangente para os períodos de três e de seis meses findos nessa data e das mutações do patrimônio líquido e dos fluxos de caixa para o período de seis meses findo nessa data, incluindo as notas explicativas.

A diretoria é responsável pela elaboração das informações contábeis intermediárias individuais e consolidadas de acordo com o Pronunciamento Técnico CPC 21 - Demonstração Intermediária e com a norma internacional de contabilidade IAS 34 - *Interim Financial Reporting*, emitida pelo *International Accounting Standards Board* (IASB), assim como pela apresentação dessas informações de forma condizente com as normas expedidas pela Comissão de Valores Mobiliários, aplicáveis à elaboração das Informações Trimestrais (ITR). Nossa responsabilidade é a de expressar uma conclusão sobre essas informações contábeis intermediárias com base em nossa revisão.

Alcance da revisão

Conduzimos nossa revisão de acordo com as normas brasileiras e internacionais de revisão de informações intermediárias (NBC TR 2410 - Revisão de Informações Intermediárias Executada pelo Auditor da Entidade e ISRE 2410 - *Review of Interim Financial Information Performed by the Independent Auditor of the Entity*, respectivamente). Uma revisão de informações intermediárias consiste na realização de indagações, principalmente às pessoas responsáveis pelos assuntos financeiros e contábeis e na aplicação de procedimentos analíticos e de outros procedimentos de revisão. O alcance de uma revisão é significativamente menor do que o de uma auditoria conduzida de acordo com as normas de auditoria e, conseqüentemente, não nos permitiu obter segurança de que tomamos conhecimento de todos os assuntos significativos que poderiam ser identificados em uma auditoria. Portanto, não expressamos uma opinião de auditoria.

Conclusão

Com base em nossa revisão, não temos conhecimento de nenhum fato que nos leve a acreditar que as informações contábeis intermediárias individuais e consolidadas incluídas nas informações trimestrais acima referidas não foram elaboradas, em todos os aspectos relevantes, de acordo com o CPC 21 e o IAS 34, aplicáveis à elaboração das Informações Trimestrais (ITR), e apresentadas de forma condizente com as normas expedidas pela Comissão de Valores Mobiliários.



AgroGalaxy Participações S.A.

Outros assuntos

Demonstrações do valor adicionado

As informações trimestrais acima referidas incluem as Demonstrações do Valor Adicionado (DVA), individuais e consolidadas, referentes ao período de seis meses findo em 30 de junho de 2024, elaboradas sob a responsabilidade da diretoria da Companhia e apresentadas como informação suplementar para fins do IAS 34. Essas demonstrações foram submetidas a procedimentos de revisão executados em conjunto com a revisão das informações trimestrais, com o objetivo de concluir se elas estão conciliadas com as informações contábeis intermediárias e registros contábeis, conforme aplicável, e se sua forma e conteúdo estão de acordo com os critérios definidos no Pronunciamento Técnico CPC 09 - "Demonstração do Valor Adicionado". Com base em nossa revisão, não temos conhecimento de nenhum fato que nos leve a acreditar que essas demonstrações do valor adicionado não foram elaboradas, em todos aspectos relevantes, segundo os critérios definidos nesse Pronunciamento Técnico e de forma consistente em relação às informações contábeis intermediárias individuais e consolidadas tomadas em conjunto.

Ribeirão Preto, 14 de agosto de 2024

PricewaterhouseCoopers
Audidores Independentes Ltda.
CRC 2SP027654/F-4

Decoded by
Mauricio Cardoso de Moraes
Signed by Mauricio Cardoso de Moraes 7950033915
CPF: 7950033915
Signing Time: 14 August 2024 | 19:48 BRT
© ICP-Brasil. OU: Certificado Digital PF A1
C: BR
Issuer: AC Syngene@Mauricio

Maurício Cardoso de Moraes
Contador CRC 1PR035795/O-1 "T" SP

Índice

Dados da Empresa

Composição do Capital	1
-----------------------	---

DFs Individuais

Balanço Patrimonial Ativo	2
---------------------------	---

Balanço Patrimonial Passivo	3
-----------------------------	---

Demonstração do Resultado	4
---------------------------	---

Demonstração do Resultado Abrangente	5
--------------------------------------	---

Demonstração do Fluxo de Caixa (Método Indireto)	6
--	---

Demonstração das Mutações do Patrimônio Líquido

DMPL - 01/01/2024 à 30/06/2024	7
--------------------------------	---

DMPL - 01/01/2023 à 30/06/2023	8
--------------------------------	---

Demonstração de Valor Adicionado	9
----------------------------------	---

DFs Consolidadas

Balanço Patrimonial Ativo	10
---------------------------	----

Balanço Patrimonial Passivo	11
-----------------------------	----

Demonstração do Resultado	12
---------------------------	----

Demonstração do Resultado Abrangente	13
--------------------------------------	----

Demonstração do Fluxo de Caixa (Método Indireto)	14
--	----

Demonstração das Mutações do Patrimônio Líquido

DMPL - 01/01/2024 à 30/06/2024	16
--------------------------------	----

DMPL - 01/01/2023 à 30/06/2023	17
--------------------------------	----

Demonstração de Valor Adicionado	18
----------------------------------	----

Notas Explicativas	19
--------------------	----

Dados da Empresa / Composição do Capital

Número de Ações (Unidade)	Trimestre Atual 30/06/2024
Do Capital Integralizado	
Ordinárias	254.543.576
Preferenciais	0
Total	254.543.576
Em Tesouraria	
Ordinárias	3.395.679
Preferenciais	0
Total	3.395.679

DFs Individuais / Balanço Patrimonial Ativo

(Reais Mil)

Código da Conta	Descrição da Conta	Trimestre Atual 30/06/2024	Exercício Anterior 31/12/2023
1	Ativo Total	1.398.772	1.874.653
1.01	Ativo Circulante	182.295	279.746
1.01.01	Caixa e Equivalentes de Caixa	620	190.182
1.01.06	Tributos a Recuperar	546	546
1.01.06.01	Tributos Correntes a Recuperar	546	546
1.01.08	Outros Ativos Circulantes	181.129	89.018
1.01.08.03	Outros	181.129	89.018
1.01.08.03.01	Outros créditos	11.384	3.954
1.01.08.03.02	Imposto de renda e contribuição social a recuperar	5.355	4.380
1.01.08.03.03	Outros ativos com partes relacionadas	164.390	80.684
1.02	Ativo Não Circulante	1.216.477	1.594.907
1.02.01	Ativo Realizável a Longo Prazo	231.873	114.247
1.02.01.03	Aplicações Financeiras Avaliadas ao Custo Amortizado	226.446	108.819
1.02.01.03.01	Ativos financeiros	226.446	108.819
1.02.01.10	Outros Ativos Não Circulantes	5.427	5.428
1.02.01.10.03	Outros Créditos	5.427	5.428
1.02.02	Investimentos	919.169	1.418.871
1.02.02.01	Participações Societárias	919.169	1.418.871
1.02.02.01.02	Participações em Controladas	919.169	1.418.871
1.02.03	Imobilizado	35	1.139
1.02.03.01	Imobilizado em Operação	35	1.139
1.02.04	Intangível	65.400	60.650
1.02.04.01	Intangíveis	65.400	60.650

DFs Individuais / Balanço Patrimonial Passivo

(Reais Mil)

Código da Conta	Descrição da Conta	Trimestre Atual 30/06/2024	Exercício Anterior 31/12/2023
2	Passivo Total	1.398.772	1.874.653
2.01	Passivo Circulante	294.210	513.487
2.01.02	Fornecedores	3.385	0
2.01.05	Outras Obrigações	290.825	513.487
2.01.05.02	Outros	290.825	513.487
2.01.05.02.04	Outras contas a pagar	41.014	43.756
2.01.05.02.07	Obrigações por cessão de crédito	136.536	469.731
2.01.05.02.08	Outros passivos com partes relacionadas	113.275	0
2.02	Passivo Não Circulante	399.426	247.780
2.02.02	Outras Obrigações	399.426	247.780
2.02.02.01	Passivos com Partes Relacionadas	0	38.017
2.02.02.01.04	Débitos com Outras Partes Relacionadas	0	38.017
2.02.02.02	Outros	399.426	209.763
2.02.02.02.04	Outras contas a pagar	61.583	59.763
2.02.02.02.05	Obrigações por cessão de crédito	337.843	0
2.02.02.02.06	Adiantamento para futuro aumento de capital	0	150.000
2.03	Patrimônio Líquido	705.136	1.113.386
2.03.01	Capital Social Realizado	917.595	755.184
2.03.01.01	Capital Social Realizado	951.632	789.221
2.03.01.02	Ações em Tesouraria	-34.037	-34.037
2.03.02	Reservas de Capital	490.944	490.944
2.03.05	Lucros/Prejuízos Acumulados	-726.092	-154.727
2.03.06	Ajustes de Avaliação Patrimonial	22.689	21.985

DFs Individuais / Demonstração do Resultado

(Reais Mil)

Código da Conta	Descrição da Conta	Trimestre Atual 01/04/2024 à 30/06/2024	Acumulado do Atual Exercício 01/01/2024 à 30/06/2024	Igual Trimestre do Exercício Anterior 01/04/2023 à 30/06/2023	Acumulado do Exercício Anterior 01/01/2023 à 30/06/2023
3.04	Despesas/Receitas Operacionais	-283.831	-535.152	-365.923	-393.124
3.04.02	Despesas Gerais e Administrativas	-11.049	-20.797	-10.851	-20.263
3.04.05	Outras Despesas Operacionais	-1.122	-1.080	1.259	1.002
3.04.06	Resultado de Equivalência Patrimonial	-271.660	-513.275	-356.331	-373.863
3.05	Resultado Antes do Resultado Financeiro e dos Tributos	-283.831	-535.152	-365.923	-393.124
3.06	Resultado Financeiro	-11.899	-36.213	-22.902	-39.306
3.06.01	Receitas Financeiras	12.999	21.922	1.521	10.240
3.06.02	Despesas Financeiras	-24.898	-58.135	-24.423	-49.546
3.07	Resultado Antes dos Tributos sobre o Lucro	-295.730	-571.365	-388.825	-432.430
3.09	Resultado Líquido das Operações Continuadas	-295.730	-571.365	-388.825	-432.430
3.11	Lucro/Prejuízo do Período	-295.730	-571.365	-388.825	-432.430

DFs Individuais / Demonstração do Resultado Abrangente

(Reais Mil)

Código da Conta	Descrição da Conta	Trimestre Atual 01/04/2024 à 30/06/2024	Acumulado do Atual Exercício 01/01/2024 à 30/06/2024	Igual Trimestre do Exercício Anterior 01/04/2023 à 30/06/2023	Acumulado do Exercício Anterior 01/01/2023 à 30/06/2023
4.01	Lucro Líquido do Período	-295.730	-571.365	-388.825	-432.430
4.03	Resultado Abrangente do Período	-295.730	-571.365	-388.825	-432.430

DFs Individuais / Demonstração do Fluxo de Caixa (Método Indireto)**(Reais Mil)**

Código da Conta	Descrição da Conta	Acumulado do Atual Exercício 01/01/2024 à 30/06/2024	Acumulado do Exercício Anterior 01/01/2023 à 30/06/2023
6.01	Caixa Líquido Atividades Operacionais	-56.824	-23.561
6.01.01	Caixa Gerado nas Operações	-51.391	-57.866
6.01.01.01	Resultado do período antes dos impostos	-571.365	-432.430
6.01.01.02	Resultado da equivalência patrimonial de controladas	513.275	373.863
6.01.01.03	Opção de ações outorgadas	704	2.489
6.01.01.04	Depreciação e amortização	568	456
6.01.01.05	Ajuste a valor presente	4.139	-1.832
6.01.01.06	Resultado na alienação e baixa de ativos imobilizados	1.288	-412
6.01.02	Variações nos Ativos e Passivos	30.672	76.236
6.01.02.01	Impostos a recuperar	-975	-2.159
6.01.02.02	Outros créditos	834	-2.169
6.01.02.03	Fornecedores e outras contas a pagar	3.385	-417
6.01.02.04	Obrigações trabalhistas e sociais	43	-153
6.01.02.05	Obrigações tributárias	702	-5.789
6.01.02.08	Adiantamentos a fornecedores	-8.263	314
6.01.02.09	Adiantamentos de clientes e outros passivos	34.946	86.609
6.01.03	Outros	-36.105	-41.931
6.01.03.02	Juros pagos	-36.105	-41.931
6.02	Caixa Líquido Atividades de Investimento	-198.163	-317.970
6.02.02	Mútuo com partes relacionadas	-61.462	-254.144
6.02.03	Aquisição de intangível	-5.256	-18.474
6.02.04	Aquisição de investimento, líquido do caixa incorporado	-13.573	0
6.02.05	Aquisições de ativos imobilizados	-246	0
6.02.06	Aplicações em ativos financeiros, líquidos	-117.626	-45.352
6.03	Caixa Líquido Atividades de Financiamento	65.425	1.810
6.03.01	Aumento de capital e reservas	12.411	0
6.03.03	Captações de empréstimos e financiamentos - partes relacionadas	53.014	1.810
6.05	Aumento (Redução) de Caixa e Equivalentes	-189.562	-339.721
6.05.01	Saldo Inicial de Caixa e Equivalentes	190.182	347.703
6.05.02	Saldo Final de Caixa e Equivalentes	620	7.982

DFs Individuais / Demonstração das Mutações do Patrimônio Líquido / DMPL - 01/01/2024 à 30/06/2024

(Reais Mil)

Código da Conta	Descrição da Conta	Capital Social Integralizado	Reservas de Capital, Opções Outorgadas e Ações em Tesouraria	Reservas de Lucro	Lucros ou Prejuízos Acumulados	Outros Resultados Abrangentes	Patrimônio Líquido
5.01	Saldos Iniciais	789.221	478.892	0	-154.727	0	1.113.386
5.02	Ajustes de Exercícios Anteriores	0	0	0	0	0	0
5.03	Saldos Iniciais Ajustados	789.221	478.892	0	-154.727	0	1.113.386
5.04	Transações de Capital com os Sócios	162.411	704	0	0	0	163.115
5.04.01	Aumentos de Capital	162.411	0	0	0	0	162.411
5.04.03	Opções Outorgadas Reconhecidas	0	704	0	0	0	704
5.05	Resultado Abrangente Total	0	0	0	-571.365	0	-571.365
5.05.01	Lucro Líquido do Período	0	0	0	-571.365	0	-571.365
5.06	Mutações Internas do Patrimônio Líquido	0	0	0	0	0	0
5.07	Saldos Finais	951.632	479.596	0	-726.092	0	705.136

DFs Individuais / Demonstração das Mutações do Patrimônio Líquido / DMPL - 01/01/2023 à 30/06/2023

(Reais Mil)

Código da Conta	Descrição da Conta	Capital Social Integralizado	Reservas de Capital, Opções Outorgadas e Ações em Tesouraria	Reservas de Lucro	Lucros ou Prejuízos Acumulados	Outros Resultados Abrangentes	Patrimônio Líquido
5.01	Saldos Iniciais	789.221	476.403	219.408	0	0	1.485.032
5.02	Ajustes de Exercícios Anteriores	0	0	0	0	0	0
5.03	Saldos Iniciais Ajustados	789.221	476.403	219.408	0	0	1.485.032
5.04	Transações de Capital com os Sócios	0	2.489	0	0	0	2.489
5.04.03	Opções Outorgadas Reconhecidas	0	2.489	0	0	0	2.489
5.05	Resultado Abrangente Total	0	0	0	-432.430	0	-432.430
5.05.01	Lucro Líquido do Período	0	0	0	-432.430	0	-432.430
5.06	Mutações Internas do Patrimônio Líquido	0	0	0	0	0	0
5.07	Saldos Finais	789.221	478.892	219.408	-432.430	0	1.055.091

DFs Individuais / Demonstração de Valor Adicionado

(Reais Mil)

Código da Conta	Descrição da Conta	Acumulado do Atual	Acumulado do Exercício
		Exercício	Anterior
		01/01/2024 à 30/06/2024	01/01/2023 à 30/06/2023
7.02	Insumos Adquiridos de Terceiros	-11.455	-4.847
7.02.02	Materiais, Energia, Servs. de Terceiros e Outros	-11.455	-4.847
7.03	Valor Adicionado Bruto	-11.455	-4.847
7.04	Retenções	-568	-456
7.04.01	Depreciação, Amortização e Exaustão	-568	-456
7.05	Valor Adicionado Líquido Produzido	-12.023	-5.303
7.06	Vlr Adicionado Recebido em Transferência	-491.353	-363.623
7.06.01	Resultado de Equivalência Patrimonial	-513.275	-373.863
7.06.02	Receitas Financeiras	21.922	10.240
7.07	Valor Adicionado Total a Distribuir	-503.376	-368.926
7.08	Distribuição do Valor Adicionado	-503.376	-368.926
7.08.01	Pessoal	9.126	11.943
7.08.01.01	Remuneração Direta	7.730	2.549
7.08.01.02	Benefícios	1.396	9.394
7.08.02	Impostos, Taxas e Contribuições	647	2.013
7.08.02.01	Federais	647	2.013
7.08.03	Remuneração de Capitais de Terceiros	58.216	49.548
7.08.03.01	Juros	58.216	49.548
7.08.04	Remuneração de Capitais Próprios	-571.365	-432.430
7.08.04.03	Lucros Retidos / Prejuízo do Período	-571.365	-432.430

DFs Consolidadas / Balanço Patrimonial Ativo**(Reais Mil)**

Código da Conta	Descrição da Conta	Trimestre Atual 30/06/2024	Exercício Anterior 31/12/2023
1	Ativo Total	6.513.329	7.714.016
1.01	Ativo Circulante	4.248.707	5.553.467
1.01.01	Caixa e Equivalentes de Caixa	393.261	738.306
1.01.03	Contas a Receber	2.308.665	3.327.372
1.01.03.01	Clientes	2.308.665	3.327.372
1.01.04	Estoques	1.080.616	839.835
1.01.06	Tributos a Recuperar	64.848	67.658
1.01.06.01	Tributos Correntes a Recuperar	64.848	67.658
1.01.08	Outros Ativos Circulantes	401.317	580.296
1.01.08.03	Outros	401.317	580.296
1.01.08.03.01	Outros créditos	165.291	189.317
1.01.08.03.03	Instrumentos financeiros derivativos	108.101	34.687
1.01.08.03.06	Ativos financeiros	78.980	309.105
1.01.08.03.07	Imposto de renda e contribuição social a recuperar	48.945	47.187
1.02	Ativo Não Circulante	2.264.622	2.160.549
1.02.01	Ativo Realizável a Longo Prazo	842.831	695.143
1.02.01.04	Contas a Receber	208.207	237.432
1.02.01.04.01	Clientes	208.207	237.432
1.02.01.07	Tributos Diferidos	208.197	188.874
1.02.01.07.01	Imposto de Renda e Contribuição Social Diferidos	208.197	188.874
1.02.01.10	Outros Ativos Não Circulantes	426.427	268.837
1.02.01.10.05	Instrumentos financeiros derivativos	138	209
1.02.01.10.06	Depósitos Judiciais	6.231	6.242
1.02.01.10.07	Impostos a recuperar	96.402	93.990
1.02.01.10.08	Outros Créditos	50.089	41.736
1.02.01.10.09	Ativos financeiros	268.636	125.476
1.02.01.10.10	Imposto de renda e contribuição social a recuperar	4.931	1.184
1.02.02	Investimentos	2.366	1.320
1.02.02.01	Participações Societárias	2.366	1.320
1.02.02.01.05	Outros Investimentos	2.366	1.320
1.02.03	Imobilizado	215.567	219.657
1.02.03.01	Imobilizado em Operação	215.567	219.657
1.02.04	Intangível	1.203.858	1.244.429
1.02.04.01	Intangíveis	1.203.858	1.244.429
1.02.04.01.01	Contrato de Concessão	1.054.234	1.071.336
1.02.04.01.02	Ativos de direito de uso	149.624	173.093

DFs Consolidadas / Balanço Patrimonial Passivo**(Reais Mil)**

Código da Conta	Descrição da Conta	Trimestre Atual 30/06/2024	Exercício Anterior 31/12/2023
2	Passivo Total	6.513.329	7.714.016
2.01	Passivo Circulante	4.690.079	6.147.186
2.01.02	Fornecedores	2.783.809	3.053.457
2.01.04	Empréstimos e Financiamentos	806.933	1.543.887
2.01.04.01	Empréstimos e Financiamentos	741.289	1.473.969
2.01.04.03	Financiamento por Arrendamento	65.644	69.918
2.01.05	Outras Obrigações	1.099.337	1.549.842
2.01.05.02	Outros	1.099.337	1.549.842
2.01.05.02.04	Outras contas a pagar	177.946	219.620
2.01.05.02.06	Instrumentos financeiros derivativos	2.805	21.202
2.01.05.02.08	Obrigações por cessão de crédito	451.029	946.816
2.01.05.02.10	Adiantamentos de clientes	376.526	362.204
2.01.05.02.12	Outros passivos com partes relacionadas	91.031	0
2.02	Passivo Não Circulante	1.099.218	430.168
2.02.01	Empréstimos e Financiamentos	635.079	96.115
2.02.01.01	Empréstimos e Financiamentos	559.356	0
2.02.01.03	Financiamento por Arrendamento	75.723	96.115
2.02.02	Outras Obrigações	391.657	255.748
2.02.02.01	Passivos com Partes Relacionadas	0	38.017
2.02.02.01.04	Débitos com Outras Partes Relacionadas	0	38.017
2.02.02.02	Outros	391.657	217.731
2.02.02.02.02	Adiantamento para Futuro Aumento de Capital	0	150.000
2.02.02.02.04	Fornecedores	271	256
2.02.02.02.05	Instrumentos financeiros derivativos	703	0
2.02.02.02.06	Obrigações por cessão de crédito	361.398	0
2.02.02.02.07	Outras contas a pagar	29.285	67.475
2.02.03	Tributos Diferidos	64.702	70.001
2.02.03.01	Imposto de Renda e Contribuição Social Diferidos	64.702	70.001
2.02.04	Provisões	7.780	8.304
2.02.04.02	Outras Provisões	7.780	8.304
2.02.04.02.05	Provisão para passivos judiciais	7.780	8.304
2.03	Patrimônio Líquido Consolidado	724.032	1.136.662
2.03.01	Capital Social Realizado	917.595	755.184
2.03.01.01	Capital Social Realizado	951.632	789.221
2.03.01.02	Ações em Tesouraria	-34.037	-34.037
2.03.02	Reservas de Capital	490.944	490.944
2.03.05	Lucros/Prejuízos Acumulados	-726.092	-154.727
2.03.06	Ajustes de Avaliação Patrimonial	22.689	21.985
2.03.09	Participação dos Acionistas Não Controladores	18.896	23.276

DFs Consolidadas / Demonstração do Resultado

(Reais Mil)

Código da Conta	Descrição da Conta	Trimestre Atual 01/04/2024 à 30/06/2024	Acumulado do Atual Exercício 01/01/2024 à 30/06/2024	Igual Trimestre do Exercício Anterior 01/04/2023 à 30/06/2023	Acumulado do Exercício Anterior 01/01/2023 à 30/06/2023
3.01	Receita de Venda de Bens e/ou Serviços	1.056.118	2.652.485	1.832.007	4.617.297
3.02	Custo dos Bens e/ou Serviços Vendidos	-1.031.971	-2.555.728	-1.856.927	-4.235.801
3.03	Resultado Bruto	24.147	96.757	-24.920	381.496
3.04	Despesas/Receitas Operacionais	-178.139	-384.524	-169.560	-407.350
3.04.01	Despesas com Vendas	-74.440	-189.953	-101.206	-230.031
3.04.02	Despesas Gerais e Administrativas	-94.112	-195.945	-60.161	-165.591
3.04.05	Outras Despesas Operacionais	-9.587	1.374	-8.193	-11.728
3.05	Resultado Antes do Resultado Financeiro e dos Tributos	-153.992	-287.767	-194.480	-25.854
3.06	Resultado Financeiro	-146.307	-312.432	-210.001	-347.512
3.06.01	Receitas Financeiras	95.891	233.344	152.345	364.790
3.06.01.01	Outras Receitas Financeiras	95.891	233.344	152.345	364.790
3.06.02	Despesas Financeiras	-242.198	-545.776	-362.346	-712.302
3.06.02.01	Outras Despesas Financeiras	-347.619	-628.877	-310.719	-655.020
3.06.02.02	Varição Cambial Passiva	105.421	83.101	-51.627	-57.282
3.07	Resultado Antes dos Tributos sobre o Lucro	-300.299	-600.199	-404.481	-373.366
3.08	Imposto de Renda e Contribuição Social sobre o Lucro	27	24.454	15.819	-51.522
3.08.01	Corrente	0	-167	-657	-10.688
3.08.02	Diferido	27	24.621	16.476	-40.834
3.09	Resultado Líquido das Operações Continuadas	-300.272	-575.745	-388.662	-424.888
3.11	Lucro/Prejuízo Consolidado do Período	-300.272	-575.745	-388.662	-424.888
3.11.01	Atribuído a Sócios da Empresa Controladora	-295.730	-571.365	-388.825	-432.430
3.11.02	Atribuído a Sócios Não Controladores	-4.542	-4.380	163	7.542
3.99	Lucro por Ação - (Reais / Ação)				
3.99.01	Lucro Básico por Ação				
3.99.01.01	ON	-1,65	-3,29	-2,32	-2,58
3.99.02	Lucro Diluído por Ação				
3.99.02.01	ON	-1,65	-3,29	-2,32	-2,58

DFs Consolidadas / Demonstração do Resultado Abrangente

(Reais Mil)

Código da Conta	Descrição da Conta	Trimestre Atual 01/04/2024 à 30/06/2024	Acumulado do Atual Exercício 01/01/2024 à 30/06/2024	Igual Trimestre do Exercício Anterior 01/04/2023 à 30/06/2023	Acumulado do Exercício Anterior 01/01/2023 à 30/06/2023
4.01	Lucro Líquido Consolidado do Período	-300.272	-575.745	-388.662	-424.888
4.03	Resultado Abrangente Consolidado do Período	-300.272	-575.745	-388.662	-424.888
4.03.01	Atribuído a Sócios da Empresa Controladora	-295.730	-571.365	-388.825	-432.430
4.03.02	Atribuído a Sócios Não Controladores	-4.542	-4.380	163	7.542

DFs Consolidadas / Demonstração do Fluxo de Caixa (Método Indireto)**(Reais Mil)**

Código da Conta	Descrição da Conta	Acumulado do Atual	Acumulado do Exercício
		01/01/2024 à 30/06/2024	Anterior 01/01/2023 à 30/06/2023
6.01	Caixa Líquido Atividades Operacionais	-156.555	-66.102
6.01.01	Caixa Gerado nas Operações	-377.909	-204.800
6.01.01.01	Prejuízo do período	-600.198	-373.366
6.01.01.02	Depreciação e amortização	77.179	68.088
6.01.01.04	Provisão (reversão) para passivos judiciais	2.533	1.211
6.01.01.05	Despesas com juros sobre empréstimos e financiamentos	117.993	141.395
6.01.01.06	Variação cambial	-4.602	10.178
6.01.01.07	Juros sobre arrendamento	15.230	16.201
6.01.01.08	Ajuste a valor presente	125.051	32.334
6.01.01.11	Ajuste a valor justo de commodities	442	-204.495
6.01.01.12	Provisão para crédito de liquidação duvidosa	45.429	15.138
6.01.01.13	Provisão para perda de estoque	-10.471	-9.451
6.01.01.14	Resultado de baixa e alienação de ativo imobilizado	-2.441	2.125
6.01.01.16	Opção de ações outorgadas	704	2.489
6.01.01.17	Ajuste a valor justo de contratos a termo	-68.330	19.064
6.01.01.18	Ajuste a valor justo de instrumentos derivativos	-76.428	74.289
6.01.02	Variações nos Ativos e Passivos	431.202	427.984
6.01.02.02	Contas a receber de clientes	990.101	1.447.205
6.01.02.03	Estoques	-160.714	85.007
6.01.02.04	Impostos a recuperar	-5.107	-7.629
6.01.02.05	Outros créditos	-6.427	22.292
6.01.02.06	Fornecedores	-425.312	-1.250.380
6.01.02.07	Obrigações sociais e trabalhistas	-2.853	-5.510
6.01.02.08	Impostos e contribuições a recolher	-2.107	-16.370
6.01.02.09	Adiantamentos a fornecedores	21.065	10.681
6.01.02.10	Adiantamento de clientes e outros	-19.847	126.164
6.01.02.11	Partes relacionadas (ativo)	-3.053	15.601
6.01.02.12	Partes relacionadas (passivo)	45.456	923
6.01.03	Outros	-209.848	-289.286
6.01.03.01	Imposto de renda e contribuição social pagos	-147	-12.214
6.01.03.02	Juros pagos	-209.701	-277.072
6.02	Caixa Líquido Atividades de Investimento	63.296	-402.386
6.02.01	Aquisição de imobilizado	-18.998	-28.075
6.02.03	Aquisição de intangível	-15.743	-44.134
6.02.06	Recursos provenientes de alienação de imobilizado	11.072	0
6.02.08	Aplicações em ativos financeiros, líquidos	86.965	-330.177
6.03	Caixa Líquido Atividades de Financiamento	-251.786	263.763
6.03.01	Aumento de capital e reservas	12.411	0
6.03.03	Captações de empréstimos e financiamentos e Debêntures	383.413	998.242
6.03.04	Amortização de principal de empréstimos e financiamentos e Debêntures	-526.755	-956.453
6.03.05	Pagamento de passivos de arrendamento	-45.833	-43.633
6.03.06	Amortização de recursos securitizados	-406.662	-138.443
6.03.07	Captação de recursos securitizados	278.626	402.240

DFs Consolidadas / Demonstração do Fluxo de Caixa (Método Indireto)

(Reais Mil)

Código da Conta	Descrição da Conta	Acumulado do Atual Exercício 01/01/2024 à 30/06/2024	Acumulado do Exercício Anterior 01/01/2023 à 30/06/2023
6.03.09	Captações de empréstimos e financiamentos - partes relacionadas	53.014	1.810
6.05	Aumento (Redução) de Caixa e Equivalentes	-345.045	-204.725
6.05.01	Saldo Inicial de Caixa e Equivalentes	738.306	1.077.875
6.05.02	Saldo Final de Caixa e Equivalentes	393.261	873.150

DFs Consolidadas / Demonstração das Mutações do Patrimônio Líquido / DMPL - 01/01/2024 à 30/06/2024

(Reais Mil)

Código da Conta	Descrição da Conta	Capital Social Integralizado	Reservas de Capital, Opções Outorgadas e Ações em Tesouraria	Reservas de Lucro	Lucros ou Prejuízos Acumulados	Outros Resultados Abrangentes	Patrimônio Líquido	Participação dos Não Controladores	Patrimônio Líquido Consolidado
5.01	Saldos Iniciais	789.221	478.892	0	-154.727	0	1.113.386	23.276	1.136.662
5.02	Ajustes de Exercícios Anteriores	0	0	0	0	0	0	0	0
5.03	Saldos Iniciais Ajustados	789.221	478.892	0	-154.727	0	1.113.386	23.276	1.136.662
5.04	Transações de Capital com os Sócios	162.411	704	0	0	0	163.115	0	163.115
5.04.01	Aumentos de Capital	162.411	0	0	0	0	162.411	0	162.411
5.04.03	Opções Outorgadas Reconhecidas	0	704	0	0	0	704	0	704
5.05	Resultado Abrangente Total	0	0	0	-571.365	0	-571.365	-4.380	-575.745
5.05.01	Lucro Líquido do Período	0	0	0	-571.365	0	-571.365	-4.380	-575.745
5.06	Mutações Internas do Patrimônio Líquido	0	0	0	0	0	0	0	0
5.07	Saldos Finais	951.632	479.596	0	-726.092	0	705.136	18.896	724.032

DFs Consolidadas / Demonstração das Mutações do Patrimônio Líquido / DMPL - 01/01/2023 à 30/06/2023

(Reais Mil)

Código da Conta	Descrição da Conta	Capital Social Integralizado	Reservas de Capital, Opções Outorgadas e Ações em Tesouraria	Reservas de Lucro	Lucros ou Prejuízos Acumulados	Outros Resultados Abrangentes	Patrimônio Líquido	Participação dos Não Controladores	Patrimônio Líquido Consolidado
5.01	Saldos Iniciais	789.221	476.403	219.408	0	0	1.485.032	16.434	1.501.466
5.02	Ajustes de Exercícios Anteriores	0	0	0	0	0	0	0	0
5.03	Saldos Iniciais Ajustados	789.221	476.403	219.408	0	0	1.485.032	16.434	1.501.466
5.04	Transações de Capital com os Sócios	0	2.489	0	0	0	2.489	0	2.489
5.04.03	Opções Outorgadas Reconhecidas	0	2.489	0	0	0	2.489	0	2.489
5.05	Resultado Abrangente Total	0	0	0	-432.430	0	-432.430	7.542	-424.888
5.05.01	Lucro Líquido do Período	0	0	0	-432.430	0	-432.430	7.542	-424.888
5.06	Mutações Internas do Patrimônio Líquido	0	0	0	0	0	0	0	0
5.07	Saldos Finais	789.221	478.892	219.408	-432.430	0	1.055.091	23.976	1.079.067

DFs Consolidadas / Demonstração de Valor Adicionado

(Reais Mil)

Código da Conta	Descrição da Conta	Acumulado do Atual	Acumulado do Exercício
		01/01/2024 à 30/06/2024	Anterior 01/01/2023 à 30/06/2023
7.01	Receitas	2.624.429	4.622.773
7.01.01	Vendas de Mercadorias, Produtos e Serviços	2.669.858	4.637.911
7.01.02	Outras Receitas	-45.429	-15.138
7.01.02.02	Provisão para créditos de liquidação duvidosa	-45.429	-15.138
7.02	Insumos Adquiridos de Terceiros	-2.641.716	-4.328.427
7.02.01	Custos Prods., Mercs. e Servs. Vendidos	-2.571.830	-4.263.356
7.02.02	Materiais, Energia, Servs. de Terceiros e Outros	-69.886	-65.071
7.03	Valor Adicionado Bruto	-17.287	294.346
7.04	Retenções	-77.179	-68.088
7.04.01	Depreciação, Amortização e Exaustão	-77.179	-68.088
7.05	Valor Adicionado Líquido Produzido	-94.466	226.258
7.06	Vlr Adicionado Recebido em Transferência	441.673	823.104
7.06.02	Receitas Financeiras	417.052	863.938
7.06.03	Outros	24.621	-40.834
7.06.03.01	Outros valores - Imposto de renda e contribuição social diferidos	24.621	-40.834
7.07	Valor Adicionado Total a Distribuir	347.207	1.049.362
7.08	Distribuição do Valor Adicionado	347.207	1.049.362
7.08.01	Pessoal	159.719	209.795
7.08.01.01	Remuneração Direta	129.811	160.454
7.08.01.02	Benefícios	19.916	37.789
7.08.01.03	F.G.T.S.	9.992	11.552
7.08.02	Impostos, Taxas e Contribuições	25.410	49.184
7.08.02.01	Federais	13.548	19.665
7.08.02.02	Estaduais	10.606	28.233
7.08.02.03	Municipais	1.256	1.286
7.08.03	Remuneração de Capitais de Terceiros	737.823	1.215.271
7.08.03.01	Juros	737.823	1.215.271
7.08.04	Remuneração de Capitais Próprios	-575.745	-424.888
7.08.04.03	Lucros Retidos / Prejuízo do Período	-571.365	-432.430
7.08.04.04	Part. Não Controladores nos Lucros Retidos	-4.380	7.542

AGROGALAXY PARTICIPAÇÕES S.A.**Informações contábeis intermediárias de 30 de junho de 2024***(Valores expressos em milhares de Reais, exceto se indicado de outra forma)***BALANÇO PATRIMONIAL**

	Nota	Controladora		Consolidado	
		30 de junho de 2024	31 de dezembro de 2023	30 de junho de 2024	31 de dezembro de 2023
ATIVO					
CIRCULANTE					
Caixa e equivalentes de caixa	4	620	190.182	393.261	738.306
Ativos financeiros	5			78.980	309.105
Contas a receber de clientes	6			2.308.665	3.327.372
Estoques	7			1.080.616	839.835
Tributos a recuperar		546	546	64.848	67.658
Imposto de renda e contribuição social a recuperar		5.355	4.380	48.945	47.187
Instrumentos financeiros derivativos	21.4.2.1			108.101	34.687
Outros ativos com partes relacionadas	20.1	164.390	80.684		
Outros ativos		11.384	3.954	165.291	189.317
Total do ativo circulante		182.295	279.746	4.248.707	5.553.467
NÃO CIRCULANTE					
Realizável a longo prazo					
Ativos financeiros	5	226.446	108.819	268.636	125.476
Contas a receber de clientes	6			208.207	237.432
Tributos a recuperar				96.402	93.990
Imposto de renda e contribuição social a recuperar				4.931	1.184
Imposto de renda e contribuição social diferidos	8.2			208.197	188.874
Instrumentos financeiros derivativos	21.4.2.1			138	209
Depósitos judiciais	17			6.231	6.242
Outros ativos		5.427	5.428	50.089	41.736
		231.873	114.247	842.831	695.143
Investimentos	9.2	919.169	1.418.871	2.366	1.320
Imobilizado	10	35	1.139	215.567	219.657
Intangível	11	65.400	60.650	1.054.234	1.071.336
Direito de uso	12.1			149.624	173.093
Total do ativo não circulante		1.216.477	1.594.907	2.264.622	2.160.549
TOTAL DO ATIVO		1.398.772	1.874.653	6.513.329	7.714.016

As notas explicativas da Diretoria são parte integrante das informações contábeis intermediárias.

AGROGALAXY PARTICIPAÇÕES S.A.

Informações contábeis intermediárias de 30 de junho de 2024

*(Valores expressos em milhares de Reais, exceto se indicado de outra forma)***BALANÇO PATRIMONIAL**

	Nota	Controladora		Consolidado	
		30 de junho de 2024	31 de dezembro de 2023	30 de junho de 2024	31 de dezembro de 2023
PASSIVO					
CIRCULANTE					
Fornecedores	13	3.385		2.783.809	3.053.457
Empréstimos e financiamentos	14			741.289	1.473.969
Contas a pagar de arrendamentos	12.2			65.644	69.918
Obrigações por cessão de crédito	15	136.536	469.731	451.029	946.816
Instrumentos financeiros derivativos	21.4.2.1			2.805	21.202
Adiantamentos de clientes	16			376.526	362.204
Outros passivos com partes relacionadas	20.1	113.275		91.031	
Outros passivos		41.014	43.756	177.946	219.620
Total do passivo circulante		294.210	513.487	4.690.079	6.147.186
NÃO CIRCULANTE					
Fornecedores	13			271	256
Empréstimos e financiamentos	14			559.356	
Contas a pagar de arrendamentos	12.2			75.723	96.115
Obrigações por cessão de crédito	15	337.843		361.398	
Instrumentos financeiros derivativos	21.4.2.1			703	
Provisão para passivos judiciais	17			7.780	8.304
Imposto de renda e contribuição social diferidos	8.2			64.702	70.001
Adiantamento para futuro aumento de capital	20.1		150.000		150.000
Outros passivos com partes relacionadas	20.1		38.017		38.017
Outros passivos		61.583	59.763	29.285	67.475
Total do passivo não circulante		399.426	247.780	1.099.218	430.168
TOTAL DO PASSIVO		693.636	761.267	5.789.297	6.577.354
PATRIMÔNIO LÍQUIDO					
Capital social	18	951.632	789.221	951.632	789.221
Reservas de capital		490.944	490.944	490.944	490.944
Ações em tesouraria		(34.037)	(34.037)	(34.037)	(34.037)
Ajustes de avaliação patrimonial		22.689	21.985	22.689	21.985
Prejuízos acumulados		(726.092)	(154.727)	(726.092)	(154.727)
Patrimônio líquido de acionistas da Companhia		705.136	1.113.386	705.136	1.113.386
Participação de acionistas não controladores				18.896	23.276
Total do patrimônio líquido		705.136	1.113.386	724.032	1.136.662
TOTAL DO PASSIVO E DO PATRIMÔNIO LÍQUIDO		1.398.772	1.874.653	6.513.329	7.714.016

As notas explicativas da Diretoria são parte integrante das informações contábeis intermediárias.

AGROGALAXY PARTICIPAÇÕES S.A.

Informações contábeis intermediárias de 30 de junho de 2024

*(Valores expressos em milhares de Reais, exceto se indicado de outra forma)***DEMONSTRAÇÃO DO RESULTADO – SEIS MESES**

	Nota	Controladora		Consolidado	
		30 de junho de 2024	30 de junho de 2023	30 de junho de 2024	30 de junho de 2023
RECEITA LÍQUIDA	23			2.652.485	4.617.297
Custo dos produtos, mercadorias e serviços vendidos	24			(2.555.728)	(4.235.801)
LUCRO BRUTO				96.757	381.496
RECEITAS (DESPESAS) OPERACIONAIS					
Vendas	24			(189.953)	(230.031)
Gerais e administrativas	24	(20.797)	(20.263)	(195.945)	(165.591)
Resultado de equivalência patrimonial	9.4	(513.275)	(373.863)		
Outras, líquidas	24	(1.080)	1.002	1.374	(11.728)
RESULTADO OPERACIONAL ANTES DO RESULTADO FINANCEIRO		(535.152)	(393.124)	(287.767)	(25.854)
RESULTADO FINANCEIRO					
Despesas	25	(58.135)	(49.546)	(628.877)	(655.020)
Receitas	25	21.922	10.240	233.344	364.790
Variações monetárias, cambiais e valor justo, líquidas	25			83.101	(57.282)
RESULTADO ANTES DO IMPOSTO DE RENDA E CONTRIBUIÇÃO SOCIAL		(571.365)	(432.430)	(600.199)	(373.366)
Imposto de renda e contribuição social					
Correntes	8.1			(167)	(10.688)
Diferidos	8.1			24.621	(40.834)
RESULTADO LÍQUIDO DO PERÍODO		(571.365)	(432.430)	(575.745)	(424.888)
Atribuível à					
Acionistas da Controladora		(571.365)	(432.430)	(571.365)	(432.430)
Acionistas não controladores				(4.380)	7.542
Resultado do período por ação					
Básico – R\$	26.1			(3,3847)	(2,5828)
Diluído – R\$	26.2			(3,3847)	(2,5828)

As notas explicativas da Diretoria são parte integrante das informações contábeis intermediárias.

AGROGALAXY PARTICIPAÇÕES S.A.

Informações contábeis intermediárias de 30 de junho de 2024

*(Valores expressos em milhares de Reais, exceto se indicado de outra forma)***DEMONSTRAÇÃO DO RESULTADO – TRÊS MESES**

	Nota	Controladora		Consolidado	
		1 de abril a 30 de junho de 2024	1 de abril a 30 de junho de 2023	1 de abril a 30 de junho de 2024	1 de abril a 30 de junho de 2023
RECEITA LÍQUIDA	23			1.056.118	1.832.007
Custo das mercadorias vendidas	24			(1.031.971)	(1.856.927)
LUCRO BRUTO				24.147	(24.920)
RECEITAS (DESPESAS) OPERACIONAIS					
Vendas	24			(74.440)	(101.206)
Gerais e administrativas	24	(11.049)	(10.851)	(94.112)	(60.161)
Resultado de equivalência patrimonial	9.4	(271.660)	(356.331)		
Outras, líquidas	24	(1.122)	1.259	(9.587)	(8.193)
RESULTADO OPERACIONAL ANTES DO RESULTADO FINANCEIRO		(283.831)	(365.923)	(153.992)	(194.480)
RESULTADO FINANCEIRO					
Despesas	25	(24.898)	(24.423)	(347.619)	(310.719)
Receitas	25	12.999	1.521	95.891	152.345
Variações monetárias e cambiais e valor justo, líquidas	25			105.421	(51.627)
RESULTADO ANTES DO IMPOSTO DE RENDA E CONTRIBUIÇÃO SOCIAL		(295.730)	(388.825)	(300.299)	(404.481)
Imposto de renda e contribuição social					
Correntes	8.1				(657)
Diferidos	8.1			27	16.476
RESULTADO LÍQUIDO DO PERÍODO		(295.730)	(388.825)	(300.272)	(388.662)
Atribuível à					
Acionistas da Companhia		(295.730)	(388.825)	(295.730)	(388.825)
Acionistas não controladores				(4.542)	163
Resultado do período					
Básico – R\$	26.1			(1,7377)	(2,3223)
Diluído – R\$	26.2			(1,7377)	(2,3223)

AGROGALAXY PARTICIPAÇÕES S.A.

Informações contábeis intermediárias de 30 de junho de 2024

*(Valores expressos em milhares de Reais, exceto se indicado de outra forma)***DEMONSTRAÇÃO DO RESULTADO ABRANGENTE – SEIS MESES**

	Controladora		Consolidado	
	30 de junho de 2024	30 de junho de 2023	30 de junho de 2024	30 de junho de 2023
Resultado líquido do período	(571.365)	(432.430)	(575.745)	(424.888)
Outros resultados abrangentes				
	(571.365)	(432.430)	(575.745)	(424.888)
Atribuível à				
Acionistas da Controladora			(571.365)	(432.430)
Acionistas não controladores			(4.380)	7.542

As notas explicativas da Diretoria são parte integrante das informações contábeis intermediárias.

AGROGALAXY PARTICIPAÇÕES S.A.

Informações contábeis intermediárias de 30 de junho de 2024

*(Valores expressos em milhares de Reais, exceto se indicado de outra forma)***DEMONSTRAÇÃO DO RESULTADO ABRANGENTE – TRÊS MESES**

	Controladora		Consolidado	
	1 de abril a 30 de junho de 2024	1 de abril a 30 de junho de 2023	1 de abril a 30 de junho de 2024	1 de abril a 30 de junho de 2023
Resultado líquido do período	(295.730)	(388.825)	(300.272)	(388.662)
Outros resultados abrangentes				
	(295.730)	(388.825)	(300.272)	(388.662)
Atribuível à				
Acionistas da Companhia			(295.730)	(388.825)
Acionistas não controladores			(4.542)	163

AGROGALAXY PARTICIPAÇÕES S.A.

Informações contábeis intermediárias de 30 de junho de 2024

*(Valores expressos em milhares de Reais, exceto se indicado de outra forma)***DEMONSTRAÇÃO DAS MUTAÇÕES DO PATRIMÔNIO LÍQUIDO**

	Atribuível aos acionistas da Companhia										
	Capital social				Reservas de lucros				Patrimônio líquido dos acionistas da Companhia	Participação de acionistas não controladores	Total do patrimônio líquido
	Capital social	Custo com emissão de ações	Reserva de capital	Ações em tesouraria	Ajustes de avaliação patrimonial	Reserva legal	Reserva para investimento	Prejuízos acumulados			
Saldos em 31 de dezembro de 2022	838.717	(49.496)	490.944	(34.037)	19.496	12.962	206.446		1.485.032	16.434	1.501.466
Opção de ações outorgadas (nota 19.1)					2.489				2.489		2.489
Resultado do período								(432.430)	(432.430)	7.542	(424.888)
Saldos em 30 de junho de 2023	838.717	(49.496)	490.944	(34.037)	21.985	12.962	206.446	(432.430)	1.055.091	23.976	1.079.067
Saldos em 31 de dezembro de 2023	838.717	(49.496)	490.944	(34.037)	21.985			(154.727)	1.113.386	23.276	1.136.662
Aumento de capital de acionista (notas 1.3.3 e 18.1)	162.411								162.411		162.411
Opção de ações outorgadas (nota 19.1)					704				704		704
Resultado do período								(571.365)	(571.365)	(4.380)	(575.745)
Saldos em 30 de junho de 2024	1.001.128	(49.496)	490.944	(34.037)	22.689			(726.092)	705.136	18.896	724.032

As notas explicativas da Diretoria são parte integrante das informações contábeis intermediárias.

AGROGALAXY PARTICIPAÇÕES S.A.

Informações contábeis intermediárias de 30 de junho de 2024

(Valores expressos em milhares de Reais, exceto se indicado de outra forma)

DEMONSTRAÇÃO DOS FLUXOS DE CAIXA

	Nota	Controladora		Consolidado	
		30 de junho de 2024	30 de junho de 2023	30 de junho de 2024	30 de junho de 2023
ATIVIDADES OPERACIONAIS					
RESULTADO ANTES DO IMPOSTO DE RENDA E CONTRIBUIÇÃO SOCIAL					
		(571.365)	(432.430)	(600.199)	(373.366)
Ajustes por					
Depreciação e amortização	24	568	456	77.179	68.088
Ajuste a valor presente		4.139	(1.832)	125.051	32.334
Apropriação de encargos financeiros de arrendamento	25			15.230	16.201
Resultado na alienação e baixa de ativos imobilizado, líquido		1.288	(412)	(2.441)	2.125
Reversão para perda estimada nos estoques, líquida	24			(10.471)	(9.451)
Resultado de equivalência patrimonial	9.4	513.275	373.863		
Perda/(ganho) no valor justo de contratos a termo pela marcação à mercado - commodities agrícolas	24			442	(204.495)
(Ganho)/perda no valor justo de contratos a termo pela realização - commodities agrícolas	25			(68.330)	19.064
(Ganho)/perda com instrumentos financeiros derivativos, líquidos	25			(76.428)	74.289
Despesas com juros sobre empréstimos e financiamentos	14.2			117.993	141.395
Variação cambial sobre empréstimos e financiamentos	14.2			(4.602)	10.178
Pagamento baseado em ações	19.1	704	2.489	704	2.489
Provisão de perda estimada com créditos de liquidação duvidosa	24			45.429	15.138
Provisão para passivos judiciais	17.1			2.533	1.211
Decréscimo (acréscimo) em ativos					
Partes relacionadas				(3.053)	15.601
Contas a receber de clientes				990.101	1.447.205
Estoques				(160.714)	85.007
Adiantamento a fornecedores		(8.263)	314	21.065	10.681
Tributos a recuperar		(975)	(2.159)	(5.107)	(7.629)
Outros ativos		834	(2.169)	(6.427)	22.292
Acréscimo (decréscimo) em passivos					
Partes relacionadas				45.456	923
Fornecedores e outras contas a pagar		3.385	(417)	(425.312)	(1.250.380)
Tributos a recolher		702	(5.789)	(2.107)	(16.370)
Salários e encargos sociais		43	(153)	(2.853)	(5.510)
Adiantamento de clientes e outros passivos		34.946	86.609	(19.846)	126.164
Caixa (aplicado nas)/gerado pelas operações					
Pagamento de imposto de renda e contribuição social		(20.719)	18.370	53.293	223.184
				(147)	(12.214)
Pagamento de juros	14.2 e 15.2	(36.105)	(41.931)	(209.701)	(277.072)
Caixa líquido aplicado nas atividades operacionais		(56.824)	(23.561)	(156.555)	(66.102)
ATIVIDADES DE INVESTIMENTOS					
Adições de imobilizado	10	(246)		(18.998)	(28.075)
Adições de intangível	11	(5.256)	(18.474)	(15.743)	(44.134)
Recebimentos por venda de ativo imobilizado				11.072	
Aumento de capital em controlada	9.4	(13.573)			
Resgate de (aplicações em) ativos financeiros		(117.626)	(45.352)	86.965	(330.177)
Outros ativos e outros passivos com partes relacionadas	20.1	(61.462)	(254.144)		
Caixa líquido (aplicado nas)/gerado pelas atividades de investimentos		(198.163)	(317.970)	63.296	(402.386)
ATIVIDADES DE FINANCIAMENTOS					
Empréstimos e financiamentos captados	14.2			383.413	998.242
Empréstimos e financiamentos captados – partes relacionadas	20.1	53.014	1.810	53.014	1.810
Obrigações por cessão de crédito captados	15.2			278.626	402.240
Empréstimos e financiamentos liquidados	14.2			(526.755)	(956.453)
Obrigações por cessão de crédito liquidados	15.2			(406.662)	(138.443)
Arrendamentos liquidados	12.2.3			(45.833)	(43.633)
Aumento de capital de acionistas	1.3.3 e 18.1	12.411		12.411	
Caixa líquido gerado pelas/(aplicado nas) atividades de financiamentos		65.425	1.810	(251.786)	263.763
No início do período	4	190.182	347.703	738.306	1.077.875
No final do período	4	620	7.982	393.261	873.150
Redução líquida no caixa e equivalentes de caixa		(189.562)	(339.721)	(345.045)	(204.725)

As notas explicativas da Diretoria são parte integrante das informações contábeis intermediárias.

As transações das atividades de investimento e financiamento que não impactaram o caixa estão divulgadas na nota 27.1.

AGROGALAXY PARTICIPAÇÕES S.A.

Informações contábeis intermediárias de 30 de junho de 2024

*(Valores expressos em milhares de Reais, exceto se indicado de outra forma)***DEMONSTRAÇÃO DO VALOR ADICIONADO**

	Nota	Controladora		Consolidado	
		30 de junho de 2024	30 de junho de 2023	30 de junho de 2024	30 de junho de 2023
1 – RECEITAS					
Vendas de produtos, mercadorias e serviços	23			2.669.858	4.637.911
Provisão de perda estimada com créditos de liquidação duvidosa	24			(45.429)	(15.138)
				2.624.429	4.622.773
2 – INSUMOS ADQUIRIDOS DE TERCEIROS					
Custos dos produtos, das mercadorias e dos serviços vendidos				(2.571.830)	(4.263.356)
Materiais, energia, serviços de terceiros e outros		(11.455)	(4.847)	(69.886)	(65.071)
		(11.455)	(4.847)	(2.641.716)	(4.328.427)
3 – VALOR ADICIONADO/(DEDUZIDO) BRUTO (1-2)		(11.455)	(4.847)	(17.287)	294.346
4 – DEPRECIAÇÃO E AMORTIZAÇÃO	24	(568)	(456)	(77.179)	(68.088)
5 – VALOR ADICIONADO LÍQUIDO (3-4)		(12.023)	(5.303)	(94.466)	226.258
6 – VALOR ADICIONADO RECEBIDO EM TRANSFERÊNCIA					
Resultado da equivalência patrimonial	9.4	(513.275)	(373.863)		
Receitas financeiras, variações cambiais ativas e ganho no valor justo		21.922	10.240	417.052	863.938
Outros valores - Imposto de renda e contribuição social diferidos	8.1			24.621	(40.834)
		(491.353)	(363.623)	441.673	823.104
7 – VALOR ADICIONADO PARA DISTRIBUIÇÃO		(503.376)	(368.926)	347.207	1.049.362
Pessoal		9.126	11.943	159.719	209.795
Remuneração direta		7.730	2.549	129.811	160.454
Benefícios		1.396	9.394	19.916	37.789
F.G.T.S				9.992	11.552
Impostos, taxas e contribuições		647	2.013	25.410	49.184
Federais		647	2.013	13.548	19.665
Estaduais				10.606	28.233
Municipais				1.256	1.286
Remuneração do capital de terceiros		58.216	49.548	737.823	1.215.271
Juros provisionados, variações cambiais passivas, aluguéis e outros		58.216	49.548	737.823	1.215.271
Remuneração de capitais próprios		(571.365)	(432.430)	(575.745)	(424.888)
Resultado do período		(571.365)	(432.430)	(571.365)	(432.430)
Participação de acionistas não controladores				(4.380)	7.542
8 – DISTRIBUIÇÃO DO VALOR ADICIONADO		(503.376)	(368.926)	347.207	1.049.362

As notas explicativas da Diretoria são parte integrante das informações contábeis intermediárias.

AGROGALAXY PARTICIPAÇÕES S.A.

Notas Explicativas às Informações Contábeis Intermediárias de 30 de junho de 2024

(Valores expressos em milhares de Reais, exceto se indicado de outra forma)

1. CONTEXTO OPERACIONAL

O AgroGalaxy Participações S.A. em conjunto com suas controladas (“AgroGalaxy” ou coletivamente “Companhia”, respectivamente), é uma sociedade anônima de capital aberto, com matriz localizada na Rua Iguatemi, no.192 – 10º andar, conjuntos 103 e 104, Bairro Itaim Bibi, na cidade de São Paulo, Estado de São Paulo.

O AgroGalaxy possui ações negociadas na B3 S.A. (Brasil, Bolsa, Balcão - “B3”), listada no segmento do Novo Mercado sob o *ticker* AGXY3.

Em 30 de junho de 2024, a Companhia possui 150 lojas, 28 silos, 13 unidades de produção e beneficiamento de sementes e 513 consultores técnicos de vendas que operam nos Estados de Goiás, Maranhão, Mato Grosso, Mato Grosso do Sul, Minas Gerais, Pará, Paraná, Piauí, Rondônia, Santa Catarina, São Paulo e Tocantins.

A Companhia atua, primariamente, no comércio de insumos agrícolas e produtos agropecuários, sementes, rações, maquinários e implementos agrícolas, representações comerciais, assistência técnica agrícola, prestação de serviços fitossanitários (vendas aplicadas e tratamentos de sementes), reembalador de sementes (soja, trigo e milho), remessa e ou recebimento de produtos agrícolas em consignação e/ou para depósito, bem como, em operar na comercialização e exportação de cereais (soja e milho), no armazenamento, beneficiamento e padronização destes cereais, além de participação no capital de outras sociedades como cotistas e acionistas e produção agrícola.

Em 30 de junho de 2024, não há um acionista identificado como controlador e, dessa forma, configura-se o controle coletivo da Companhia conforme decisões por maioria em percentuais definidos em acordo de acionistas. Adicionalmente, em decorrência do Acordo de Acionistas celebrado em 30 de outubro de 2020, tendo sido objeto de 1º. Aditivo em 6 de julho de 2021 e 2º. Aditivo em 26 de dezembro de 2023, Agrofundo Brasil III Fundo de Investimento Participações Multiestratégia (“Agrofundo III”), Agrofundo Brasil IV Fundo de Investimento Participações Multiestratégia (“Agrofundo IV”), Agrofundo Brasil V Fundo de Investimento Participações Multiestratégia (“Agrofundo V”), Galaxy Agrobusiness IE (“Galaxy”) e Agrofundo Brasil X Fundo de Investimento Participações (“Agrofundo X”) que, em conjunto, possuem, ações representativas de 66,73% do capital social total e votante vinculado a tal acordo (54,17% em 31 de dezembro de 2023), e que estão organizados em um bloco de acionistas, os quais tem o poder de indicar a maioria dos membros do Conselho de Administração, sem contudo configurar controle conjunto nos termos do CPC 19 (R2)/IFRS 11 Negócios em Conjunto.

A emissão dessas informações contábeis intermediárias foi aprovada pelo Conselho de Administração da Companhia em 14 de agosto de 2024.

AGROGALAXY PARTICIPAÇÕES S.A.**Notas Explicativas às Informações Contábeis Intermediárias de 30 de junho de 2024***(Valores expressos em milhares de Reais, exceto se indicado de outra forma)***1.1 Participações societárias**

A Companhia detém participações societárias em entidades legais, as quais são consolidadas integralmente e avaliadas pelo método da equivalência patrimonial:

Denominação	Atividade principal	Localização	Tipo de participação	% de participação	
				30 de junho de 2024	31 de dezembro de 2023
Agrocat Distribuidora de Insumos Agrícolas Ltda. ("Agrocat")	Comércio de insumos agrícolas e produtos agropecuários.	Tangará da Serra (MS)	Direta	100,00%	100,00%
Agro Control Participações Ltda. ("Agro Control")	Holding	Londrina (PR)	Direta	100,00%	100,00%
Agrototal Holding Ltda. ("Agrototal")	Holding	Londrina (PR)	Indireta	100,00%	100,00%
Bussadori, Garcia & Cia Ltda. ("Agro100")	Comércio de insumos agrícolas e produtos agropecuários.	Londrina (PR)	Indireta	100,00%	100,00%
Agro Ferrari Produtos Agrícolas Ltda. ("Agro Ferrari")	Comércio de insumos agrícolas e produtos agropecuários.	Ponta Grossa (PR)	Indireta	100,00%	100,00%
AgroGalaxy Franchise Ltda. ("Franchise")	Gerenciamento de franquias e rede de negócios em serviços do agronegócio.	Londrina (PR)	Direta	100,00%	100,00%
Boa Vista Comércio de Produtos Agropecuários Ltda. ("Boa Vista")	Comércio de insumos agrícolas e produtos agropecuários.	Maracaju (MS)	Direta	100,00%	100,00%
Ferrari Zagatto Comércio de Insumos S.A. ("Ferrari Zagatto")	Comércio de insumos agrícolas e produtos agropecuários.	Maringá (PR)	Direta	80,00%	80,00%
Grão de Ouro Agronegócios Ltda. ("Grão de Ouro")	Comércio de insumos agrícolas e produtos agropecuários.	Passos (MG)	Direta	100,00%	100,00%
Grão de Ouro Comércio de Insumos Agrícolas Ltda.	Comércio de insumos agrícolas e produtos agropecuários.	Alfenas (MG)	Indireta	100,00%	100,00%
Rural Brasil Ltda. ("Rural Brasil")	Comércio de insumos agrícolas e produtos agropecuários.	Jataí (GO)	Direta	100,00%	100,00%
Campeã Agronegócio Ltda. ("Campeã")	Produção e comercialização de soja.	Água Fria de Goiás (GO)	Indireta	100,00%	100,00%

AGROGALAXY PARTICIPAÇÕES S.A.

Notas Explicativas às Informações Contábeis Intermediárias de 30 de junho de 2024

(Valores expressos em milhares de Reais, exceto se indicado de outra forma)

1.2 Sazonalidade

Durante o curso normal de seus negócios, o segmento de insumos da Companhia apresenta sazonalidade, especialmente, em razão dos ciclos da lavoura que dependem de condições climáticas específicas. Os efeitos positivos da sazonalidade relacionadas ao faturamento, podem ser observados a partir do terceiro trimestre até o quarto trimestre de cada ano.

1.3 Principais eventos ocorridos no período

1.3.1 Efeitos decorrentes da emissão da Lei nº 14.789/2023 que dispõe sobre o crédito fiscal decorrente de subvenção para implantação ou expansão de empreendimento econômico

Desde partir 1 de janeiro de 2024, com a vigência da Lei nº 14.789/2023, não é mais permitida a exclusão dos incentivos de ICMS da base de cálculo do IRPJ e da CSLL – à exceção de créditos presumidos, por força de decisão do Superior Tribunal de Justiça (“STJ”) no ERESP 1.517.492/PR – que não sejam destinados à implantação ou expansão de empreendimentos econômicos, respeitadas as condições estabelecidas na Lei nº 14.789/2023.

Nesse cenário, a Companhia não mais excluirá os incentivos de ICMS da base de cálculo do IRPJ e da CSLL, pois tais subvenções, principalmente aquelas do Convênio nº 100/1997, não correspondem a créditos presumidos de ICMS. Essa alteração na legislação trará impactos na apuração dos tributos sobre o lucro das controladas da Companhia, os quais já foram considerados na preparação dessas informações contábeis intermediárias individuais e consolidadas, na medida que impactam as projeções de resultados tributáveis futuros. Para maior detalhamento, vide as notas 8.1, 8.3 e 18.1.1.

1.3.2 Dispensa (“waiver”) de cumprimento de índice financeiro

Em 9 de fevereiro de 2024, por meio de Fato Relevante a Companhia informou que, preventivamente, iniciou as discussões com as instituições financeiras com as quais mantém operação de crédito vigente, assim como os seus credores titulares dos Certificados de Recebíveis do Agronegócio (“CRA”) da 79ª Emissão (séria única) e da 82ª Emissão (1ª, 2ª e 3ª séries), potencial dispensa de cumprimento do índice financeiro contratualmente estabelecido pelas partes.

Em 19 de março de 2024, em continuidade ao Fato Relevante de 9 de fevereiro de 2024, a Companhia informou que, após negociação com as instituições financeiras e credores titulares dos CRAs, obteve a dispensa formal ao cumprimento no exercício findo em 31 de dezembro de 2023, dos indicadores financeiros contratualmente estabelecido nos instrumentos que regulam as operações de dívida contratada pela Companhia e seus credores.

O cronograma dos vencimentos original sem os efeitos da reclassificação para o exercício findo em 31 de dezembro de 2023 dos empréstimos e financiamentos classificados no não circulante é divulgado a seguir:

AGROGALAXY PARTICIPAÇÕES S.A.**Notas Explicativas às Informações Contábeis Intermediárias de 30 de junho de 2024***(Valores expressos em milhares de Reais, exceto se indicado de outra forma)*

	Consolidado	
	31 de dezembro de 2023	31 de dezembro de 2022
2024		286.577
2025	298.915	53.853
2026	241.693	2.948
2027	723	
2028 em diante	1.621	
	542.952	343.378

O cronograma dos vencimentos original sem os efeitos da reclassificação para o exercício findo em 31 de dezembro de 2023 das obrigações por cessão de créditos classificados no não circulante é divulgado a seguir:

	Consolidado	
	31 de dezembro de 2023	31 de dezembro de 2022
2024		174.114
2025	142.005	147.230
2026	149.052	152.735
2027 em diante	135.873	136.328
	426.930	610.407

Em 31 de dezembro de 2023, o saldo das obrigações por cessão de créditos da controladora que seria classificado no não circulante é de R\$404.943, considerando o vencimento original do contrato.

1.3.3 Aumento de capital

Em 30 de abril de 2024, por meio de Fato Relevante, a Companhia informou que, em reunião do Conselho de Administração realizada nesta data, foi aprovado aumento do capital social da Companhia no valor de R\$150.000, dentro do limite do capital autorizado, conforme os termos do artigo 6º, parágrafo 1º do estatuto social da Companhia, mediante subscrição privada, de novas ações ordinárias, nominativas, escriturais e sem valor nominal a serem emitidas pela Companhia (“Ações” e “Aumento de Capital”, respectivamente), considerando a realização de adiantamentos para subscrição e integralização de ações a serem emitidas pela Companhia em futuro aumento de capital por determinados acionistas que integram seu bloco de controle, ou seja, Agrofundo Brasil III, Agrofundo Brasil IV, Agrofundo Brasil V e Agrofundo Brasil X (em conjunto, os “FIPs Agrofundo”), nos termos do AFAC celebrado em 26 de dezembro de 2023 (nota 20.1).

Em 28 de junho de 2024, por meio de Fato Relevante, a Companhia informou que em reunião do Conselho de Administração realizada nesta data, aprovou a homologação parcial do aumento do capital social da Companhia, dentro do limite do capital autorizado, mediante a emissão de ações ordinárias, escriturais, nominativas, sem valor nominal, pela Companhia (“Ações”), por subscrição privada, considerando a realização de adiantamentos para subscrição e integralização de ações em aumento de capital por determinados acionistas que integram seu bloco de controle, nos termos do AFAC celebrado em 26 de dezembro de 2023 e divulgado pela Companhia conforme parágrafo acima.

AGROGALAXY PARTICIPAÇÕES S.A.

Notas Explicativas às Informações Contábeis Intermediárias de 30 de junho de 2024

(Valores expressos em milhares de Reais, exceto se indicado de outra forma)

No âmbito do Aumento de Capital, foram subscritas e integralizadas 83.718.587 (oitenta e três milhões, setecentos e dezoito mil, quinhentas e oitenta e sete) novas Ações, representando 58,65% das Ações objeto do Aumento de Capital, ao preço de R\$1,94 (um real e noventa e quatro centavos) por Ação, totalizando o montante de R\$162.414.058,78 (cento e sessenta e dois milhões, quatrocentos e quatorze mil e cinquenta e oito Reais e setenta e oito centavos). Desta forma, o capital social integralizado da Companhia passa dos atuais R\$838.717.076,95 (oitocentos e trinta e oito milhões, setecentos e dezessete mil e setenta e seis reais e noventa e cinco centavos), dividido em 170.824.989 (cento e setenta milhões, oitocentas e vinte e quatro mil, novecentas e oitenta e nove) ações ordinárias, todas nominativas, escriturais e sem valor nominal, para R\$1.001.131.135,73 (um bilhão e um milhão, cento e trinta e um mil, cento e trinta e cinco Reais e setenta e três centavos) passando a ser composto por 254.543.576 (duzentas e cinquenta e quatro milhões, quinhentas e quarenta e três mil, quinhentas e setenta e seis) ações ordinárias, todas nominativas, escriturais e sem valor nominal (nota 18.1).

As novas Ações emitidas no âmbito do Aumento de Capital são idênticas às ações já existentes, e farão jus ao recebimento integral de dividendos e/ou juros sobre o capital próprio, bem como quaisquer outros direitos que venham a ser declarados pela Companhia a partir da homologação do Aumento de Capital, em igualdade de condições com as demais ações já existentes. As Ações subscritas serão creditadas aos seus subscritores em até 3 (“três”) dias úteis contados a partir desta data. O início do período de negociação das Ações será o dia 1 de julho de 2024 (inclusive).

1.3.4 Transação FIDC FIAGRO

Em 7 de maio de 2024, a Companhia comunicou ao mercado que ampliou o seu potencial de financiamento decorrente do fundo de investimento em direitos creditórios por meio do qual realiza, no curso normal de seus negócios, operações de cessão de créditos para antecipação de recebíveis, o Agrogalaxy Fornecedores Fundo de Investimento nas Cadeias Produtivas Agroindustriais Fiagro – Direitos Creditórios (“FIDC FIAGRO” e “Transação”, respectivamente).

O FIDC FIAGRO tem sido utilizado, pela Companhia, e por suas controladas, para antecipar recebíveis decorrentes da venda de insumos agrícolas a seus clientes, sendo que a Companhia também detém participação minoritária no fundo para alinhamento de interesses.

No contexto da Transação, o FIDC FIAGRO recebeu aportes equivalentes a R\$400.000, que poderão ser recebidos pela Companhia no contexto de suas cessões de créditos para antecipação de recebíveis. Em contrapartida a tais aportes, a Companhia celebrou acordo de investimento com novo investidor estratégico por meio do qual assumiu obrigações – incluindo obrigações relativas às cotas do FIDC FIAGRO e à outorga de opção de venda de determinadas cotas do FIDC FIAGRO – as quais foram garantidas por alienação fiduciária sobre as Cotas Subordinadas Mezanino B de emissão do FIDC FIAGRO por ela detidas nesta data.

1.3.5 Contrato de mútuo entre a Companhia e o Agrofundo Brasil X Fundo de Investimento em Participações (“FIP X”)

Em 10 de maio de 2024, foi aprovado pelo Conselho de Administração a celebração de contrato de mútuo entre a Companhia e o FIP X, no montante de R\$60.000, dividido em duas parcelas iguais, sendo

AGROGALAXY PARTICIPAÇÕES S.A.

Notas Explicativas às Informações Contábeis Intermediárias de 30 de junho de 2024

(Valores expressos em milhares de Reais, exceto se indicado de outra forma)

a primeira recebida em 10 de maio de 2024 e a segunda recebida em 17 de maio de 2024, e liquidado em 27 de junho de 2024 e incidência de juros equivalentes a 100% da Taxa DI ao ano.

O objetivo do mútuo foi prover recursos para que o AgroGalaxy possa suprir, de forma imediata, as suas necessidades de capital de giro.

2. BASE DE PREPARAÇÃO E APRESENTAÇÃO DAS INFORMAÇÕES CONTÁBEIS INTERMEDIÁRIAS

As informações contábeis intermediárias individuais e consolidadas da Companhia para o período de seis meses findo em 30 de junho de 2024, contidas no Formulário de Informações Trimestrais (“ITR”), foram preparadas e estão sendo apresentadas conforme CPC 21 (R1) – Demonstração Intermediária e IAS 34 - *Interim Financial Reporting*, que compreendem as normas emitidas pela Comissão de Valores Mobiliários (“CVM”) e os pronunciamentos, interpretações e orientações emitidos pelo Comitê de Pronunciamentos Contábeis (“CPC”) e em conformidade com as normas internacionais de relatório financeiro (“*International Financial Reporting Standards – IFRS*”) emitidas pelo *International Accounting Standards Board* (“IASB”) (atualmente denominadas pela Fundação IFRS como “normas contábeis IFRS” (IFRS® *Accounting Standards*)), incluindo as interpretações emitidas pelo IFRS *Interpretations Committee* (“IFRIC® *Interpretations*”) ou pelo seu órgão antecessor, *Standing Interpretations Committee* (“SIC® *Interpretations*”) e evidenciam todas as informações relevantes próprias do ITR, e somente elas, as quais estão consistentes com as utilizadas pela Companhia em sua gestão.

As informações contábeis intermediárias individuais e consolidadas da Companhia estão expressas em milhares de Reais (“R\$” ou “Real”) e as divulgações de montantes em outras moedas, quando necessário, também foram efetuadas em milhares, exceto se expresso de outra forma.

A preparação das informações contábeis intermediárias individuais e consolidadas requer que a Companhia faça julgamentos, use estimativas e adote premissas na aplicação das políticas contábeis relevantes, que afetem os valores apresentados de receitas, despesas, ativos e passivos, incluindo passivos contingentes. Contudo, a incerteza relativa a esses julgamentos, premissas e estimativas poderia levar a resultados que requeiram um ajuste significativo ao valor contábil de certos ativos e passivos em exercícios futuros. A Companhia revisa seus julgamentos, estimativas e premissas continuamente, conforme divulgado na nota 3.2.32 das demonstrações financeiras do exercício findo em 31 de dezembro de 2023 e para os quais declara que não foram observadas mudanças para o período de seis meses findo em 30 de junho de 2024.

As informações contábeis intermediárias individuais e consolidadas foram preparadas com base no custo histórico, com exceção dos seguintes itens materiais reconhecidos nos balanços patrimoniais:

- (i) instrumentos financeiros derivativos e não derivativos mensurados pelo valor justo;
- (ii) combinação de negócios;
- (iii) estoques de *commodities* agrícolas;
- (iv) contas a pagar pela compra de *commodities* agrícolas a fixar;

AGROGALAXY PARTICIPAÇÕES S.A.**Notas Explicativas às Informações Contábeis Intermediárias de 30 de junho de 2024**

(Valores expressos em milhares de Reais, exceto se indicado de outra forma)

- (v) ativos não financeiros atrelados ao preço de mercado das *commodities* agrícolas, decorrente as contas a receber originadas em operações de *barter*;
- (vi) operações de futuros firmados com instituições financeiras; e
- (vii) pagamentos baseados em ações pelo valor justo.

As informações de políticas contábeis materiais aplicadas na preparação das informações contábeis intermediárias individuais e consolidadas estão divulgadas na nota.

A apresentação da Demonstração do Valor Adicionado (“DVA”) é requerida pela legislação societária brasileira e pelas práticas adotadas no Brasil aplicáveis a companhias abertas. As IFRS não requerem a apresentação dessa demonstração, sendo considerada como informação suplementar, sem prejuízo do conjunto das informações contábeis intermediárias individuais e consolidadas.

As informações contábeis intermediárias individuais e consolidadas foram elaboradas considerando a continuidade das suas atividades operacionais da Companhia.

3. INFORMAÇÕES DE POLÍTICAS CONTÁBEIS MATERIAIS

As informações contábeis intermediárias individuais e consolidadas foram elaboradas utilizando informações do Agrogalaxy e de suas controladas na mesma data-base, bem como, políticas contábeis materiais e práticas contábeis consistentes, que foram aplicadas de maneira uniforme em todas as empresas consolidadas, consistentes com aquelas utilizadas na controladora.

Não houve mudança de qualquer natureza em relação a tais políticas materiais e métodos de cálculos de estimativas, exceto pelas novas políticas contábeis divulgadas na nota 3.1, adotadas a partir de 1 de janeiro de 2024 e cujo impacto estimado foi divulgado nas demonstrações financeiras do exercício findo em 31 de dezembro de 2023.

Estas informações trimestrais devem ser lidas em conjunto com as demonstrações financeiras da Companhia do exercício findo 31 de dezembro de 2023, uma vez que seu objetivo é prover uma atualização das atividades, eventos e circunstâncias significativas em relação àquelas demonstrações financeiras. Portanto, elas focam em novas atividades, eventos e circunstâncias e não duplicam informações previamente divulgadas, exceto quando a Diretoria julga relevante a manutenção de uma determinada informação.

3.1 Novas políticas contábeis e mudanças nas políticas contábeis materiais

As revisões de normas emitidas, até a divulgação das informações contábeis intermediárias individuais e consolidadas da Companhia, estão apresentadas a seguir. A Companhia avaliou as novas normas e não identificou impacto decorrente de sua aplicação em suas demonstrações financeiras, cujas alterações propostas pelos reguladores foram divulgadas na nota 3.3 nas demonstrações financeiras de 31 de dezembro de 2023.

AGROGALAXY PARTICIPAÇÕES S.A.**Notas Explicativas às Informações Contábeis Intermediárias de 30 de junho de 2024**

(Valores expressos em milhares de Reais, exceto se indicado de outra forma)

3.1.1 Políticas contábeis adotadas

- (i) Alterações ao CPC 26 (R1)/IAS 1 – Apresentação das Demonstrações Contábeis: Classificação de Passivos como Circulantes ou Não Circulantes (Aplicável para períodos anuais com início em/ou após 1 de janeiro de 2024);
- (ii) Alteração ao CPC 06 (R2)/IFRS 16 – Arrendamentos: Passivo de Arrendamento em uma Transação de Venda e Retroarrendamento (*sale and leaseback*) (Aplicável para períodos anuais com início em/ou após 1 de janeiro de 2024); e
- (iii) Alterações ao CPC 03 (R2)/IAS 7 – Demonstração dos Fluxos de Caixa e CPC 40 (R1)/IFRS 7 – Instrumentos Financeiros: Evidenciação: Divulgação sobre acordos de financiamentos de fornecedores (Aplicável para períodos anuais com início em/ou após 1 de janeiro de 2024).

3.1.2 Políticas contábeis ainda não adotadas

- (i) Alterações ao CPC 36(R3)/IFRS 10 – Demonstrações Consolidadas e CPC 18 (R2)/IAS 28 – Investimento em Coligada, em Controlada e em Empreendimento Controlado em Conjunto: Venda ou Contribuição de Ativos entre um Investidor e sua Coligada ou Empreendimento Controlado em Conjunto (A data de vigência das alterações ainda não foi definida pelo IASB, porém, é permitida a adoção antecipada);
- (ii) Alterações ao CPC 02 (R2)/IAS 21 – Efeitos das Mudanças nas Taxas de Câmbio e Conversão de Demonstrações Contábeis: Ausência de permutabilidade (Aplicável para períodos anuais com início em/ou após 1 de janeiro de 2025);
- (iii) Resolução CVM nº 193/2023 – Elaboração e Divulgação do Relatório de Informações Financeiras Relacionadas à Sustentabilidade (Aplicável para períodos anuais com início em/ou após 1 de janeiro de 2025. Permitida a adoção voluntária para períodos anuais em 1 de janeiro de 2024); e
- (iv) IFRS 18 – *Presentation and Disclosure in the Financial Statements* em substituição IAS 1 – *Presentation of Financial Statements* correspondente ao CPC 26 (R1) – Apresentação das Demonstrações Contábeis (Aplicável para períodos anuais com início em/ou após 1 de janeiro de 2027).

AGROGALAXY PARTICIPAÇÕES S.A.**Notas Explicativas às Informações Contábeis Intermediárias de 30 de junho de 2024***(Valores expressos em milhares de Reais, exceto se indicado de outra forma)***4. CAIXA E EQUIVALENTES DE CAIXA**

		Consolidado	
	Taxa média % a.a.	30 de junho de 2024	31 de dezembro de 2023
Caixa		8.272	2.979
Bancos		183.395	55.047
Equivalentes de caixa ^{(1) (2)}	79,00% a 102,50% do CDI – 2024 <i>(78,50% a 102,50% do CDI – 2023)</i>	201.594	680.280
		393.261	738.306

- 1) Inclui, substancialmente, aplicações compromissadas e Certificado de Depósito Bancário (“CDB”) em bancos considerados de primeira linha.
- 2) Em 30 de junho de 2024, na controladora, o saldo de equivalentes de caixa é R\$620 representado, por bancos (R\$190.182, substancialmente, representado, por aplicações em fundo de investimento com taxa de 100,00% do CDI, em 31 de dezembro de 2023).

5. ATIVOS FINANCEIROS

		Consolidado	
	Taxa média % a.a.	30 de junho de 2024	31 de dezembro de 2023
Aplicações em títulos de renda fixa ^{(1) (2)}	100,00% do CDI – 2024 <i>(100,00% do CDI – 2023)</i>	120.055	115.001
Aplicações financeiras ⁽³⁾	98,00% a 100,00% do CDI – 2024 <i>(99,00% a 103,90% do CDI – 2023)</i>	227.561	319.580
		347.616	434.581
Circulante		78.980	309.105
Não circulante		268.636	125.476

- 1) Em 30 de junho de 2024, na controladora, o saldo é de R\$226.446, substancialmente, representado, por cotas subordinadas e mezanino e contas centralizadoras, com taxa de 100,00% do CDI (de R\$108.819, substancialmente, representado, por cotas subordinadas e contas centralizadoras, com taxa de 100,00% do CDI, em 31 de dezembro de 2023).
- 2) São adquiridas em conexão com determinadas operações de securitização e emissão de CRAs (nota 15). Em 30 de junho de 2024, a absorção das primeiras perdas apuradas na carteira de recebíveis cedidos em conexão às cotas subordinadas e mezanino e contas centralizadoras, estão limitadas entre 2% e 16% do valor da emissão. Adicionalmente, a Companhia não incorreu e não espera incorrer em quaisquer perdas relacionadas a não liquidez da carteira de recebíveis cedidos, haja visto os procedimentos de avaliação de crédito realizados pela Companhia e a possibilidade de substituição dos recebíveis securitizados em caso de evento futuro de não liquidez.
- 3) Inclui, substancialmente, aplicações em CDB e depósitos em garantia (*escrow account*) atrelados à empréstimos e financiamentos e reciprocidade com vencimento para resgate (nota 14).

AGROGALAXY PARTICIPAÇÕES S.A.**Notas Explicativas às Informações Contábeis Intermediárias de 30 de junho de 2024***(Valores expressos em milhares de Reais, exceto se indicado de outra forma)***6. CONTAS A RECEBER DE CLIENTES****6.1 Composição dos saldos**

	30 de junho de 2024	Consolidado 31 de dezembro de 2023
Contas a receber	1.781.743	2.630.774
Partes relacionadas (nota 20.1)	21.104	18.051
Títulos securitizados ⁽¹⁾	929.732	1.060.948
Transações de <i>barter</i> ⁽²⁾	52.521	65.330
Outras	13.376	25.876
(-) PECLD	(281.604)	(236.175)
	2.516.872	3.564.804
Circulante	2.308.665	3.327.372
Não circulante	208.207	237.432

- 1) A Companhia realiza cessões de recebíveis que são atrelados a empréstimos e financiamentos e operações de securitização e emissão de CRAs, onde não há transferência substancial, à contraparte, de todos os riscos e benefícios associados aos ativos, e dessa forma, esses títulos não são desconhecidos do saldo de Contas a receber de clientes. Consequentemente, o passivo resultante dessas operações está registrado nos subgrupos empréstimos e financiamentos e obrigações por cessão de crédito (notas 14 e 15).
- 2) Compreende as operações na modalidade *barter*, que consiste na venda de produtos a um cliente mediante o recebimento do resultado da colheita do produtor (*commodities* agrícolas) em substituição do pagamento em caixa. São tratados como contrato a termo, sendo um instrumento financeiro que é inicialmente, reconhecido a valor justo e posteriormente, remensurado a cada data de fechamento de balanço.

Em 30 de junho de 2024, o prazo médio das Contas a receber de clientes para o segmento operacional insumos foi de 134 dias (215 dias em 31 de dezembro de 2023) e para grãos foi de 65 dias (2 dias em 31 de dezembro de 2023).

As Contas a receber de clientes sobre as vendas a prazo são sujeitas ao ajuste a valor presente pelo prazo de cada operação a uma taxa mensal média de 1,20% (1,20% em 31 de dezembro de 2023).

AGROGALAXY PARTICIPAÇÕES S.A.**Notas Explicativas às Informações Contábeis Intermediárias de 30 de junho de 2024***(Valores expressos em milhares de Reais, exceto se indicado de outra forma)***6.2 Análise dos vencimentos**

	Consolidado	
	30 de junho de 2024	31 de dezembro de 2023
Valores a vencer	760.852	3.197.446
Valores vencidos ⁽¹⁾		
1 a 60 dias	535.897	67.232
61 a 180 dias	1.032.262	152.515
181 a 360 dias	117.194	133.874
361 e 720 dias	148.430	74.274
Acima de 720 dias	203.841	175.638
(-) PECLD	(281.604)	(236.175)
	1.756.020	367.358
	2.516.872	3.564.804

- 1) Compreendem, substancialmente, títulos que serão liquidados nos meses subsequentes ao seu vencimento, quando da colheita e/ou da fixação de preço pelos produtores decorrentes da venda de grãos, e que cujos recebimentos são postergados em decorrência da sazonalidade do negócio. Na avaliação da Diretoria e em conexão ao mencionado na nota 1.2, essa situação não representa qualquer alteração no risco de perda, considerando (i) o histórico de recebimentos de operações dessa natureza; (ii) as análises realizadas pela área de crédito e cobrança, e (iii) o andamento dos recebimentos subsequentes.

6.3 Movimentação da PECLD

	Consolidado	
	30 de junho de 2024	31 de dezembro de 2023
Saldo no início do período	(236.175)	(285.779)
(Adição)/reversão, líquida	(45.429)	49.604
Saldo no final do período	(281.604)	(236.175)

A Companhia mantém garantias para títulos vencidos em suas operações comerciais, o que reduz a necessidade de parte de reconhecimento de PECLD e perda real potencial dos recebíveis, de acordo com a sua política de crédito divulgada na nota 21.2.1.

6.4 Informações sobre os principais clientes

A Companhia não possui clientes, individualmente ou como econômico, responsáveis por mais de 10% da receita líquida total, em decorrência das características do setor e do mercado de atuação, em 30 de junho de 2024 e 31 de dezembro de 2023.

AGROGALAXY PARTICIPAÇÕES S.A.**Notas Explicativas às Informações Contábeis Intermediárias de 30 de junho de 2024***(Valores expressos em milhares de Reais, exceto se indicado de outra forma)***7. ESTOQUES****7.1 Composição dos saldos**

	30 de junho de 2024	Consolidado 31 de dezembro de 2023
Defensivos	389.627	497.018
Sementes	290.635	121.858
Fertilizantes	31.686	29.008
Especialidades ⁽¹⁾	128.827	117.893
Grãos (nota 7.3)	188.736	64.977
Valor justo – Grãos	55.237	21.126
Outros	15.015	17.573
(-) Provisão para perdas estimadas nos estoques	(19.147)	(29.618)
	1.080.616	839.835

1) Compreendem foliares, adubos biológicos e inoculantes.

Os estoques de sementes e grãos, variaram, substancialmente, em função da sazonalidade das operações da Companhia, relacionada ao período da colheita da soja, por apresentar maior volume no período de seis meses findo em 30 de junho de 2024.

Em 30 de junho de 2024, o custo dos produtos, mercadorias e serviços vendidos reconhecido no resultado foi de R\$2.555.728 (R\$4.235.801 em 30 de junho de 2023).

O montante do estoque de grãos oferecido em garantia está divulgado na nota 14.5.

7.2 Movimentação da provisão (reversão) de perdas estimadas

As movimentações foram registradas em contrapartida ao subgrupo de custo dos produtos e mercadorias e vendidos, estão divulgadas a seguir:

	30 de junho de 2024	Consolidado 31 de dezembro de 2023
Saldo no início do período	(29.618)	(39.665)
Adição	(13.870)	(24.632)
Baixa / reversão ⁽¹⁾	24.341	34.679
Saldo no final do período	(19.147)	(29.618)

1) Refere-se, substancialmente, as vendas de insumos que estavam ajustados ao valor realizável líquido.

AGROGALAXY PARTICIPAÇÕES S.A.**Notas Explicativas às Informações Contábeis Intermediárias de 30 de junho de 2024***(Valores expressos em milhares de Reais, exceto se indicado de outra forma)***7.3 Mensuração dos estoques de grãos**

As cotações utilizadas para a valorização dos estoques de grãos foram obtidas na Bolsa de Mercadorias e Futuros (“BM&F”) e *Chicago Board Of Trade* (“CBOT”) e estão divulgadas a seguir:

	30 de junho de 2024			Consolidado 31 de dezembro de 2023		
	Valor	Saca ⁽¹⁾	Valor R\$/Saca ⁽²⁾	Valor	Saca ⁽¹⁾	Valor R\$/Saca ⁽²⁾
Soja	120.869	915	132,10	16.427	117	140,40
Milho	121.588	2.332	52,14	60.941	985	61,87
Trigo	1.483	15	98,87	8.735	112	77,99
Café	33	0,04	875,11			
	243.973	3.262		86.103	1.214	

1) Em milhares de quantidades de sacas de 60 kg.

2) Valores expressos em Reais.

Os níveis de exposição da Companhia aos riscos de mercado relacionados às cotações dos grãos estão divulgados na nota 21.1.2.3.

AGROGALAXY PARTICIPAÇÕES S.A.**Notas Explicativas às Informações Contábeis Intermediárias de 30 de junho de 2024***(Valores expressos em milhares de Reais, exceto se indicado de outra forma)***8. IMPOSTO DE RENDA PESSOA JURÍDICA (“IRPJ”) E CONTRIBUIÇÃO SOCIAL SOBRE O LUCRO LÍQUIDO (“CSLL”)****8.1 Conciliação do imposto de renda e contribuição social sobre o resultado líquido**

	Controladora		Consolidado	
	30 de junho de 2024	30 de junho de 2023	30 de junho de 2024	30 de junho de 2023
Resultado antes do imposto de renda e da contribuição social sobre o resultado	(571.365)	(432.430)	(600.199)	(373.366)
Imposto de renda e contribuição social pela alíquota nominal de 34%	194.264	147.026	204.074	126.957
Efeito tributário sobre diferenças permanentes				
Resultado de equivalência patrimonial	(174.513)	(127.114)		
Subvenção governamental (nota 18.1.1)				72.174
Tributos diferidos sobre prejuízo fiscal e base de cálculo negativa não constituído (nota 8.3)	(19.751)	(19.902)	(179.113)	(254.909)
Adições e exclusões permanentes		(10)	(268)	(196)
Outros			(239)	4.452
			24.454	(51.522)
Correntes			(167)	(10.688)
Diferidos			24.621	(40.834)
Resultado com imposto de renda e contribuição social no período			24.454	(51.522)
Alíquota efetiva da despesa com IRPJ e CSLL			(4,07)%	13,80%

Até 31 de dezembro de 2023, a Companhia deduziu as subvenções fiscais para investimento da base de cálculo de ICMS da base de apuração do IRPJ e CSLL, com amparo no artigo 30 da Lei nº 12.973/2014, que foi alterado pela Lei Complementar nº 160/2017.

A partir de 1 de janeiro de 2024, com o início da vigência da Lei nº 14.789/2023, a Companhia não mais deduzirá os incentivos de ICMS da base de cálculo do IR e da CSLL.

Para maiores informações acerca da constituição de ativos fiscais diferidos decorrentes de prejuízos fiscais, além de maior detalhamento quanto às subvenções obtidas pela Companhia relativamente ao ICMS, vide, respectivamente, as notas 8.3 e 18.1.1.

AGROGALAXY PARTICIPAÇÕES S.A.**Notas Explicativas às Informações Contábeis Intermediárias de 30 de junho de 2024***(Valores expressos em milhares de Reais, exceto se indicado de outra forma)***8.2 Movimentação do saldo líquido dos impostos diferidos**

	Consolidado				
	31 de dezembro de 2023	Reclassificação	31 de dezembro de 2023 (reclassificação)	Reconhecido no resultado	30 de junho de 2024
Prejuízos fiscais e base negativa da contribuição social	93.158		93.158	35.739	128.897
PECLD	80.300	(25.216)	55.084	(412)	54.672
Valor justo de contratos a termo – <i>commodities</i> agrícolas	30.930	(28.800)	2.130	(8.011)	(5.881)
Ajuste a valor presente	30.116	(20.465)	9.651	140	9.791
Provisão para custos, despesas e fretes	16.367	(2.989)	13.378	(3.332)	10.045
Provisão para ajuste a valor realizável nos estoques	7.988	1.871	9.859	(1.150)	8.709
Provisão para passivos contingentes	2.823	(2.823)			
Mais valia sobre imobilizado e intangível	(101.078)	31.077	(70.001)	5.299	(64.702)
Valor justo dos estoques de grãos	(5.414)	5.125	(289)	(573)	(862)
Outros ⁽¹⁾	(36.317)	42.220	5.903	(3.079)	2.826
Líquido	118.873		118.873	24.621	143.495
Ativo	188.874		188.874		208.197
Passivo	(70.001)		(70.001)		(64.702)

1) Inclui variações cambiais não realizadas (liquidadas), provisões para ajustes relativos a operações de compras e vendas com preços a fixar, provisões para fretes, dissídios e arrendamentos.

	Consolidado		
	31 de dezembro de 2022	Reconhecido no resultado	30 de junho de 2023
Valor justo de contratos a termo – <i>commodities</i> agrícolas	99.989	(41.141)	58.848
Provisão para custos, despesas e fretes	19.229	13.645	32.874
Ajuste a valor presente	13.247	(906)	12.341
PECLD	9.969	1.182	11.151
Provisão para ajuste a valor realizável nos estoques	8.970	(7.205)	1.765
Provisão para passivos contingentes		294	294
Mais valia sobre imobilizado e intangível	(102.691)	1.054	(101.637)
Valor justo dos estoques de grãos	(62.832)	(28.331)	(91.163)
Outros ⁽¹⁾	(1.070)	20.574	19.504
Líquido	(15.189)	(40.834)	(56.023)
Ativo	71.891		20.235
Passivo	(87.080)		(76.258)

1) Inclui variações cambiais não realizadas (liquidadas), provisões para ajustes relativos a operações de compras e vendas com preços a fixar, dissídios e arrendamentos.

8.3 Ativo fiscal diferido

Por ter deduzido as subvenções de ICMS da base de apuração do IRPJ e CSLL até 31 de dezembro de 2023, a Companhia até então não constituía, com exceção de uma única controlada, o ativo fiscal diferido relativo aos (i) prejuízos fiscais acumulados e (ii) montante líquido das diferenças temporárias

AGROGALAXY PARTICIPAÇÕES S.A.**Notas Explicativas às Informações Contábeis Intermediárias de 30 de junho de 2024***(Valores expressos em milhares de Reais, exceto se indicado de outra forma)*

tributáveis (ou dedutíveis) em períodos subsequentes, por entender não haver expectativa de realização de tais créditos fiscais.

No entanto, a partir de 1 de janeiro de 2024, com o início da vigência da Lei nº 14.789/2023, que revogou o artigo 30 da Lei nº 12.973/2014, a Companhia não deduziu os incentivos de ICMS concedidos pelos Estados, especialmente aqueles previstos no Convênio nº 100/1997, da base de apuração do IRPJ e da CSLL, e conseqüentemente, aumentará a despesa de tais tributos em comparação a períodos anteriores.

Desse modo, a Companhia possuía saldo líquido reconhecido em 30 de junho de 2024, de ativo fiscal diferido de IRPJ e da CSLL no montante de R\$143.494 (R\$118.873 em 31 de dezembro de 2023) sobre (i) prejuízos fiscais acumulados e (ii) diferenças temporárias tributáveis (ou dedutíveis) existentes, para as controladas que apresentaram expectativa, com base em projeções realizadas, de lucros tributáveis para exercícios subsequentes.

Por fim, os saldos totais de prejuízos fiscais e da base negativa da CSLL em 30 de junho de 2024, totalizam R\$2.853.509 (R\$2.194.326 em 31 de dezembro de 2023), portanto, não havendo constituição de ativo fiscal diferido no montante de R\$2.474.399 (R\$1.920.685 em 31 de dezembro de 2023).

9. INVESTIMENTOS**9.1 Investimentos em controladas, líquidos**

Controlada	Participação societária (%)		Patrimônio líquido/(passivo a descoberto)		Resultado do período	
	30 de junho de 2024	31 de dezembro de 2023	30 de junho de 2024	31 de dezembro de 2023	30 de junho de 2024	30 de junho de 2023
Agrocat	100,00	100,00	225.107	230.371	(5.264)	(8.460)
Agro Control	100,00	100,00	(62.030)	97.805	(159.835)	(148.324)
AgroGalaxy Franchise	100,00	100,00	133	134		4
Boa Vista	100,00	100,00	38.312	88.083	(49.771)	(700)
Ferrari Zagatto	80,00	80,00	66.414	86.355	(19.941)	39.669
Grão de Ouro	100,00	100,00	(66.025)	(12.387)	(53.638)	(64.381)
Rural Brasil	100,00	100,00	77.590	282.950	(218.933)	(173.856)
			279.501	773.311	(507.382)	(356.048)

AGROGALAXY PARTICIPAÇÕES S.A.

Notas Explicativas às Informações Contábeis Intermediárias de 30 de junho de 2024

*(Valores expressos em milhares de Reais, exceto se indicado de outra forma)***9.2 Composição dos investimentos, líquidos**

	Controladora	
	Patrimônio líquido	
	30 de junho de 2024	31 de dezembro de 2023
Controlada		
Investimento	225.107	230.371
Mais valia	14.941	15.937
Ágio	89.815	89.815
Agrocat	329.863	336.123
Investimento	(62.030)	97.805
Agro Control	(62.030)	97.805
Investimento	133	134
Agro Franchise	133	134
Investimento	38.312	88.083
Mais valia	17.603	18.894
Ágio	65.076	65.076
Boa Vista	120.991	172.053
Investimento	53.132	69.084
Mais valia	22.454	24.021
Ágio	56.525	56.525
Ferrari Zagatto	132.111	149.630
Investimento	(66.025)	(12.387)
Mais valia	16.537	18.137
Ágio	67.025	67.025
Grão de Ouro	17.537	72.775
Investimento	77.590	282.950
Mais valia	42.708	47.135
Ágio	260.266	260.266
Rural Brasil	380.564	590.351
	919.169	1.418.871
Investimento	266.219	756.040
Mais valia	114.243	124.124
Ágio	538.707	538.707
	919.169	1.418.871

AGROGALAXY PARTICIPAÇÕES S.A.**Notas Explicativas às Informações Contábeis Intermediárias de 30 de junho de 2024***(Valores expressos em milhares de Reais, exceto se indicado de outra forma)***9.3 Informações financeiras das controladas**

	30 de junho de 2024											
	Controladas diretas							Controladas indiretas				
	Agrocat	Agro Control	Agrogalaxy Franchise	Boa Vista	Ferrari Zagatto	Grão de Ouro	Rural Brasil	Agrototal	Agro 100	Agro Ferrari	Campeã	Grão de Ouro Insumos
Ativo												
Circulante	490.186	3.604	134	521.236	387.633	280.233	1.151.820	195	1.539.125	133.130	397.097	4.329
Não circulante	138.575			124.036	254.881	107.914	548.036	13.239	425.258	64.103	118.850	159
	628.761	3.604	134	645.272	642.514	388.147	1.699.856	13.434	1.964.383	197.233	515.947	4.488
Passivo e patrimônio líquido/(passivo a descoberto)												
Circulante	370.370	2.069	1	487.516	414.775	320.131	1.221.899	4.260	1.720.476	160.768	354.015	2.226
Não circulante	33.284	63.565		119.444	161.325	134.041	400.367	210.578	454.485	36.222	21.167	
Patrimônio líquido/(passivo a descoberto)	225.107	(62.030)	133	38.312	66.414	(66.025)	77.590	(201.404)	(210.578)	243	140.765	2.262
	628.761	3.604	134	645.272	642.514	388.147	1.699.856	13.434	1.964.383	197.233	515.947	4.488
Receita líquida	319.921			128.465	275.540	79.957	703.295		1.174.765	51.282	56.107	173
Resultado líquido do período	(5.264)	(159.835)		(49.771)	(19.941)	(53.638)	(218.933)	(159.067)	(128.726)	(30.068)	(12.719)	(437)

AGROGALAXY PARTICIPAÇÕES S.A.**Notas Explicativas às Informações Contábeis Intermediárias de 30 de junho de 2024***(Valores expressos em milhares de Reais, exceto se indicado de outra forma)***9.4 Movimentação dos investimentos, líquidos**

	Controladora
Saldo em 31 de dezembro de 2022	1.669.142
Resultado de equivalência patrimonial	(250.271)
Saldo em 31 de dezembro de 2023	1.418.871
Resultado de equivalência patrimonial	(513.275)
Aumento de capital em controladas	13.573
Saldo em 30 de junho de 2024	919.169

10. IMOBILIZADO**10.1 Composição dos saldos**

Custo	Taxa de depreciação média a.a. %					Consolidado
		31 de dezembro de 2023	Adições	Baixas	Transferências	30 de junho de 2024
Terrenos		22.795	9.398			32.193
Veículos	16,67	30.806	160	(2.435)		28.531
Máquinas e equipamentos	14,29	61.298	3.499	(885)	408	64.320
Móveis e utensílios	14,29	17.944	817	(987)	237	18.011
Computadores e periféricos	14,29	28.053	126	(112)	(39)	28.028
Edificações, instalações e benfeitorias	6,67	141.762	3.750	(7.303)	1.947	140.156
Outros ⁽¹⁾		3.906	1.248		(2.553)	2.601
		306.564	18.998	(11.722)		313.840
Depreciação						
Veículos		(17.625)	(2.344)	1.856		(18.113)
Máquinas e equipamentos		(18.570)	(2.985)	98		(21.457)
Móveis e utensílios		(8.463)	(1.225)	163		(9.525)
Computadores e periféricos		(15.356)	(2.184)	44	(1)	(17.497)
Edificações, instalações e benfeitorias		(26.893)	(5.719)	930	1	(31.681)
		(86.907)	(14.457)	3.091		(98.273)
Valor residual		219.657	4.541	(8.631)		215.567

1) Compreendem consórcio e imobilizado em andamento.

AGROGALAXY PARTICIPAÇÕES S.A.**Notas Explicativas às Informações Contábeis Intermediárias de 30 de junho de 2024***(Valores expressos em milhares de Reais, exceto se indicado de outra forma)*

Custo	Taxa de depreciação média a.a. %					Consolidado
		31 de dezembro de 2022	Adições	Baixas	Transferências	31 de dezembro de 2023
Terrenos		6.892	10.200	(200)	5.903	22.795
Veículos	16,67	41.610	4.689	(17.648)	2.155	30.806
Máquinas e equipamentos	14,29	45.599	10.910	(2.724)	7.513	61.298
Móveis e utensílios	14,29	15.471	4.805	(144)	(2.188)	17.944
Computadores e periféricos	14,29	25.787	2.614	(344)	(4)	28.053
Edificações, instalações e benfeitorias	6,67	106.881	54.109	(5.782)	(13.446)	141.762
Outros ⁽¹⁾		1.967	1.872		67	3.906
		244.207	89.199	(26.842)		306.564
Depreciação						
Veículos		(27.293)	(5.723)	15.391		(17.625)
Máquinas e equipamentos		(15.728)	(4.605)	1.464	299	(18.570)
Móveis e utensílios		(6.223)	(2.264)	66	(42)	(8.463)
Computadores e periféricos		(11.318)	(4.281)	243		(15.356)
Edificações, instalações e benfeitorias		(17.914)	(9.791)	1.069	(257)	(26.893)
		(78.476)	(26.664)	18.233		(86.907)
Valor residual		165.731	62.535	(8.609)		219.657

1) Compreendem consórcio e imobilizado em andamento.

10.2 Redução ao valor recuperável (*impairment*)

Em 30 de junho de 2024, a Companhia avaliou os impactos de negócio e mercado e não identificou nenhum evento que indicasse a necessidade de efetuar um teste para redução ao valor recuperável (*impairment*) do ativo imobilizado, independente do resultado apurado no período, o qual está aderente a sazonalidade das operações da Companhia.

10.3 Bens oferecidos em garantia

Em 30 de junho de 2024 e 31 de dezembro de 2023, não havia bens do ativo imobilizado oferecidos em garantia.

AGROGALAXY PARTICIPAÇÕES S.A.**Notas Explicativas às Informações Contábeis Intermediárias de 30 de junho de 2024***(Valores expressos em milhares de Reais, exceto se indicado de outra forma)***11. INTANGÍVEL****11.1 Composição dos saldos**

Custo	Taxa de depreciação média a.a. %	31 de dezembro de 2023	Adições	Consolidado
				30 de junho de 2024
Ágio por expectativa de rentabilidade futura		691.439		691.439
Carteira de clientes	14,00	352.127		352.127
Software ⁽¹⁾	20,00	218.609	15.743	234.352
Marcas, patentes e outros	12,40	266		266
		1.262.441	15.743	1.278.184
Amortização				
Carteira de clientes		(137.133)	(15.248)	(152.381)
Software		(53.835)	(17.588)	(71.423)
Marcas, patentes e outros		(137)	(9)	(146)
		(191.105)	(32.845)	(223.950)
Valor residual		1.071.336	(17.102)	1.054.234

1) Compreende a adição, substancial, de melhorias e renovação de softwares e investimentos no Projeto Digital.

Custo	Taxa de depreciação média a.a. %	31 de dezembro de 2022	Adições	Consolidado
				31 de dezembro de 2023
Ágio por expectativa de rentabilidade futura		691.439		691.439
Carteira de clientes	14,00	352.127		352.127
Software ⁽¹⁾	20,00	144.120	74.489	218.609
Marcas, patentes e outros	12,40	266		266
		1.187.952	74.489	1.262.441
Amortização				
Carteira de clientes		(102.146)	(34.987)	(137.133)
Software		(28.332)	(25.503)	(53.835)
Marcas, patentes e outros		(118)	(19)	(137)
		(130.596)	(60.509)	(191.105)
Valor residual		1.057.356	13.980	1.071.336

1) Compreende a adição, substancial, de investimentos nos Projeto Digital e Novo Modelo Operacional ("NMO"), que consiste na implantação de novo *Enterprise Resource Planning* ("ERP").

Os ágios apresentados acima estão fundamentados na expectativa de rentabilidade futura, suportados por laudos de avaliações, após alocação dos ativos identificados e foi alocado às unidades geradoras de caixa e estão divulgados na nota 22.7.

AGROGALAXY PARTICIPAÇÕES S.A.**Notas Explicativas às Informações Contábeis Intermediárias de 30 de junho de 2024***(Valores expressos em milhares de Reais, exceto se indicado de outra forma)***11.2 Redução ao valor recuperável (*impairment*)**

Em 30 de junho de 2024, a Companhia não identificou nenhum evento que indicasse a necessidade de efetuar um teste para verificação do valor recuperável (*impairment*) do intangível, independente do resultado apurado no período, o qual está aderente a sazonalidade das operações da Companhia.

Durante o período de seis meses findo em 30 de junho de 2024, não houve alteração nas características e critérios para o teste anual de redução ao valor recuperável (*impairment*) em relação àquelas divulgadas na nota 11.2 das demonstrações financeiras do exercício findo em 31 de dezembro de 2023.

Os ágios por expectativa de rentabilidade futura (*goodwill*) estão divulgados na nota 22.7.

12. ARRENDAMENTO**12.1 Direito de uso**

				Consolidado
	31 de dezembro de 2023	Adições / Atualizações	Baixas ⁽¹⁾	30 de junho de 2024
Custo				
Imóveis	204.769	16.063	(17.811)	203.021
Veículos	61.536	2.496	(10.227)	53.805
Máquinas e equipamentos	37.597	4.569	(2.105)	40.061
Outros	1.693			1.693
	305.595	23.128	(30.143)	298.580
Depreciação				
Imóveis	(103.052)	(19.784)	7.167	(115.669)
Veículos	(21.170)	(6.954)	6.047	(22.077)
Máquinas e equipamentos	(6.813)	(3.007)	209	(9.611)
Outros	(1.467)	(132)		(1.599)
	(132.502)	(29.877)	13.423	(148.956)
Valor residual	173.093	(6.749)	(16.720)	149.624

- 1) A baixa de imóveis e máquinas e equipamentos, compreende, substancialmente, ao fechamento de determinadas lojas visando otimizar as operações.

AGROGALAXY PARTICIPAÇÕES S.A.**Notas Explicativas às Informações Contábeis Intermediárias de 30 de junho de 2024***(Valores expressos em milhares de Reais, exceto se indicado de outra forma)*

				Consolidado
	31 de dezembro de 2022	Adições / Atualizações	Baixas	31 de dezembro de 2023
Custo				
Imóveis	172.314	44.292	(11.837)	204.769
Veículos	61.850	8.405	(8.719)	61.536
Máquinas e equipamentos	16.264	24.456	(3.123)	37.597
Outros	3.961		(2.268)	1.693
	254.389	77.153	(25.947)	305.595
Depreciação				
Imóveis	(73.488)	(39.672)	10.108	(103.052)
Veículos	(10.033)	(15.986)	4.849	(21.170)
Máquinas e equipamentos	(2.930)	(3.904)	21	(6.813)
Outros	(1.383)	(684)	600	(1.467)
	(87.834)	(60.246)	15.578	(132.502)
Valor residual	166.555	16.907	(10.369)	173.093

A Companhia, na mensuração e na remensuração do direito de uso e passivo de arrendamento, procedeu ao uso da técnica de fluxo de caixa descontado sem considerar a inflação futura projetada nos fluxos a serem descontados.

12.2 Contas a pagar de arrendamento

Os contratos de arrendamento são mensurados ao valor presente das obrigações contratuais e reconhecidos conforme apresentados a seguir:

	Consolidado	
	30 de junho de 2024	31 de dezembro de 2023
Imóveis	92.172	106.288
Veículos	23.632	33.438
Máquinas e equipamentos	25.440	26.184
Outros	123	123
	141.367	166.033
Circulante	65.644	69.918
Não circulante	75.723	96.115

AGROGALAXY PARTICIPAÇÕES S.A.**Notas Explicativas às Informações Contábeis Intermediárias de 30 de junho de 2024***(Valores expressos em milhares de Reais, exceto se indicado de outra forma)***12.2.1 Taxas de desconto**

A Companhia calculou suas taxas incrementais nominais, com base nas taxas de juros livres de risco observadas no mercado, para os prazos de seus contratos ajustadas a sua realidade econômica:

Natureza dos contratos	Consolidado	
	30 de junho de 2024	31 de dezembro de 2023
Imóveis	12,44%	12,44%
Veículos	16,85%	16,85%
Máquinas e equipamentos	17,95%	17,95%

12.2.2 Cronograma de vencimento – não circulante

Vencimento	Consolidado	
	30 de junho de 2024	31 de dezembro de 2023
2025	18.790	23.850
2026	21.889	27.784
2027	15.902	20.185
2028	9.924	12.597
2029 em diante	9.218	11.699
	75.723	96.115

Os pagamentos são realizados em prestações mensais.

Em 30 de junho de 2024 e 31 de dezembro de 2023, a Companhia não possuía contratos de arrendamentos com cláusulas de pagamentos variáveis.

12.2.3 Movimentação

	Consolidado	
	30 de junho de 2024	31 de dezembro de 2023
No início do período	166.033	156.860
Adições / Atualizações	23.128	77.153
Baixas	(17.191)	(9.013)
Pagamentos	(45.833)	(89.719)
Apropriação de encargos financeiros	15.230	30.752
No final do período	141.367	166.033

AGROGALAXY PARTICIPAÇÕES S.A.**Notas Explicativas às Informações Contábeis Intermediárias de 30 de junho de 2024***(Valores expressos em milhares de Reais, exceto se indicado de outra forma)***12.3 Valores reconhecidos no resultado do período**

	Consolidado			
	1 de abril a 30 de junho de 2024	1 de abril a 30 de junho de 2023	30 de junho de 2024	30 de junho de 2023
Ativos de curto prazo	695	472	1.091	1.535
Ativos de baixo valor	167	84	277	214
	862	556	1.368	1.749

12.4 Direito potencial de PIS/COFINS a recuperar

O quadro a seguir demonstra o direito potencial de PIS/COFINS a recuperar embutido na contraprestação de arrendamento:

	Consolidado			
	30 de junho de 2024		31 de dezembro de 2023	
	Nominal	Ajustado a valor presente	Nominal	Ajustado a valor presente
Contraprestações do arrendamento	149.769	141.367	183.578	166.033
Não passível de tomada de crédito ⁽¹⁾	124.561	117.736	147.673	132.595
Passível de tomada de crédito	25.208	23.632	35.905	33.438
PIS/COFINS potencial a recuperar (9,25%)	(2.332)	(2.186)	(3.321)	(3.093)
	147.437	139.181	180.257	162.940

- 1) Em consonância com a legislação tributária vigente no Brasil, a Diretoria, juntamente com seus assessores tributários, entendem que existem arrendamentos que não dão direito a crédito de PIS/COFINS e por isso, apresenta de forma segregada, a parcela potencial para a tomada de crédito sobre o total dos passivos dos contratos de arrendamento.

12.5 Fluxo projetado com inflação

Durante o período de seis meses findo em 30 de junho de 2024, os saldos comparativos do passivo de arrendamento, do direito de uso, da despesa financeira e da despesa de depreciação, considerando o efeito da inflação futura projetada nos fluxos dos contratos de arrendamento, descontados pela taxa nominal, não sofreram alterações significativas àqueles divulgados na nota 12.3 das demonstrações financeiras do exercício findo em 31 de dezembro de 2023.

AGROGALAXY PARTICIPAÇÕES S.A.**Notas Explicativas às Informações Contábeis Intermediárias de 30 de junho de 2024***(Valores expressos em milhares de Reais, exceto se indicado de outra forma)***13. FORNECEDORES****13.1 Composição de saldos**

	30 de junho de 2024	Consolidado 31 de dezembro de 2023
Fornecedores de mercadorias	2.017.981	2.468.116
Fornecedores de grãos	466.959	351.349
Partes relacionadas (nota 20.1)	108.597	63.141
Serviços e demais produtos	48.625	33.119
	2.642.162	2.915.725
Fomento Fornecedor	141.918	137.988
	2.784.080	3.053.713
Circulante	2.783.809	3.053.457
Não Circulante	271	256

O saldo a pagar para os fornecedores de grãos está, substancialmente, atrelado à variação do valor justo das *commodities* agrícolas com o qual a Companhia opera.

As compras a prazo são sujeitas ao ajuste a valor presente pelo prazo de cada operação a uma taxa de juros mensal média de 1,56% (1,56% em 31 de dezembro de 2023).

13.2 Fomento fornecedores

	30 de junho de 2024	Consolidado 31 de dezembro de 2023
Estruturadas	54.873	50.643
Não Estruturadas	87.045	87.345
	141.918	137.988

Durante o período de seis meses findo em 30 de junho de 2024, não houve alteração nas características e nos critérios de mensuração destas operações em relação àquelas divulgadas na nota 13.2 das demonstrações financeiras do exercício findo em 31 de dezembro de 2023.

Em 30 de junho de 2024, a taxa média é de 1,29% a.m. (1,39% a.m. em 31 de dezembro de 2023), o que demonstra equivalência com a taxa média para compras a prazo junto à fornecedores.

AGROGALAXY PARTICIPAÇÕES S.A.**Notas Explicativas às Informações Contábeis Intermediárias de 30 de junho de 2024***(Valores expressos em milhares de Reais, exceto se indicado de outra forma)***14. EMPRÉSTIMOS E FINANCIAMENTOS****14.1 Abertura por modalidade**

Modalidade	Vencimento	Taxa de juros média a.a.	Consolidado	
			30 de junho de 2024	31 de dezembro de 2023
Em moeda estrangeira				
Capital de giro	02/2025	CDI+4,03% a.a. – 2024 (CDI+0,39% a.a. – 2023)	4.934	69.815
Em moeda nacional				
Nota de crédito à exportação ("NCE")	11/2026	CDI+4,73% a.a. – 2024 (CDI+4,59% a.a. – 2023)	313.641	329.192
Cédula de crédito à exportação ("CCE")	11/2026	CDI+4,62% a.a. – 2024 (CDI+4,53% a.a. – 2023)	573.637	622.119
Cédula de crédito bancário ("CCB")	02/2031	CDI+4,89% a.a. – 2024 (CDI+4,57% a.a. – 2023)	323.877	352.461
Cédula de Produtor Rural Financeira ("CPRF")		(CDI+5,10% a.a. – 2023)		25.828
Financiamento para garantia de preços ao produtor ("FGPP")	07/2024	CDI+3,31% a.a. – 2024 (CDI+3,31% a.a. – 2023)	7.810	7.303
Outros ⁽¹⁾	07/2026	17,97% a.a. – 2024 (26,62% a.a. – 2023)	76.746	67.251
			1.300.645	1.473.969
Circulante			741.289	1.473.969
Não circulante			559.356	

1) Inclui operações nas modalidades de Crédito Direto ao Consumidor ("CDC"), Finame, leasing, consórcio e desconto de duplicatas.

14.2 Movimentação dos empréstimos e financiamentos

	Consolidado	
	30 de junho de 2024	31 de dezembro de 2023
No início do período	1.473.969	1.902.633
Captações líquidas de custo de transação	383.413	1.936.273
Pagamento de principal	(526.755)	(2.195.208)
Pagamento de juros	(127.206)	(420.767)
Variações monetárias e cambiais, líquidas	(4.602)	6.792
Juros apropriados e amortização de custos de transação	101.826	244.246
No final do período	1.300.645	1.473.969

AGROGALAXY PARTICIPAÇÕES S.A.**Notas Explicativas às Informações Contábeis Intermediárias de 30 de junho de 2024***(Valores expressos em milhares de Reais, exceto se indicado de outra forma)***14.3 Cronograma de vencimento – não circulante**

	Consolidado
	30 de junho de 2024
2025	267.476
2026	289.537
2027	724
2028	724
2029 em diante	895
	559.356

14.4 Cláusulas restritivas (“covenants”)

A Companhia possui contratos de empréstimos e financiamentos com cláusulas restritivas financeiras (“covenants financeiros”) para verificação dos níveis de alavancagem, os quais são:

- (i) liquidez corrente igual ou superior a 1.0x; e,
- (ii) endividamento líquido, inferior ou igual a 2.8x ao EBITDA.

A Companhia também possui contratos de empréstimos e financiamentos com cláusulas restritivas não financeiras (“covenants não financeiros”) para a verificação de eventos de *default* relacionados a fraudes, falência e ambientais.

Os índices são mensurados anualmente, com base nas demonstrações financeiras consolidadas da Companhia em 31 de dezembro de cada exercício. Em 31 de dezembro de 2023, a Companhia, reclassificou para o passivo circulante, o saldo de R\$500.101, correspondente a parcela dos empréstimos e financiamentos originalmente classificada no passivo não circulante. Essa reclassificação ocorreu em razão do não atendimento dos *covenants* financeiros, que determina o direito contratual da contraparte em exigir a liquidação imediata dos empréstimos e financiamentos em determinadas situações, as quais incluem os níveis de alavancagem.

A Companhia efetuou a reclassificação em atendimento ao CPC 26 (R1)/IAS 1 – Apresentação das Demonstrações Contábeis, haja visto que não obteve dispensa (“*waiver*”) de cumprimento de índice financeiro das instituições credoras até 31 de dezembro de 2023. Até a data de aprovação das demonstrações financeiras de 31 de dezembro de 2023, e subsequentemente ao encerramento do exercício, a Companhia obteve a formalização dos *waivers* para 100% das instituições credoras com as quais a Companhia mantém compromisso do atendimento de índices financeiros e, conseqüentemente, os fluxos originais de pagamento destas operações foram mantidos pela Companhia. Informações adicionais estão divulgadas na nota 1.3.2.

Adicionalmente, a Companhia possui contratos de empréstimos e financiamentos sem cláusulas de *covenants* financeiros, porém com cláusulas de vencimento cruzado (“*cross default*”). Após avaliação realizada com apoio dos assessores jurídicos da Companhia, a Diretoria concluiu que os saldos em aberto dos contratos com cláusula *cross default*, embora não representem risco de serem exigidos pelos

AGROGALAXY PARTICIPAÇÕES S.A.**Notas Explicativas às Informações Contábeis Intermediárias de 30 de junho de 2024***(Valores expressos em milhares de Reais, exceto se indicado de outra forma)*

credores, assim como efetuado aos contratos com atingimento de índices financeiros, em atendimento aos requisitos contábeis, os saldos também foram reclassificados para o passivo circulante. Em 31 de dezembro de 2023, os saldos desses contratos reclassificados para o passivo circulante foram de R\$42.851, para os quais não houve qualquer exigência de liquidação antecipada, ou qualquer outra exigência, pelos credores até a emissão das demonstrações financeiras de 31 de dezembro de 2023.

O cronograma dos vencimentos original sem os efeitos da reclassificação para o exercício findo em 31 de dezembro de 2023 dos empréstimos e financiamentos classificados no não circulante é divulgado na nota 1.3.2.

Em 30 de junho de 2024, os fluxos originais de pagamento destas operações foram retornados em consonância com os prazos de liquidação.

14.5 Garantias

As garantias cedidas em contratos de empréstimos e financiamentos são apresentadas a seguir:

	Consolidado	
	30 de junho de 2024	31 de dezembro de 2023
Alienação fiduciária	14.781	11.965
Avais dos acionistas	36.299	37.971
Hipoteca	126.259	168.391
Colateral	126.937	80.797
Penhor / Estoques	282.628	368.853
Cessão fiduciária	38.358	56.602
	625.262	724.579

AGROGALAXY PARTICIPAÇÕES S.A.**Notas Explicativas às Informações Contábeis Intermediárias de 30 de junho de 2024***(Valores expressos em milhares de Reais, exceto se indicado de outra forma)***15. OBRIGAÇÕES POR CESSÃO DE CRÉDITOS****15.1 Abertura por emissão**

Emissão	Vencimento	Taxa de juros média a.a.	Consolidado	
			30 de junho de 2024	31 de dezembro de 2023
36ª emissão VERT/XP		(158,00% do CDI – 2023)		30.961
37ª e 49ª emissões OPEA	08/2026	148,00% do CDI – 2024 (142,00% do CDI – 2023)	42.677	48.773
79ª emissão VERT/BTG Pactual ⁽¹⁾	09/2027	141,00% do CDI – 2024 (136,00% do CDI – 2023)	474.379	469.731
Galaxypay	08/2024	197,00% do CDI – 2024 (211,00% do CDI – 2023)	131.308	182.730
68ª emissão OPEA	04/2027	135,00% do CDI – 2024 (131,00% do CDI – 2023)	95.450	94.570
82ª emissão VERT	05/2026	123,00% do CDI – 2024 (140,00% do CDI – 2023)	68.613	120.051
			812.427	946.816
Circulante			451.029	946.816
Não circulante			361.398	

1) Essa emissão está registrada contabilmente na Controladora.

Durante o período de seis meses findo em 30 de junho de 2024, não houve alteração nas características e nos critérios de mensuração destas operações em relação àquelas divulgadas na nota 15.1 das demonstrações financeiras do exercício findo em 31 de dezembro de 2023.

15.2 Movimentação das obrigações por cessão de crédito

	Consolidado	
	30 de junho de 2024	31 de dezembro de 2023
No início do período	946.816	790.455
Captações líquidas de custo de transação	278.626	580.221
Pagamento de principal	(406.662)	(453.346)
Pagamento de juros	(82.495)	(217.266)
Juros apropriados	56.448	151.185
Amortização de custos de transação	19.694	95.567
No final do período	812.427	946.816

AGROGALAXY PARTICIPAÇÕES S.A.**Notas Explicativas às Informações Contábeis Intermediárias de 30 de junho de 2024***(Valores expressos em milhares de Reais, exceto se indicado de outra forma)***15.3 Cronograma de vencimento – não circulante**

	Consolidado
	30 de junho de 2024
2025	75.026
2026	150.434
2027	135.938
	361.398

15.4 Cláusulas restritivas (“covenants”)

A Companhia possui contratos de obrigações com cessão de créditos com cláusulas restritivas financeiras (“covenants financeiros”) para verificação dos níveis de alavancagem em relação ao endividamento líquido, inferior ou igual a 3.0x ao EBITDA.

Os índices são mensurados anualmente, com base nas demonstrações financeiras consolidadas da Companhia em 31 de dezembro de cada exercício. Em 31 de dezembro de 2023, a Companhia, reclassificou para o passivo circulante, o saldo de R\$401.032, correspondente a parcela das obrigações com cessão de créditos originalmente classificada no passivo não circulante. Essa reclassificação ocorreu em razão do não atendimento dos *covenants* financeiros, que determina o direito contratual da contraparte em exigir a liquidação imediata das obrigações com cessão de créditos em determinadas situações, as quais incluem os níveis de alavancagem.

A Companhia efetuou a reclassificação em atendimento ao CPC 26 (R1)/IAS 1 – Apresentação das Demonstrações Contábeis, haja visto que não obteve dispensa (“*wave*”) de cumprimento de índice financeiro das instituições credoras até 31 de dezembro de 2023. Até a data de aprovação das demonstrações financeiras de 31 de dezembro de 2023, e subsequentemente ao encerramento do exercício, a Companhia obteve a formalização dos *waivers* para 100% das instituições credoras com as quais a Companhia mantém compromisso do atendimento de índices financeiros e, conseqüentemente, os fluxos originais de pagamento destas operações foram mantidos pela Companhia. Informações adicionais estão divulgadas na nota 1.3.2.

Adicionalmente, a Companhia possui contratos de obrigações por cessão de créditos sem cláusulas de *covenants* financeiros, porém com cláusulas de vencimento cruzado (“*cross default*”). Após avaliação realizada com apoio dos assessores jurídicos da Companhia, a Diretoria concluiu que os saldos em aberto dos contratos com cláusula de *cross default*, embora não representem risco de serem exigidos pelos credores, assim como efetuado aos contratos com atingimento de índices financeiros, em atendimento aos requisitos contábeis, os saldos também foram reclassificados para o passivo circulante. Em 31 de dezembro de 2023, os saldos desses contratos reclassificados para o passivo circulante foram de R\$25.897, para os quais não houve qualquer exigência de liquidação antecipada, ou qualquer outra exigência, pelos credores até a emissão das demonstrações financeiras de 31 de dezembro de 2023.

O cronograma dos vencimentos original sem os efeitos da reclassificação para o exercício findo em 31 de dezembro de 2023 das obrigações por cessão de créditos classificados no não circulante é divulgado na nota 1.3.2.

AGROGALAXY PARTICIPAÇÕES S.A.**Notas Explicativas às Informações Contábeis Intermediárias de 30 de junho de 2024***(Valores expressos em milhares de Reais, exceto se indicado de outra forma)*

Em 30 de junho de 2024, os fluxos originais de pagamento destas operações foram retornados em consonância com os prazos de liquidação.

16. ADIANTAMENTOS DE CLIENTES

	Consolidado	
	30 de junho de 2024	31 de dezembro de 2023
Cientes mercado interno	376.526	362.204
	376.526	362.204

Durante o período de seis meses findo em 30 de junho de 2024, não houve alteração nas características e nos critérios de mensuração destas operações em relação àquelas divulgadas na nota 16 das demonstrações financeiras do exercício findo em 31 de dezembro de 2023.

17. PROVISÃO PARA PASSIVOS JUDICIAIS

A Companhia está envolvida em determinados assuntos legais decorrentes do curso normal de seus negócios, que incluem processos de natureza ambiental, trabalhista, cível e tributária.

A Companhia classifica o risco de perda dos processos legais, com base na análise de seus assessores jurídicos, as quais refletem razoavelmente as perdas prováveis estimadas e efetua depósitos judiciais quando requerida, cujo saldo é R\$6.231 em 30 de junho de 2024 (R\$6.242 em 31 de dezembro de 2023).

A Companhia acredita que, com base nos elementos existentes na data base destas informações contábeis intermediárias individuais e consolidadas, a provisão para riscos cíveis e trabalhistas, constituída de acordo com o CPC 25/IAS 37 – Provisões, passivos contingentes e ativos contingentes, é suficiente para cobrir eventuais perdas com processos administrativos e judiciais.

17.1 Saldos e movimentação da provisão por natureza dos processos com risco de perda provável

	Consolidado			
				30 de junho de 2024
	Trabalhista	Civil	Tributário	Total
No início do exercício	950	1.645	5.709	8.304
Pagamento	(256)	(2.801)		(3.057)
Reversão	(406)	(1.565)		(1.971)
Adição	1.185	3.319		4.504
No final do período	1.473	598	5.709	7.780

AGROGALAXY PARTICIPAÇÕES S.A.**Notas Explicativas às Informações Contábeis Intermediárias de 30 de junho de 2024***(Valores expressos em milhares de Reais, exceto se indicado de outra forma)*

	Consolidado			
	31 de dezembro de 2023			
	Trabalhista	Civil	Tributário	Total
No início do exercício	961	9.723	5.709	16.393
Pagamento	(499)	(629)		(1.128)
Reversão	(459)	(7.482)		(7.941)
Adição	947	33		980
No final do exercício	950	1.645	5.709	8.304

Os processos que possuem valor a receber dos antigos sócios de empresas adquiridas, cuja responsabilidade está prevista nos respectivos contratos de aquisição das adquiridas, correspondem a R\$6.409 (R\$7.320 em 31 de dezembro de 2023) e estão reconhecidos no ativo no subgrupo de outros ativos.

17.2 Processos com risco de perda possível

A Companhia possui contingências de natureza ambiental, trabalhista, cível e tributária, cuja expectativa de perda, avaliada pela Diretoria e suportada pelos seus assessores jurídicos, está classificada como possível e, portanto, nenhuma provisão foi constituída.

	Consolidado				
	30 de junho de 2024				
	Ambiental	Trabalhista	Civil	Tributário	Total
Possível	2.705	9.301	40.342	343.117	395.465
(-) Valores a receber dos sócios ⁽¹⁾	(2.614)	(2.427)	(9.103)	(108.774)	(122.918)
	91	6.874	31.239	234.343b	272.547

- 1) Processos que possuem valor a receber dos antigos sócios de empresas adquiridas, cuja responsabilidade está prevista nos respectivos contratos de aquisição das adquiridas.

	Consolidado				
	31 de dezembro de 2023				
	Ambiental	Trabalhista	Civil	Tributário	Total
Possível	2.609	9.776	44.745	333.269	390.399
(-) Valores a receber dos sócios ⁽¹⁾	(2.524)	(4.216)	(14.284)	(105.777)	(126.801)
	85	5.560	30.461	227.492	263.598

- 1) Processos que possuem valor a receber dos antigos sócios de empresas adquiridas, cuja responsabilidade está prevista nos respectivos contratos de aquisição das adquiridas.

Durante o período de seis meses findo em 30 de junho de 2024, não houve alteração nas características destas operações em relação àquelas divulgadas na nota 17.2 das demonstrações financeiras do exercício findo em 31 de dezembro de 2023.

AGROGALAXY PARTICIPAÇÕES S.A.**Notas Explicativas às Informações Contábeis Intermediárias de 30 de junho de 2024***(Valores expressos em milhares de Reais, exceto se indicado de outra forma)***18. PATRIMÔNIO LÍQUIDO****18.1 Capital social**

Em consonância ao divulgado na nota 1.3.3, em 30 de junho de 2024, o capital social da Companhia passou para R\$1.001.131 dividido em 254.543.576 (duzentas e cinquenta e quatro milhões, quinhentas e quarenta e três mil, quinhentas e setenta e seis) ações ordinárias, todas nominativas, escriturais e sem valor nominal (R\$838.717 dividido em 170.824.989 (cento e setenta milhões, oitocentas e vinte e quatro mil, novecentas e oitenta e nove) em 31 de dezembro de 2023). Os gastos com oferta pública são de R\$49.496, totalizando um capital social líquido de R\$951.632. A composição do capital social é apresentada a seguir:

	30 de junho de 2024		31 de dezembro de 2023	
	Quantidade	(%)	Quantidade	(%)
Bloco de acionistas	169.851.562	66,73%	92.531.974	54,17%
Administradores	11.569.306	4,55%	11.569.306	6,77%
Tesouraria	3.395.679	1,33%	3.395.679	1,99%
Outros acionistas	69.727.029	27,39%	63.328.030	37,07%
	254.543.576	100,00%	170.824.989	100,00%

Por deliberação do Conselho de Administração, o capital social poderá ser aumentado, independentemente de reforma estatutária, até o limite de R\$2.500.000.

Em 30 de junho de 2024, as ações ordinárias AGXY3 encerraram o período cotadas a R\$1,05 (um Real e cinco centavos) (R\$3,63 (três Reais e sessenta e três centavos) em 31 de dezembro de 2023).

Em 26 de janeiro de 2023, a Companhia comunicou ao mercado que suas ações foram liberadas, a partir de 27 de janeiro de 2023, para negociação pelos investidores do varejo, que são aqueles que não possuem investimentos financeiros em valor superior a R\$1.000. A oferta pública inicial de ações da Companhia, ocorrida em 26 de julho de 2021, se deu em conformidade com a então vigente Instrução CVM nº 476/09, que estabelecia inicialmente a distribuição das ações apenas para investidores profissionais com investimento acima de R\$10.000 e, a posterior, negociação no mercado secundário entre investidores qualificados com investimento acima de R\$1.000, por um período de 18 meses contados da data de admissão à negociação dos papéis do AgroGalaxy em bolsa de valores. Tendo em vista o término do prazo de restrição de negociação das ações do AgroGalaxy nos termos acima esclarecidos, as ações foram liberadas para negociação pelos investidores em geral.

Durante o período de seis meses findo em 30 de junho de 2024, não houve alteração nas características e nos critérios de mensuração destas operações em relação àquelas divulgadas na nota 18 das demonstrações financeiras do exercício findo em 31 de dezembro de 2023.

18.1.1 Reservas de incentivos fiscais – Controladas

Durante o exercício de 2023, não houve alteração relevante no que se refere ao conteúdo da Lei Complementar nº160/2017, que alterou a Lei nº 12.973/2014 e artigo 30 da Lei nº12.973/2014, bem

AGROGALAXY PARTICIPAÇÕES S.A.**Notas Explicativas às Informações Contábeis Intermediárias de 30 de junho de 2024***(Valores expressos em milhares de Reais, exceto se indicado de outra forma)*

como quanto ao entendimento da Companhia em relação as suas chances de êxito, em caso de possível questionamento por parte da Receita Federal.

Em 30 de junho de 2024, o saldo da reserva para incentivos fiscais nas controladas corresponde ao montante consolidado de R\$270.128 (R\$529.288 em 31 de dezembro de 2023) e o saldo de benefício fiscal ainda não destinado à referida reserva, por não haver lucros suficientes para essa destinação, corresponde ao montante consolidado de R\$2.280.694 (R\$2.043.744 em 31 de dezembro de 2023).

A Companhia não tem a intenção de distribuir os valores de incentivo aos seus acionistas. Em caso de distribuição de dividendos, haverá tributação, conforme estabelece a lei nº 12.973/2014, que em 30 de junho de 2024, foram estimados em R\$867.279 (R\$874.831 em 31 de dezembro de 2023) calculados sobre o valor total do benefício fiscal já tomado pelas controladas da Companhia.

A partir de 1 de janeiro de 2024, com o início da vigência da Lei nº 14.789/2023, resultado da conversão da Medida Provisória nº 1.185/2023, e que revogou o artigo 30 da Lei nº 12.973/2014, a Companhia não mais deduzirá os incentivos de ICMS concedidos pelos Estados, especialmente aqueles previstos no Convênio nº 100/1997, da base de apuração IRPJ e CSLL.

19. PAGAMENTO BASEADO EM AÇÕES

A Companhia possui um plano de ILP, segregado no 1º e 2º Programas liquidados em ações, segundo o qual concede aos elegíveis o direito de se tornarem acionistas da Companhia, com o objetivo (i) de estimular a expansão da Companhia e a maior integração dos beneficiários, na qualidade de acionistas e (ii) promover o bom desempenho da Companhia e os interesses de seus acionistas, mediante o comprometimento de longo prazo dos beneficiários.

Durante o período de seis meses findo em 30 de junho de 2024, não houve alteração nas características e nos critérios de mensuração destas operações em relação àquelas divulgadas na nota 19 das demonstrações financeiras do exercício findo em 31 de dezembro de 2023.

19.1 Outorgas realizadas – Controladora

Programa	Quantidade de ações			Data da outorga	Data do exercício	Valor justo na outorga ⁽¹⁾
	Total do programa	Total outorgado	Total aberto			
1	3.640.399	3.640.399	2.818.411	Jan/2021	Jan/2022	10,09
2	2.560.243	2.560.243	2.153.778	Set/2021	Jan/2022	9,70
2	1.340.417	1.340.417	1.131.572	Jul/2022	Jul/2023	9,49
	7.541.059	7.541.059	6.103.761			

1) Valores expressos em Reais.

Em 30 de junho de 2024, o montante reconhecido no subgrupo despesas administrativas na demonstração de resultado, foi de R\$704 (R\$2.489 em 30 de junho de 2023) e, conseqüentemente, no patrimônio líquido foi de R\$17.036 em 31 de dezembro de 2023 (R\$16.332 em 31 de dezembro de 2023).

AGROGALAXY PARTICIPAÇÕES S.A.**Notas Explicativas às Informações Contábeis Intermediárias de 30 de junho de 2024**

(Valores expressos em milhares de Reais, exceto se indicado de outra forma)

Não houve movimentações com novas outorgas ou prescrições por desligamento e a quantidade de ações em aberto em 30 de junho de 2023 é de 6.103.761 (6.690.533 ações em aberto em 30 de junho de 2023)

20. PARTES RELACIONADAS

As operações comerciais de compra e venda de mercadorias da Companhia com partes relacionadas, foram realizadas com prazos e condições similares com partes não relacionadas.

As operações da Controladora com partes relacionadas são decorrentes de repasses de recursos financeiros oriundos de captação, são realizadas em condições específicas e não há cobrança de juros no pagamento destas operações.

A operação da Controladora com os acionistas é decorrente de adiantamento para futuro aumento de capital ("AFAC"). Em consonância ao divulgado na nota 1.3.3, o AFAC foi homologado e integralizado ao capital social da Companhia. Adicionalmente, os acionistas também realizaram o repasse de recursos financeiros, remunerados a 100% Taxa DI a.a. com liquidação em 20 de setembro de 2024, conforme divulgado na nota 30.1.

Durante o período de seis meses findo em 30 de junho de 2024, não houve alteração nas características e nos critérios de mensuração destas operações em relação àquelas divulgadas na nota 20 das demonstrações financeiras do exercício findo em 31 de dezembro de 2023.

AGROGALAXY PARTICIPAÇÕES S.A.

Notas Explicativas às Informações Contábeis Intermediárias de 30 de junho de 2024

(Valores expressos em milhares de Reais, exceto se indicado de outra forma)

20.1 Saldos patrimoniais e de resultado

Os saldos de transações com partes relacionadas estão apresentados a seguir.

	Ativo				Controladora Passivo			
	Outros ativos		Dividendos a pagar		AFAC		Outros passivos	
	30 de junho de 2024	31 de dezembro de 2023	30 de junho de 2024	31 de dezembro de 2023	30 de junho de 2024	31 de dezembro de 2023	30 de junho de 2024	31 de dezembro de 2023
Acionistas				1.967		150.000	91.031	38.017
Agro100	134.117	80.606					18.274	18.274
Agrocat							12.189	
Boa Vista							10.055	
Rural Brasil	30.273	78					19.278	19.278
	164.390	80.684		1.967		150.000	150.827	75.569
Circulante	164.390	80.684		1.967			113.275	30
Não circulante						150.000	37.522	75.539

	Ativos						Consolidado Passivo			
	Contas a receber/outros ativos		Adiantamento a fornecedores		Fornecedores		AFAC		Outros passivos	
	30 de junho de 2024	31 de dezembro de 2023	30 de junho de 2024	31 de dezembro de 2023	30 de junho de 2024	31 de dezembro de 2023	30 de junho de 2024	31 de dezembro de 2023	30 de junho de 2024	31 de dezembro de 2023
Acionistas							150.000	91.031	38.017	
Pessoa física ^{(1)/(2)/(5)/(6)}	6.104	17.873	6.377		31	296				
GB2 Empreendimentos Ltda. ⁽³⁾		178				952				
GB5 Empreendimentos Imobiliários Ltda. ⁽³⁾						5.381				
Total Biotecnologia Indústria e Comercio S.A. ⁽⁵⁾					102.850	56.512				
Solubio Tecnologias Agrícolas Ltda. ⁽⁵⁾	15.000				5.716					
	21.104	18.051	6.377		108.597	63.141	150.000	91.031	38.017	
Circulante	21.104	18.051	6.377		108.597	63.141		91.031		
Não circulante							150.000		38.017	

AGROGALAXY PARTICIPAÇÕES S.A.**Notas Explicativas às Informações Contábeis Intermediárias de 30 de junho de 2024***(Valores expressos em milhares de Reais, exceto se indicado de outra forma)*

	Consolidado					
	Receita de vendas/ outras receitas		Compras		Resultado financeiro ⁽⁷⁾	
	30 de junho de 2024	30 de junho de 2023	30 de junho de 2024	30 de junho de 2023	30 de junho de 2024	30 de junho de 2023
Acionistas					4.860	
Pessoa física ^{(1)/(2)/(5)/(6)}	2.885	7.555	4.676	15.866		
GB2 Empreendimentos Ltda. ⁽³⁾			5.154	5.256		
GB5 Empreendimentos Imobiliários Ltda. ⁽³⁾			5.385	9.504		
Total Biotecnologia Indústria e Comercio S.A. ⁽⁴⁾			31.937	31.047		
Solubio Tecnologias Agrícolas Ltda ⁽⁴⁾	15.000		5.716			
	17.885	7.555	52.868	61.673	4.860	

- 1) Compreendem, substancialmente, os adiantamentos para a aquisição de grãos à fixar e despesas de aluguel.
- 2) Compreendem, substancialmente, os valores à pagar sobre aquisição de *commodities* agrícolas (grãos fixados).
- 3) Compreendem, substancialmente, aos aluguéis de imóveis.
- 4) Compreendem, substancialmente, as vendas e aquisições de insumos agrícolas (fertilizantes, defensivos, sementes e especialidades) e outras receitas.
- 5) Compreendem, substancialmente, as aquisições de *commodities* agrícolas.
- 6) Em 30 de junho de 2024, o resultado financeiro na controladora, é uma receita de R\$4.860.

20.2 Remuneração dos administradores

As despesas relacionadas à remuneração do pessoal-chave da Administração da Companhia, incluindo os membros do Conselho de Administração e diretores estatutários, reconhecidas no resultado, estão apresentadas a seguir:

	Controladora e Consolidado			
	1 de abril a 30 de junho de 2024	1 de abril a 30 de junho de 2023	30 de junho de 2024	30 de junho de 2023
Benefícios de curto prazo				
Salário ou pró-labore	2.500	2.586	5.288	5.093
Benefícios direto ou indireto	100	141	173	249
Bônus	433		1.300	1.349
	3.033	2.727	6.761	6.691
Benefícios de longo prazo				
Pagamento baseado em ações	272	804	550	1.586
	272	804	550	1.586
	3.305	3.531	7.311	8.277

Os benefícios de curto prazo incluem remuneração fixa (salários e honorários, férias, gratificação obrigatória e 13º salário), encargos sociais (contribuições para seguridade social - INSS parte empresa) e remuneração variável como participação nos lucros, bônus e benefícios (assistência médica, vale-refeição ou vale-alimentação, seguro de vida).

Os benefícios de longo prazo incluem o ILP para executivos e membros-chave da Administração, de acordo com as regulamentações específicas, conforme divulgado na nota 19.

AGROGALAXY PARTICIPAÇÕES S.A.**Notas Explicativas às Informações Contábeis Intermediárias de 30 de junho de 2024***(Valores expressos em milhares de Reais, exceto se indicado de outra forma)***21. GERENCIAMENTO DE RISCOS E INSTRUMENTOS FINANCEIROS****21.1 Gerenciamento de riscos financeiros****21.1.1 Visão Geral**

Durante o período de seis meses findo em 30 de junho de 2024, não houve alteração relevante nas políticas e procedimentos para gestão de riscos financeiros em relação àquelas divulgadas na nota 21.1 das demonstrações financeiras do exercício findo em 31 de dezembro de 2023.

A Companhia manteve sua postura conservadora e posição robusta em caixa e ativos financeiros, bem como sua política de *hedge*.

21.1.2 Administração de risco de mercado**21.1.2.1 Taxas de câmbio**

A Companhia está exposta ao risco cambial decorrente de exposições de algumas moedas, basicamente, com relação ao Dólar dos Estados Unidos.

A Diretoria estabeleceu uma Política que exige que a Companhia administre seu risco cambial em relação à sua moeda funcional. A Companhia, cujas operações estão expostas ao risco cambial, é requerida a proteger suas posições por meio de operações de *hedge*, efetuadas em consonância com a orientação da Gestão de Riscos Corporativos.

Durante o período de seis meses findo em 30 de junho de 2024, não houve alteração nas características e nos critérios de mensuração destas operações em relação àquelas divulgadas na nota 21.2.2 das demonstrações financeiras do exercício findo em 31 de dezembro de 2023.

Os passivos que estão expostos a moeda estrangeira, substancialmente em Dólares dos Estados Unidos da América, estão demonstrados a seguir:

	Consolidado	
	30 de junho de 2024	31 de dezembro de 2023
Empréstimos e financiamentos	86.474	82.450
Contrato <i>SWAP</i> cambiais	(86.474)	(82.450)
Contratos de compra em Dólar	(47.188)	(36.370)
Contratos de venda em Dólar	(20.195)	19.720
Contrato a termo NDFs de compra	35.830	(59.050)
Contrato a termo NDFs de venda	31.790	77.200
	237	1.500

AGROGALAXY PARTICIPAÇÕES S.A.**Notas Explicativas às Informações Contábeis Intermediárias de 30 de junho de 2024***(Valores expressos em milhares de Reais, exceto se indicado de outra forma)***21.1.2.1.1. Análise de sensibilidade – taxas de câmbio**

Para a análise de risco do mercado, a Companhia utiliza cenários para avaliar conjuntamente as posições ativas e passivas atrelados ao Dólar dos Estados Unidos da América e sujeitos a variação cambial.

O cenário provável representa os valores reconhecidos contabilmente no resultado, uma vez que refletem a conversão em Reais na data base do balanço patrimonial R\$/US\$ = R\$5,5583.

Esta análise assume que todas as outras variáveis, em particular, as taxas de juros, permanecem constantes. Os demais cenários consideraram a depreciação do Real em relação ao Dólar dos Estados Unidos da América em 5%, 25% e 50%.

A tabela a seguir apresenta os possíveis impactos, assumindo estes cenários em valores absolutos:

Instrumento	Consolidado			
	30 de junho de 2024			
	Efeito no resultado			
	Provável	5%	25%	50%
Empréstimos e financiamentos	(480.648)	24.032	120.162	240.324
Contrato <i>Swap</i> cambiais	480.648	24.032	120.162	240.324
Contratos de compra em Dólar	262.285	13.114	65.572	131.144
Contratos de venda em Dólar	112.250	5.612	28.062	56.125
Contrato a termo NDFs de compra	(199.154)	9.958	49.788	99.577
Contrato a termo NDFs de venda	(176.698)	8.835	44.175	88.349
Exposição líquida	(1.317)			

21.1.2.2 Taxa de juros

O principal risco de taxa de juros decorre de empréstimos e financiamentos, obrigações por cessão de recebíveis e *Swaps* cambiais com taxas variáveis pré e pós fixadas, expondo a Companhia ao risco de fluxo de caixa associado com as taxas de juros. Em 30 de junho de 2024 e 31 de dezembro de 2023, os empréstimos e financiamentos da Companhia às taxas variáveis eram mantidos em Reais e em Dólar dos Estados Unidos.

A Tesouraria Corporativa, analisa sua exposição à taxa de juros por meio da simulação de diversos cenários e considera instrumentos de refinanciamento, de renovação de posições existentes, de financiamento e de *hedge* alternativos.

21.1.2.2.1. Análise de sensibilidade – taxa de juros

Para a análise de risco do mercado, a Companhia utiliza cenários para avaliar a sensibilidade das variações das operações impactadas pelas taxas Certificado de Depósito Interbancário (“CDI”) e Sistema Especial de Liquidação e Custódia (“SELIC”) e que podem gerar impacto no resultado.

AGROGALAXY PARTICIPAÇÕES S.A.**Notas Explicativas às Informações Contábeis Intermediárias de 30 de junho de 2024***(Valores expressos em milhares de Reais, exceto se indicado de outra forma)*

O cenário provável representa os valores já contabilizados, pois refletem a melhor estimativa da Administração de 10,40% a.a.

Esta análise pressupõe que todas as outras variáveis, em particular as taxas de câmbio, permanecem constantes. Os demais cenários consideraram a valorização de 5%, 25% e 50% nas taxas de juros de mercado.

A tabela a seguir apresenta os possíveis impactos, assumindo estes cenários em valores absolutos:

	Consolidado			
	30 de junho de 2024			
	Efeito no resultado			
Instrumento	Provável	5%	25%	50%
Caixa e equivalentes de caixa	201.594	1.048	5.241	10.483
Ativos financeiros	347.616	1.808	9.038	18.076
Empréstimos e financiamentos	(1.223.898)	6.364	31.821	63.643
Contrato <i>SWAP</i> cambiais	480.648	2.499	12.497	24.994
Obrigações por cessão de recebíveis	(812.427)	4.225	21.123	42.246
Exposição líquida	(1.006.467)			

21.1.2.3 Preço das *commodities* agrícolas

No curso normal de suas operações, a Companhia efetua negociações de *barter* vinculada a preço de *commodities* agrícolas, principalmente, soja, trigo e milho.

Os preços das *commodities* agrícolas estão sujeitos à volatilidade resultante das condições climáticas, do rendimento de safra, dos custos com transporte e de armazenagem, da política agrícola do governo, das taxas de câmbio e dos preços dessas *commodities* agrícolas no mercado internacional, entre outros fatores.

Durante o período de seis meses findo em 30 de junho de 2024, não houve alteração nas características e nos critérios de mensuração destas operações em relação àquelas divulgadas na nota 21.2.3 das demonstrações financeiras do exercício findo em 31 de dezembro de 2023.

AGROGALAXY PARTICIPAÇÕES S.A.**Notas Explicativas às Informações Contábeis Intermediárias de 30 de junho de 2024***(Valores expressos em milhares de Reais, exceto se indicado de outra forma)*

O resumo das exposições das *commodities* agrícolas e dos instrumentos de compra e venda no mercado futuro contratados para mitigar as exposições físicas, estão demonstrados a seguir:

	30 de junho de 2024				Consolidado 31 de dezembro de 2023			
	Soja	Milho	Trigo	Café	Soja	Milho	Trigo	Café
	Em toneladas							
Estoques físicos	54.900	139.920	900	2	7.020	59.100	6.720	
Vendas a fixar	34.950	20.010			18.013	35.632		
Compras a fixar	(142.727)	(104.294)	(966)		(107.481)	(154.778)	(1.258)	
Posição física	(52.877)	55.636	(66)	2	(82.448)	(60.046)	5.462	
Contratos de compra	572.428	488.708	527	1.190	729.145	275.641	4.365	796
Contratos de venda	(525.841)	(570.546)	(909)	(1.101)	(654.549)	(217.488)	(11.615)	(797)
Posição contratos futuros	46.587	(81.838)	(382)	89	74.596	58.153	(7.250)	(1)
Posição líquida	(6.290)	(26.202)	(448)	91	(7.852)	(1.893)	(1.788)	(1)

21.1.2.3.1. Análise de sensibilidade – preço das *commodities* agrícolas

Para a análise de risco do mercado, a Companhia utiliza cenários para avaliar a sensibilidade das variações das operações impactadas preços das *commodities* agrícolas referenciados nas cotações da BM&F e CBOT e que podem gerar impacto no resultado.

O cenário provável representa os valores já contabilizados, pois refletem a melhor estimativa da Administração. Os demais cenários consideraram a valorização de 5%, 25% e 50% nos preços das *commodities* agrícolas.

A tabela a seguir apresenta os possíveis impactos, assumindo estes cenários em valores absolutos:

Commodity agrícola	Toneladas	Posição	Valor R\$/Saca ⁽¹⁾	Consolidado 30 de junho de 2024			
				Provável	5%	25%	50%
	Efeito no resultado						
Soja	662.278	Comprada	132,50	1.462.531	73.127	365.633	731.265
Soja	(668.568)	Vendida	134,00	(1.493.135)	74.657	373.284	746.568
Milho	648.638	Comprada	55,00	594.585	29.729	148.646	297.292
Milho	(674.840)	Vendida	57,00	(641.098)	32.055	160.275	320.549
Trigo	1.427	Comprada	99,60	2.369	118	592	1.184
Trigo	(1.875)	Vendida	102,60	(3.206)	160	802	1.603
Café	1.192	Comprada	1.050,01	20.860	1.043	5.215	10.430
Café	(1.101)	Vendida	1.050,01	(19.268)	963	4.817	9.634
Exposição líquida				(76.362)			

1) Valores expressos em Reais.

AGROGALAXY PARTICIPAÇÕES S.A.

Notas Explicativas às Informações Contábeis Intermediárias de 30 de junho de 2024

(Valores expressos em milhares de Reais, exceto se indicado de outra forma)

21.2 Administração de risco de crédito

Durante o período de seis meses findo em 30 de junho de 2024, não houve alteração nas características e nos critérios de mensuração destas operações em relação àquelas divulgadas na nota 21.3 das demonstrações financeiras do exercício findo em 31 de dezembro de 2023.

Não foi ultrapassado nenhum limite de crédito durante o período e a Diretoria não espera nenhuma perda decorrente de inadimplência dessas contrapartes superior ao valor já provisionado.

21.2.1 Contas a receber de clientes

Para a mensuração de perdas de crédito esperadas é aplicada a abordagem simplificada do CPC 48/IFRS 9 – Instrumentos Financeiros considerando uma estimativa ao longo da vida útil a partir do reconhecimento inicial para todas as contas a receber de clientes e ativos de contratos. A Diretoria avaliou o risco de perdas em consonância com a sua política contábil existente e para 30 de junho de 2024, compreendeu que as ações adotadas para os recebimentos destes saldos são suficientes e refletem a realidade dos valores divulgados na nota 6.2. A PECLD reconhecida em 30 de junho de 2024 é referente à insumos e não há perda esperada para as operações de grãos, em razão do perfil de clientes com os quais a Companhia opera.

Durante o período de seis meses findo em 30 de junho de 2024, não houve alteração nas características e nos critérios de mensuração da PECLD em relação àquelas divulgadas na nota 21.3.1 das demonstrações financeiras do exercício findo em 31 de dezembro de 2023.

A análise dos vencimentos e a movimentação da PECLD são divulgadas nas notas 6.2 e 6.3, respectivamente.

21.3 Administração de risco de liquidez

A Companhia, por meio da Tesouraria Corporativa, tem como objetivo manter uma posição robusta em caixa e ativos financeiros, para assegurar liquidez suficiente para atender aos seus compromissos financeiros e operacionais. O montante mantido em caixa tem como objetivo cumprir com os desembolsos previstos no curso normal de suas operações, enquanto o excedente é investido em ativos financeiros de alta liquidez contratadas junto às instituições financeiras com alto grau de investimento.

O monitoramento da posição de caixa é acompanhado pela Diretoria da Companhia, por meio de relatórios gerenciais e participação em reuniões de desempenho com frequência determinada.

Os vencimentos contratuais remanescentes dos passivos financeiros são apresentados na data do balanço. Os valores apresentados a seguir, representam os fluxos de caixa não descontados e incluem pagamentos de juros, portanto, não podem ser reconciliados com os valores divulgados no balanço patrimonial.

AGROGALAXY PARTICIPAÇÕES S.A.**Notas Explicativas às Informações Contábeis Intermediárias de 30 de junho de 2024***(Valores expressos em milhares de Reais, exceto se indicado de outra forma)*

	30 de junho de 2024				Consolidado 31 de dezembro de 2023			
	Valor contábil	Valor futuro	Até 1 ano	Acima de 1 ano	Valor contábil	Valor futuro	Até 1 ano	Acima de 1 ano
Fornecedores	2.784.080	2.844.277	2.844.063	213	3.053.713	3.221.112	3.220.842	270
Contas a pagar de arrendamento	141.367	149.702	70.230	79.472	166.033	183.578	76.609	106.969
Empréstimos e financiamentos	1.300.645	1.430.337	815.205	615.131	1.473.969	1.804.201	933.538	870.663
Obrigações por cessão de recebíveis	812.427	852.079	473.042	379.037	946.816	1.003.352	550.930	452.422
Outros passivos ⁽¹⁾	103.421	113.889	43.035	70.854	155.387	171.858	107.976	63.882
	5.141.940	5.390.284	4.245.575	1.144.707	5.795.918	6.384.101	4.889.895	1.494.206

1) Não inclui itens não classificados como instrumentos financeiros.

O cronograma de desembolsos futuros não descontados a valor presente, relativos à contas a pagar de arrendamento, empréstimos e financiamentos e obrigações por cessão de recebíveis, está divulgado nas notas 12, 13 e 14, respectivamente.

Em 31 de dezembro de 2023, a Companhia apresentou capital circulante líquido negativo (“CCL” negativo) em decorrência, substancialmente, do não atendimento dos *covenants* financeiros divulgados nas notas 14.4., 15.4 e 31 na demonstração financeira do exercício findo em 31 de dezembro de 2023. Parte do plano da Administração para mitigação do CCL negativo foi a obtenção de dispensa (“*waiver*”) de cumprimento de índice financeiro, ocorrido antes da aprovação para emissão das demonstrações financeiras do exercício findo em 31 de dezembro de 2023.

Em 30 de junho de 2024, a Companhia apresentou novamente CCL negativo nos montantes de R\$111.915 e R\$441.372, na controladora e no consolidado, respectivamente, impactado principalmente, pelo baixo volume de comercialização e queda de preços.

Dentre as medidas que evidenciam ações austeras e assertivas para a mitigação de futura ruptura de *covenants* financeiros e um posicionamento saudável do CCL esperado para os próximos períodos, a Companhia destaca:

- (i) Carteira de clientes: a partir da metade do 2º trimestre de 2024, observa-se um aumento importante no ritmo de pedidos para a safra 24/25, acima da média da safra em comparação ao período anterior. O que demonstra, claramente, uma recuperação para a retomada do ritmo de crescimento da Companhia;
- (ii) FDIC FIAGRO: as captações por meio de operações financeiras estruturadas são acessadas conforme a disponibilidade do fundo, sendo que os recursos podem ser obtidos através da cessão de duplicatas ou notas promissórias (“NPs”). O aumento da carteira de clientes, citado no item (i) acima, acelera o acesso à esse caixa disponível (nota 1.3.4), que é obtido por meio da cessão destas NPs, emitidas concomitantemente aos pedidos realizados pelos clientes. Esta ação permite à Companhia a recomposição imediata do caixa, independente do momento em que se dará o faturamento;

AGROGALAXY PARTICIPAÇÕES S.A.**Notas Explicativas às Informações Contábeis Intermediárias de 30 de junho de 2024**

(Valores expressos em milhares de Reais, exceto se indicado de outra forma)

- (iii) Crédito bancário: historicamente, o crédito bancário disponível no setor de atuação da Companhia é, em sua maioria, de curto prazo e vinculado aos prazos das safras. Ressalta-se, que os créditos bancários disponíveis para a Companhia têm se mantido estáveis. As operações de crédito são renovadas automaticamente conforme seus vencimentos, respeitando a particularidade de cada instituição financeira, pelo período mínimo de 12 (“doze”) meses, que evidenciam a manutenção da disponibilidade dos créditos; e
- (iv) Plano de redução de despesas: iniciado no ano de 2023, a Companhia concluiu dentro do 1º trimestre de 2024, o processo de reestruturação organizacional, o qual está impactando de modo relevante as despesas do ano corrente, bem como a melhoria na estrutura do seu capital de giro.

21.4 Instrumentos financeiros

Os instrumentos financeiros derivativos e não derivativos estão classificados nas seguintes categorias:

- (i) mensurados ao valor justo por meio do resultado; e
- (ii) custo amortizado.

A classificação depende da finalidade para a qual os financeiros foram adquiridos e é determinada no reconhecimento inicial.

As atividades da Companhia a expõem a riscos de mercado, crédito e de liquidez relacionados aos seus instrumentos financeiros e não derivativos, para os quais a Diretoria, visa mitigar, minimizar e projetar possíveis efeitos adversos que no desempenho financeiro da Companhia.

A gestão de risco é realizada, de forma consolidada, pela Tesouraria Corporativa, que visa identificar, avaliar e proteger a Companhia contra eventuais riscos financeiros.

AGROGALAXY PARTICIPAÇÕES S.A.**Notas Explicativas às Informações Contábeis Intermediárias de 30 de junho de 2024***(Valores expressos em milhares de Reais, exceto se indicado de outra forma)***21.4.1 Classificação**

Todas as transações com instrumentos financeiros derivativos e não derivativos estão reconhecidas contabilmente e classificadas nas seguintes categorias.

		Consolidado	
	Nota	30 de junho de 2024	31 de dezembro de 2023
Ativos			
Custo amortizado			
Caixa e equivalentes de caixa	4	393.261	738.306
Ativos financeiros	5	347.616	434.581
Contas a receber de clientes ⁽¹⁾	6	2.464.351	3.499.474
Outros ativos ⁽²⁾		33.585	107.949
		3.238.813	4.780.310
Valor justo por meio do resultado			
Contas a receber de clientes	6	52.521	65.330
Instrumentos financeiros derivativos	22.3.3	108.239	34.896
		160.760	100.226
		3.399.573	4.880.536
Passivos			
Custo amortizado			
Fornecedores ⁽¹⁾	13	2.317.121	2.702.364
Empréstimos e financiamentos	14	1.300.645	1.473.969
Obrigações por cessão de crédito	15	812.427	946.816
Dividendos a pagar			1.967
Contas a pagar de arrendamento	12.2	141.367	166.033
Outros passivos ⁽²⁾		103.421	166.117
		4.674.981	5.457.266
Valor justo por meio do resultado			
Fornecedores ⁽³⁾	13	466.959	351.349
Instrumentos financeiros derivativos	22.3.3	3.508	21.202
		470.467	372.551
		5.145.448	5.829.817
		1.745.875	949.281

1) Não considera o valor a receber ou a pagar das operações de *barter*, os quais são liquidados mediante o recebimento de ativos não financeiros.

2) Não inclui itens não classificados como instrumentos financeiros.

3) Compreendem os valores que oscilam conforme a variação do preço das *commodities* agrícolas.

21.4.2 Instrumentos financeiros derivativos

A Companhia está exposta a riscos de mercado relacionados, principalmente, à flutuação das variações dos preços de *commodities* agrícolas e cambiais e mantém operações de contratos a termo para mitigar sua exposição a tais riscos. A Diretoria implementou e aprimorou os controles internos para identificar e mensurar os efeitos das transações com as *tradings* e com as instituições financeiras, para que tais transações sejam capturadas, reconhecidas e divulgadas apropriadamente nas demonstrações

AGROGALAXY PARTICIPAÇÕES S.A.**Notas Explicativas às Informações Contábeis Intermediárias de 30 de junho de 2024***(Valores expressos em milhares de Reais, exceto se indicado de outra forma)*

financeiras individuais e consolidadas. A Diretoria não efetua operações com instrumentos financeiros derivativos de caráter especulativo e nem em quaisquer outros ativos de risco, sendo utilizados apenas para fins de proteção.

Durante o período de seis meses findo em 30 de junho de 2024, não houve alteração nas características destas operações em relação àquelas divulgadas na nota 22.2 das demonstrações financeiras do exercício findo em 31 de dezembro de 2023.

21.4.2.1 Posição patrimonial líquida dos contratos a termo

	Consolidado	
	30 de junho de 2024	31 de dezembro de 2023
Ganhos em contratos a termo de <i>commodities</i> agrícolas ⁽¹⁾	104.700	29.119
Ganhos em contratos a termo de câmbio	3.539	5.777
	108.239	34.896
Perdas em contratos a termo de <i>commodities</i> agrícolas ⁽¹⁾	(1.090)	(14.343)
Perdas em contratos a termo de câmbio	(2.418)	(6.859)
	(3.508)	(21.202)
	104.731	13.694
Ativo circulante	108.101	34.687
Ativo não circulante	138	209
Passivo circulante	2.805	21.202
Passivo não circulante	703	

1) O resultado líquido dessas transações deve ser analisado em conjunto com o resultado obtido pela valorização dos estoques de *commodities* agrícolas (nota 25).

21.5 Hierarquia do valor justo

Os instrumentos financeiros e não financeiros são mensurados ao valor justo, o qual considera o preço que seria recebido pela venda de um ativo ou que seria pago pela transferência de um passivo em uma transação não forçada entre participantes do mercado na data de mensuração.

Durante o período de seis meses findo em 30 de junho de 2024, não houve alteração nas características e nos critérios de mensuração destas operações em relação àquelas divulgadas na nota 21.5 das demonstrações financeiras do exercício findo em 31 de dezembro de 2023, bem como não houve alteração entre os 3 (“três”) níveis de hierarquia e não houve transferência entre os níveis 1, 2 e 3:

AGROGALAXY PARTICIPAÇÕES S.A.**Notas Explicativas às Informações Contábeis Intermediárias de 30 de junho de 2024***(Valores expressos em milhares de Reais, exceto se indicado de outra forma)*

	Consolidado	
	30 de junho de 2024	31 de dezembro de 2023
	Nível 2	Nível 2
Contas a receber ⁽¹⁾	52.521	65.330
Estoques ⁽¹⁾	243.973	86.103
Fornecedores ⁽²⁾	(466.959)	(351.349)
Instrumentos financeiros derivativos – cambiais (nota 21.4.2.1)	1.121	(1.082)
Instrumentos financeiros derivativos – contratos a termo (nota 21.4.2.1)	103.610	14.776
	(65.734)	(186.222)

1) Compreendem os montantes relacionados a operações de *barter*, nota 6 e nota 7, respectivamente.

2) Compreendem os montantes relacionados a compra de *commodities* agrícolas a fixar.

A Companhia não possui instrumentos financeiros mensurados ao valor justo que classificados nos níveis 1 e 3.

21.6 Gestão do capital

A gestão de capital tem como objetivos, salvaguardar a capacidade de continuidade da Companhia para oferecer retorno aos acionistas e benefícios às outras partes interessadas e manter uma estrutura de capital ideal para reduzir esse custo.

A Companhia monitora, constantemente, indicadores significativos, tais como o índice de alavancagem financeira, que é a dívida líquida total dividida pelo Lucro Antes dos Juros, Impostos, Depreciação e Amortização Ajustado (“LAJIDA Ajustado”), equivalente ao termo em inglês EBITDA Ajustado (“*Earnings Before Interest, Tax, Depreciation and Amortization Adjusted*”).

21.7 Gerenciamento de riscos atrelados a mudanças climáticas

Os negócios da Companhia são impactados por fatores climáticos, uma vez que condições adversas podem afetar as operações de seus clientes e impactar na demanda por produtos. A dimensão de eventual impacto climático nas operações dos clientes, e consequentemente na Companhia, é incerta e pode variar conforme a localidade, bem como a sua severidade depende de respostas políticas, regulatórias, jurídicas, tecnológicas e de mercado. Os impactos climáticos são mitigados pelo fato de a Companhia estar presente em todas as regiões do Brasil, de modo que os efeitos negativos em determinadas regiões podem ser compensados pelos efeitos positivos em outras. Em 30 de junho de 2024, a Companhia não identificou nenhum efeito decorrente de impactos climáticos futuros, portanto, não existem reflexos destas naturezas nestas informações contábeis intermediárias individuais e consolidadas.

Durante o período de seis meses findo em 30 de junho de 2024, não houve alteração nas características dos riscos atrelados às mudanças climáticas e à estratégia de sustentabilidade em relação àquelas divulgadas na nota 21.6 das demonstrações financeiras do exercício findo em 31 de dezembro de 2023.

AGROGALAXY PARTICIPAÇÕES S.A.

Notas Explicativas às Informações Contábeis Intermediárias de 30 de junho de 2024

(Valores expressos em milhares de Reais, exceto se indicado de outra forma)

21.7.1 Calamidade no Estado do Rio Grande do Sul, Brasil

Na última semana de abril de 2024, o Estado do Rio Grande do Sul sofreu com enchentes em grandes proporções após temporais que assolaram o Estado, com elevação nunca vista nas bacias do Rio Guaíba, na cidade de Porto Alegre e na Lagoa dos Patos, na cidade de Pelotas e Rio Grande, que também transbordaram, inundando centenas de municípios no Estado.

Em atendimento ao Ofício-Circular nº 1/2024/CVM/SNC/GNC emitido pela CVM em 20 de janeiro de 2024, a Companhia declara que não possui instalações e operações no Estado do Rio Grande do Sul e por isso, não identificou impactos em seus negócios.

22. INFORMAÇÕES POR SEGMENTO

22.1 Critérios de identificação dos segmentos operacionais

As informações por segmento operacional, são apresentadas de modo consistente com o relatório interno fornecido para o principal tomador de decisões estratégicas, que é o Conselho de Administração, sendo o responsável pela alocação de recursos e pela avaliação de desempenho dos segmentos operacionais.

O Comitê Executivo, grupo tomador de decisões operacionais e composto por membros da Diretoria Executiva, considera o negócio sob perspectiva de produto.

Os segmentos operacionais são os seguintes:

- (i) Insumos agrícolas: compreende o comércio de fertilizantes, defensivos, foliares e sementes de *commodities* agrícolas. O resultado desse segmento é determinado pela receita de venda auferida pela venda desses produtos, mensurada até o momento em que a Companhia transfere para o cliente o controle dos produtos vendidos.
- (ii) Grãos de *commodities* agrícolas: compreendem as operações decorrente do recebimento físico, armazenamento, beneficiamento, padronização, comercialização, importação e exportação de grãos adquiridos de terceiros e dos grãos originados nas operações de *barter*. O resultado desse segmento é determinado pelo resultado auferido nas operações de compra e venda de *commodities* agrícolas, incluindo a variação dos instrumentos financeiros atrelados à comercialização dessas *commodities* agrícolas e dos ativos não monetários relacionados.

Os itens não alocados aos segmentos são apresentados como “não reportado” e referem-se a eventos não relacionados aos segmentos operacionais.

No período de seis meses findo em 30 de junho de 2024, não houve alteração nas características das informações por segmento em relação àquelas divulgadas na nota 23 das demonstrações financeiras do exercício findo em 31 de dezembro de 2023.

AGRO GALAXY PARTICIPAÇÕES S.A.**Notas Explicativas às Informações Contábeis Intermediárias de 30 de junho de 2024***(Valores expressos em milhares de Reais, exceto se indicado de outra forma)***22.2 Resultado por segmentos operacionais**

O Conselho de Administração e a Diretoria Executiva avaliam o desempenho de seus segmentos de negócio por meio do resultado reportável.

							Consolidado	
	30 de junho de 2024	Grãos 30 de junho de 2023	30 de junho de 2023	Insumos 30 de junho de 2023	30 de junho de 2024	Não reportado 30 de junho de 2023	30 de junho de 2023	Total 30 de junho de 2023
RECEITA LÍQUIDA	1.760.232	2.561.405	892.253	2.055.892			2.652.485	4.617.297
Custo dos produtos, mercadorias e serviços vendidos	(1.784.934)	(2.472.405)	(769.460)	(1.763.396)			(2.554.394)	(4.235.801)
LUCRO BRUTO	(24.702)	89.000	122.793	292.496			98.091	381.496
RECEITAS (DESPESAS) OPERACIONAIS								
Depreciação e amortização	(10.845)	(10.624)	(40.823)	(46.834)	(25.511)	(10.631)	(77.179)	(68.089)
Vendas	(2.387)	(6.682)	(177.668)	(206.559)	(3.975)	(14.547)	(184.030)	(227.788)
Administrativas	(9.304)	(9.421)	(63.538)	(11.598)	(70.284)	(100.275)	(143.126)	(121.294)
Outras, líquidas			18.477	9.821			18.477	9.821
Resultado financeiro, líquido	7.021	5.082	(62.058)	(185.926)	(257.395)	(166.668)	(312.432)	(347.512)
RESULTADO ANTES DO IMPOSTO DE RENDA E CONTRIBUIÇÃO SOCIAL	(40.217)	67.355	(202.817)	(148.600)	(357.165)	(292.121)	(600.199)	(373.366)
Imposto de renda e contribuição social correntes e diferidos	(723)	(70.664)	25.177	19.142			24.454	(51.522)
RESULTADO LÍQUIDO DO PERÍODO	(40.940)	(3.309)	(177.640)	(129.458)	(357.165)	(292.121)	(575.745)	(424.888)
(+) Depreciação e amortização	10.845	10.624	40.823	46.834	25.511	10.631	77.179	68.089
(+/-) Resultado financeiro, líquido	(7.021)	(5.082)	62.058	185.926	257.395	166.668	312.432	347.512
(+/-) Imposto de renda e contribuição social corrente e diferidos	723	70.664	(25.177)	(19.142)			(24.454)	51.522
(+/-) Valor justo contratos a termos – commodities agrícolas	39.688	(43.492)					39.688	(43.492)
(-) Arrendamento de imóveis	(11.816)	(11.957)	(15.196)	(14.465)			(27.012)	(26.422)
(+/-) Variação cambial operacional								
(+/-) Receita e despesas não recorrentes		121	19.407	9.997		3.649	19.407	13.767
RESULTADO REPORTÁVEL	(8.521)	17.569	(95.725)	79.692	(74.259)	(111.173)	(178.505)	(13.912)
Margem resultado reportável %	(0,48)%	0,69%	(10,73)%	3,88%				

AGROGALAXY PARTICIPAÇÕES S.A.**Notas Explicativas às Informações Contábeis Intermediárias de 30 de junho de 2024***(Valores expressos em milhares de Reais, exceto se indicado de outra forma)***22.3 Ativos e passivos por segmentos operacionais**

Os principais ativos e passivos operacionais da Companhia, foram segregados por segmento em função dos correspondentes centros de custo em que estão alocados e/ou de critério de rateio que considera o desempenho de cada UGC em relação ao desempenho total, assim, essa alocação pode variar de um período para outro.

	Consolidado							
	Grãos		Insumos		Não reportado		Total	
	30 de junho de 2024	31 de dezembro de 2023	30 de junho de 2024	31 de dezembro de 2023	30 de junho de 2024	31 de dezembro de 2023	30 de junho de 2024	31 de dezembro de 2023
Ativo								
Contas a receber de clientes	679.130	199.224	1.837.742	3.365.580			2.516.872	3.564.804
Estoques	243.974	86.103	836.642	753.732			1.080.616	839.835
Adiantamentos a fornecedores	237	6.934	101.801	116.169			102.038	123.103
Tributos a recuperar	107.008	82.215	54.242	79.433			161.250	161.648
Imposto de renda e contribuição social a recuperar	35.752	132	18.124	48.239			53.876	48.371
Instrumentos financeiros derivativos	105.821	29.119	2.418	5.777			108.239	34.896
Direito de uso	4.513	5.648	145.111	167.445			149.624	173.093
Imobilizado	16.847	42.763	198.720	176.894			215.567	219.657
Intangível	39.161	39.796	1.015.073	1.031.540			1.054.234	1.071.336
Imposto de renda e contribuição social diferidos	45.720	47.248	162.477	141.626			208.197	188.874
Total dos ativos alocados	1.278.163	539.182	4.372.350	5.886.435			5.650.513	6.425.617
Caixa e equivalente de caixa					393.261	738.306	393.261	738.306
Ativos financeiros					347.616	434.581	347.616	434.581
Outros ativos					121.939	115.512	121.939	115.512
Demais ativos não alocáveis					862.816	1.288.399	862.816	1.288.399
Total do ativo	1.278.163	539.182	4.372.350	5.886.435	862.816	1.288.399	6.513.329	7.714.016

AGROGALAXY PARTICIPAÇÕES S.A.**Notas Explicativas às Informações Contábeis Intermediárias de 30 de junho de 2024***(Valores expressos em milhares de Reais, exceto se indicado de outra forma)*

	Consolidado							
	Grãos		Insumos		Não reportado		Total	
	30 de junho de 2024	31 de dezembro de 2023	30 de junho de 2024	31 de dezembro de 2023	30 de junho de 2024	31 de dezembro de 2023	30 de junho de 2024	31 de dezembro de 2023
Passivo								
Fornecedores	466.959	351.154	2.317.121	2.702.559			2.784.080	3.053.713
Adiantamentos de clientes	92.847	176.936	283.679	185.268			376.526	362.204
Contas a pagar de arrendamentos	21.358	4.577	120.009	161.456			141.367	166.033
Obrigações por cessão de crédito			812.427	946.816			812.427	946.816
Instrumentos financeiros derivativos	1.090	14.343	2.418	6.859			3.508	21.202
Imposto de renda e contribuição social diferidos	24.098	24.903	40.604	45.098			64.702	70.001
Total dos passivos alocados	606.352	571.913	3.576.258	4.048.056			4.182.610	4.619.969
Empréstimos e financiamentos					1.300.645	1.473.969	1.300.645	1.473.969
Patrimônio líquido					724.032	1.136.662	724.032	1.136.662
Outros passivos					306.042	483.416	306.042	483.416
Demais passivos não alocáveis					2.330.719	3.094.047	2.330.719	3.094.047
Total do passivo	606.352	571.913	3.576.258	4.048.056	2.330.719	3.094.047	6.513.329	7.714.016

AGROGALAXY PARTICIPAÇÕES S.A.**Notas Explicativas às Informações Contábeis Intermediárias de 30 de junho de 2024***(Valores expressos em milhares de Reais, exceto se indicado de outra forma)***22.4 Receita bruta por país**

A Companhia atua na comercialização no mercado interno e no mercado externo. As comercializações no mercado externo correspondem às vendas (i) diretas e (ii) indiretas com finalidade específica de exportação para comerciais exportadoras sediadas no Brasil, e estão apresentadas a seguir:

	Consolidado			
	1 de abril a 30 de junho de 2024	1 de abril a 30 de junho de 2023	30 de junho de 2024	30 de junho de 2023
Brasil	839.751	992.986	1.980.545	3.278.437
China		7.978		7.978
Vendas para o mercado externo ⁽¹⁾	296.153	944.581	857.579	1.535.961
	1.135.904	1.945.545	2.838.124	4.822.376

1) Vendas com a finalidade específica de exportação para comerciais exportadoras sediadas no Brasil, os quais estão categorizadas para o mercado externo.

22.5 Adições de ativo imobilizado e intangível

Em conexão ao plano de investimentos da Companhia, com a finalidade de expandir o *market share* e manter seus parceiros recorrentes, há investimentos em expansão, transformação digital, reformulação e preparação de lojas já existentes com a nova marca ("*Brand*"), o qual as adições de ativos imobilizado e intangível estão assim divididos por segmento:

	Consolidado	
	30 de junho de 2024	31 de dezembro de 2023
Grãos	1.620	4.504
Insumos	33.121	159.184
	34.741	163.688

22.6 Receitas e despesas não caixa

As receitas e despesas não caixa segregada por segmento estão assim apresentadas:

	Consolidado	
	30 de junho de 2024	30 de junho de 2023
Grãos	4.494	3.554
Insumos	18.634	34.459
	23.128	38.013

AGROGALAXY PARTICIPAÇÕES S.A.**Notas Explicativas às Informações Contábeis Intermediárias de 30 de junho de 2024***(Valores expressos em milhares de Reais, exceto se indicado de outra forma)***22.7 Ágio por expectativa de rentabilidade futura (goodwill)**

Os ágios por expectativa de rentabilidade futura (*goodwill*), oriundos de combinações de negócios foram alocados aos segmentos divulgáveis, correspondem às unidades geradoras de caixa (“UGC”) da Companhia, considerando os benefícios econômicos gerados por tais ativos intangíveis, conforme apresentado a seguir:

Alocação	Consolidado	
	30 de junho de 2024	31 de dezembro de 2023
Insumos	669.090	669.090
Grãos	22.349	22.349
	691.439	691.439

23. RECEITA LÍQUIDA

	Consolidado			
	1 de abril a 30 de junho de 2024	1 de abril a 30 de junho de 2023	30 de junho de 2024	30 de junho de 2023
Receita bruta de vendas				
Venda de mercadorias – Mercado interno	244.996	500.634	1.026.131	2.262.904
Venda de grãos – Mercado interno	593.673	484.831	953.168	1.000.456
Venda de grãos – Mercado externo	296.153	952.560	857.579	1.543.940
Prestação de serviços	1.083	7.520	1.246	15.076
	1.135.904	1.945.545	2.838.124	4.822.376
Deduções				
Impostos sobre vendas ⁽¹⁾	(7.927)	(7.111)	(17.373)	(20.614)
Devoluções ou abatimentos	(71.859)	(106.427)	(168.266)	(184.465)
	(79.786)	(113.538)	(185.639)	(205.079)
Receita líquida	1.056.118	1.832.007	2.652.485	4.617.297

1) Desde 1 de janeiro de 2024, com o início da vigência da Lei nº 14.789/2023, a Companhia não deduziu mais os incentivos de ICMS da base de cálculo do IR e da CSLL. Em 30 de junho de 2023, o benefício fiscal relativo a subvenção foi de R\$ 212.277, reduzindo assim os impostos sobre receita.

A apresentação da receita por segmento, está divulgada na nota 22.2.

AGROGALAXY PARTICIPAÇÕES S.A.**Notas Explicativas às Informações Contábeis Intermediárias de 30 de junho de 2024***(Valores expressos em milhares de Reais, exceto se indicado de outra forma)***24. RECEITAS (DESPESAS) POR NATUREZA**

	Consolidado			
	1 de abril a 30 de junho de 2024	1 de abril a 30 de junho de 2023	30 de junho de 2024	30 de junho de 2023
Custo das mercadorias vendidas – <i>commodities</i> agrícolas	788.840	1.301.953	1.649.872	2.261.316
Custo das mercadorias vendidas – insumos agrícolas ⁽¹⁾	193.143	519.984	798.228	2.054.715
Custo dos serviços prestados	786	4.448	922	5.307
Custo de fretes	49.171	86.360	116.735	128.409
Valor justo contratos a termo - <i>commodities</i> agrícolas ⁽²⁾	4.886	(31.372)	442	(204.495)
Reversão para perdas estimadas nos estoques, líquida	(4.855)	(24.446)	(10.471)	(9.451)
Custo das mercadorias vendidas	1.031.971	1.856.927	2.555.728	4.235.801
Gastos com pessoal	79.546	51.802	163.757	162.675
Depreciação e amortização	37.550	34.592	75.845	68.088
Comissões de vendas	3.859	5.593	16.137	22.548
Serviços de terceiros	20.132	21.620	37.925	35.233
Gastos com frota	4.720	12.185	8.380	22.283
PECLD	4.676	10.543	45.429	15.138
Opção de ações outorgadas	352	1.251	704	2.489
Outros ⁽³⁾	27.304	31.974	36.347	78.896
	178.139	169.560	384.524	407.350
Despesas com vendas	74.440	101.206	189.953	230.031
Despesas administrativas	94.112	60.161	195.945	165.591
Outras, líquidas	9.587	8.193	(1.374)	11.728
	178.139	169.560	384.524	407.350

1) Inclui R\$1.334 relativo a depreciação.

2) Compreende, basicamente, à mensuração dos estoques de *commodities* agrícolas ao valor de mercado, por meio de contratos a termo (nota 21.4.2.) cuja variações são reconhecidas no resultado financeiro (nota 25).

3) Inclui despesas com manutenção e conservação, publicidade e propaganda, água, energia e telefone e outros.

AGROGALAXY PARTICIPAÇÕES S.A.**Notas Explicativas às Informações Contábeis Intermediárias de 30 de junho de 2024***(Valores expressos em milhares de Reais, exceto se indicado de outra forma)***25. RESULTADO FINANCEIRO, LÍQUIDO**

	Consolidado			
	1 de abril a 30 de junho de 2024	1 de abril a 30 de junho de 2023	30 de junho de 2024	30 de junho de 2023
Despesas financeiras				
Juros sobre empréstimos e financiamentos ⁽¹⁾	(62.757)	(67.332)	(117.993)	(141.395)
Juros passivos com fornecedores e outros passivos	(153.043)	(66.853)	(224.142)	(116.022)
Descontos concedidos a clientes	(50.439)	(13.695)	(66.833)	(22.584)
Ajuste a valor presente de fornecedores	(71.970)	(134.809)	(195.448)	(332.454)
Apropriação de encargos financeiros de arrendamento	(7.396)	(7.533)	(15.230)	(16.201)
Outras	(2.014)	(20.497)	(9.231)	(26.364)
	(347.619)	(310.719)	(628.877)	(655.020)
Receitas financeiras				
Descontos por antecipação de pagamentos	4.013	13.167	8.225	22.486
Ajuste a valor presente de clientes	55.944	102.903	171.096	273.696
Juros ativos sobre clientes e outros ativos	19.358	20.705	21.072	28.292
Rendimentos de aplicações financeiras	16.569	14.628	32.943	39.373
Outras	7	942	8	943
	95.891	152.345	233.344	364.790
Variação cambial e valor justo, líquido				
Variação cambial	(48.587)	16.539	(61.657)	36.071
Valor justo contrato a termo - <i>commodities</i> agrícolas	97.297	(28.038)	68.330	(19.064)
Instrumentos financeiros derivativos	56.711	(40.128)	76.428	(74.289)
	105.421	(51.627)	83.101	(57.282)
Resultado financeiro, líquido ⁽²⁾	(146.307)	(210.001)	(312.432)	(347.512)

1) Inclui despesa de R\$16.167, referente a juros sobre empréstimos e financiamentos que foram reconhecidos diretamente no resultado.

2) Em 30 de junho de 2024, o resultado financeiro líquido da controladora é de despesas financeiras de R\$36.213, representado, substancialmente, por despesas com juros passivos com fornecedores e outros passivos de R\$54.705 e receita sobre rendimentos de ativos financeiros de R\$21.922 (despesas financeiras de R\$39.305, representado, substancialmente, por despesas com juros apropriados sobre obrigações com cessão de crédito de R\$47.563 e receita sobre rendimentos de ativos financeiros de R\$10.924 em 30 de junho de 2023).

A Companhia possui políticas aprovadas pelo Conselho de Administração para a gestão de riscos relacionados ao câmbio, taxa de juros, volatilidade no preço das *commodities* agrícolas, crédito e liquidez (nota 21). Foram realizadas simulações à sensibilidade das posições existentes para demonstrar o impacto em possíveis cenários às posições tomadas pela Companhia (nota 21.4).

AGROGALAXY PARTICIPAÇÕES S.A.**Notas Explicativas às Informações Contábeis Intermediárias de 30 de junho de 2024***(Valores expressos em milhares de Reais, exceto se indicado de outra forma)***26. RESULTADO POR AÇÃO****26.1 Básico**

O resultado básico por ação é calculado mediante a divisão do lucro atribuível aos acionistas da Companhia, pela quantidade média ponderada de ações ordinárias emitidas durante o período, excluindo as ações ordinárias adquiridas pela Companhia e mantidas como ações em tesouraria.

	1 de abril a 30 de junho de 2024	1 de abril a 30 de junho de 2023	30 de junho de 2024	30 de junho de 2023
Resultado atribuível aos acionistas da Companhia	(295.730)	(388.825)	(571.365)	(432.430)
Quantidade média ponderada de ações em circulação no período – em milhares	173.585	170.825	172.205	170.825
Média ponderada da quantidade de ações em circulação (exceto ações em tesouraria) – em milhares	170.189	167.429	168.809	167.429
Resultado básico por ação ordinária - R\$	(1,7377)	(2,3223)	(3,3847)	(2,5828)

26.2 Diluído

O resultado diluído por ação é calculado mediante o ajuste da média ponderada das ações ordinárias em circulação, presumindo-se a conversão de todas as ações ordinárias que causariam a diluição.

	1 de abril a 30 de junho de 2024	1 de abril a 30 de junho de 2023	30 de junho de 2024	30 de junho de 2023
Resultado atribuível aos acionistas da Companhia	(295.730)	(388.825)	(571.365)	(432.430)
Quantidade média ponderada de ações em circulação no período (exceto ações em tesouraria) – em milhares	170.189	167.429	168.809	167.429
Média ponderada da quantidade de ações (diluída) – em milhares				
Resultado diluído por ação ordinária - R\$	(1,7377)	(2,3223)	(3,3847)	(2,5828)

A Companhia, em razão do resultado negativo apurado no período, não considerou no cálculo potencial o efeito diluidor, oriundo do ILP (nota 19).

AGROGALAXY PARTICIPAÇÕES S.A.**Notas Explicativas às Informações Contábeis Intermediárias de 30 de junho de 2024***(Valores expressos em milhares de Reais, exceto se indicado de outra forma)***27. OUTRAS DIVULGAÇÕES SOBRE OS FLUXOS DE CAIXA****27.1 Transação não caixa**

As seguintes transações não envolveram caixa ou equivalentes de caixa:

- (i) Adição de arrendamento mercantil pelo ativo de direito de uso e respectivo passivo de arrendamento: R\$23.128 em 30 de junho de 2024 (R\$38.013 em 30 de junho de 2023), e
- (ii) Compensação de tributos federais: R\$26.454 em 30 de junho de 2024 (R\$8.695 em 30 de junho de 2023).

28. COBERTURA DE SEGUROS

A Companhia tem um programa de gerenciamento de riscos com o objetivo de delimitá-los, contratando no mercado coberturas compatíveis com a natureza e os riscos envolvidos em suas atividades e com a orientação de seus consultores de seguros, cujos montantes são considerados suficientes para cobrir eventuais perdas.

Durante o período de seis meses findo em 30 de junho de 2024, não houve alteração nas características destas operações em relação àquelas divulgadas na nota 29 das demonstrações financeiras do exercício findo em 31 de dezembro de 2023.

A avaliação da suficiência das coberturas de seguro não faz parte do escopo de revisão das informações contábeis intermediárias por parte dos auditores independentes.

29. COMPROMISSOS

No curso normal de seus negócios, a Companhia celebra contratos de compromissos de compra de grãos (“originação”) e venda de grãos. São celebrados com o objetivo de comercializá-las para seus clientes, substancialmente *trading companies*, que por sua vez possuem contratos de venda.

A seguir, apresentamos os volumes contratados:

	30 de junho de 2024				Consolidado 31 de dezembro de 2023			
	Em toneladas							
	Soja	Milho	Trigo	Café	Soja	Milho	Trigo	Café
Contratos de compra	572.428	488.708	527	1.190	729.145	275.641	4.365	796
Contratos de venda	(525.841)	(570.546)	(909)	(1.101)	(654.549)	(217.488)	(11.615)	(797)
	46.587	(81.838)	(382)	89	74.596	58.153	(7.250)	(1)

AGROGALAXY PARTICIPAÇÕES S.A.**Notas Explicativas às Informações Contábeis Intermediárias de 30 de junho de 2024**

(Valores expressos em milhares de Reais, exceto se indicado de outra forma)

30. EVENTOS SUBSEQUENTES**30.1 Contrato de mútuo entre a Companhia e o Agrofundo Brasil X Fundo de Investimento em Participações (“FIP X”)**

Em 1 de julho de 2024, foi aprovado pelo Conselho de Administração a celebração de contrato de mútuo entre a Companhia e o FIP X, no montante de R\$60.000, com desembolso em parcela única no dia 4 de julho de 2024, com liquidação prevista para 20 de setembro de 2024 e incidência de juros equivalentes a 100% da Taxa DI a.a.

O objetivo do mútuo foi prover recursos para que o AgroGalaxy possa suprir, de forma imediata, as suas necessidades de capital de giro.



AGRO GALAXY

Release de Resultados | **2T24**

Release de Resultados | 2T24, 1S24 e LTM 2T24

Sumário

Destaques AGXY	2
Videoconferência.....	2
Mensagem do Presidente	3
Sazonalidade Histórica (Insumos)	4
Destaques	5
Resultados 2T24 vs. 2T23.....	6
Resultados 1S24 vs. 1S23 e LTM2T24 vs. LTM2T23.....	10
Geração Operacional de Caixa.....	11
Dívida líquida.....	11
ESG.....	12
Anexo I – DRE, BP e DFC	15
Anexo II - Reconciliações EBITDA, Lucro Líquido e Lucro Bruto Ajustados	20

Release de Resultados | 2T24, 1S24 e LTM 2T24

Resultados do 2º Trimestre e 1º Semestre de 2024

São Paulo, 14 de agosto de 2024 – O AgroGalaxy Participações S.A. (“AgroGalaxy” ou “Companhia”) (B3: AGXY3) divulga seus resultados do 2T24 e do 1S24. Os comentários aqui incluídos referem-se aos resultados consolidados que foram preparados de acordo com as normas emitidas pela Comissão de Valores Mobiliários (CVM) e os os pronunciamentos, interpretações e orientações emitidos pelo Comitê de Pronunciamentos Contábeis (CPC) e estão em conformidade com as normas internacionais de relatório financeiro (IFRS) emitidas pelo *International Accounting Standards Board* (IASB). As informações financeiras, exceto onde indicado em contrário, são apresentadas em milhares de reais, e as comparações são relativas ao 2T23, 1S23 e LTM 2T23. Os somatórios podem divergir devido a arredondamentos.

Destaques AgroGalaxy



Crescimento de 30% da carteira de pedidos no portfólio dentro dos períodos de junho e julho de 2024 vs. mesmo período de 2023.



Recorde nas operações de Barter – estratégia da empresa em priorizar a venda de pacotes negociados em grãos. Crescimento expressivo dos pedidos em Barter; 377 mil ton (2T24) vs. 105 mil ton (2T23). Atualmente, as operações de Barter representam **42% dos negócios do AgroGalaxy**.



Receita líquida: R\$ 1,1 bi (-42%) no 2T24: decorrente, primordialmente da **queda no volume de insumos (-48%) e cut-off de fertilizantes** de cerca de R\$90 milhões maior que 2T23.



Expansão de 2,9 p.p. na margem bruta de insumos no 2T24 (19,5%) e de 1,1 p.p. no 1S24 (16,5%).



Melhoria do mix de vendas: maior participação nas Especialidades (17,0% do mix, +7,5 p.p.) no 2T24.



SG&A (ex-D&A e PDD): redução de 17% (-R\$26 mi) no 2T24 vs. 2T23 e de 22% (-R\$182 mi) nos LTM2T24 vs. LTM2T23, em linha com o novo modelo organizacional, de forma a enfrentar a volatilidade do mercado.

Fale com o RI



Eron Martins
CFO e DRI



Flavia Alves Costa
Analista de RI



ri@agrogalaxy.com.br

AGXY

B3 LISTED NM

**AgroGalaxy
Participações S.A.**

Companhia Aberta, com
sede na

Rua T-37, nº 35, salas de nº
2301 a 2311, Goiânia –
Goiás, CEP 74230-025

ri.agrogalaxy.com.br



Videoconferência

15 de agosto de 2024 (quinta-feira)

11h (Horário de Brasília) | 10h (EST)

Português com tradução simultânea para o Inglês

Clique [aqui](#) para se inscrever na videoconferência

Release de Resultados | 2T24, 1S24 e LTM 2T24

Mensagem do Presidente

Em mais um ciclo de resultados, venho aqui apresentar a vocês algumas impressões do mercado e de como estamos atuando. Continuamos atravessando um momento desafiador no setor do agronegócio e nosso desempenho reflete as dificuldades enfrentadas por todo o mercado. Os efeitos das mudanças que fizemos nos últimos meses, em busca de mais eficiência e agilidade, se tornaram mais evidentes, demonstrando que foram decisões oportunas e necessárias para continuar apoiando agricultoras e agricultores neste cenário ainda adverso.

Mesmo em condições historicamente menos favoráveis, tivemos um crescimento de 30% na carteira de pedidos entre junho e julho de 2024 em comparação ao mesmo período de 2023, o que nos dá bons sinais para os próximos períodos.

Além disso, atingimos um recorde nas operações de barter, uma prioridade crucial para nossa empresa, com um aumento expressivo nos pedidos. As operações em barter agora representam 42% dos negócios do AgroGalaxy, totalizando 377 mil toneladas no trimestre, em comparação com 105 mil toneladas do ano anterior. Isto é um sinal muito saudável para o agronegócio, porque os agricultores e agricultoras estão travando os custos operacionais trazendo mais segurança para toda a cadeia na próxima safra.

Nossa margem bruta de insumos expandiu significativamente, atingindo 19,5% no segundo trimestre, um aumento de 2,9 pontos percentuais. Esta expansão demonstra a eficácia de nossa estratégia em focar no mix de especialidades, que tradicionalmente trazem mais margem bruta.

Continuamos fortes no compromisso de reduzir despesas gerais e administrativas para manter nossa eficiência operacional, registrando uma redução de 17% no período. Essas medidas são essenciais para enfrentarmos a volatilidade do mercado.

A queda na produção da safrinha 2024, impactada por condições climáticas adversas em alguns Estados, a oscilação no preço de insumos em geral e os reflexos ainda presentes da virada do ciclo na safra 22/23, se traduzem num agricultor investindo de forma seletiva e prudente. Esses fatores, naturalmente, impactaram nosso desempenho no período.

Nossos resultados estão em linha com a natural sazonalidade do agronegócio e não refletem alguns sinais promissórios já visíveis no panorama da safra 24/25. A partir da metade do 2º trimestre, notamos um aumento substancial no ritmo de pedidos para a Safra 24/25, ainda maior do que a média da safra anterior. Essa aceleração do encarteiramento de pedidos e o aumento de negócios em barter, a maior probabilidade de um clima favorável para o desenvolvimento das lavouras e uma relação de troca mais estável, em linha com as médias históricas, são sinais claros de recuperação que alimentam nosso otimismo.

Continuaremos alavancando nossas fortalezas, como nossa ampla cobertura geográfica, o foco no crescimento em segmentos chave, como especialidades e sementes, a sinergia com o negócio de originação de grãos, a parceria com os melhores fornecedores do mercado e a disciplina na procura de maior eficiência operacional.

Aqui no AgroGalaxy, estamos dedicados e preparados para transformar os desafios atuais em oportunidades, para crescer com valor e prosperar junto aos nossos clientes.

Axel Labourt, CEO AgroGalaxy

Release de Resultados | 2T24, 1S24 e LTM 2T24

Sazonalidade (Insumos)

O agronegócio apresenta sazonalidade relevante ao longo do ano, especialmente em razão dos ciclos da lavoura que dependem de condições climáticas específicas. O Brasil possui condições únicas de clima comparado com outros países produtores de commodities agrícolas, possibilitando o plantio de duas a três safras na mesma área por ano.

Assim, considerando que as atividades dos clientes da Companhia estão diretamente relacionadas aos ciclos das lavouras e têm natureza sazonal, as receitas de insumos também apresentam sazonalidade pronunciada.

A sazonalidade das lavouras também implica a sazonalidade do lucro bruto apurado em bases diferentes do exercício social, o que pode causar um efeito sazonal relevante nos resultados operacionais apurados em trimestres diferentes do exercício social.

Release de Resultados | 2T24, 1S24 e LTM 2T24

Destaques

Destaques Financeiros (R\$ milhões)	2T23	2T24	Var. %	1S23	1S24	Var.%	LTM 2T23	LTM 2T24	Var.%
Receita líquida total	1.832,0	1.056,1	-42,4%	4.617,3	2.652,5	-42,6%	11.097,5	7.434,3	-33,0%
Receita de insumos	478,6	200,9	-58,0%	2.055,9	892,3	-56,6%	7.245,0	4.165,6	-42,5%
Receita de grãos	1.353,4	855,3	-36,8%	2.561,4	1.760,2	-31,3%	3.852,5	3.268,7	-15,2%
Variação volume	8,0%	-47,9%	n.m.	8,0%	-35,8%	n.m.	1,2%	-10,8%	n.m.
Variação preço	-46,7%	-10,1%	+36,6 p.p.	-46,7%	-20,8%	+25,9 p.p.	-18,4%	-31,7%	-13,3 p.p.
Lucro bruto ajustado¹	93,3	50,9	-45,4%	350,7	150,5	-57,1%	1.392,6	802,8	-42,4%
% receita líquida	5,1%	4,8%	-0,3 p.p.	7,6%	5,7%	-1,9 p.p.	12,5%	10,8%	-1,8 p.p.
Mg. de insumos	16,6%	19,5%	+2,9 p.p.	15,4%	16,5%	+1,1 p.p.	18,3%	19,2%	+0,9 p.p.
Mg. de grãos	1,0%	1,4%	+0,4 p.p.	1,3%	0,2%	-1,1 p.p.	1,7%	0,1%	-1,6 p.p.
EBITDA Ajustado²	-72,5	-83,4	15,0%	-13,9	-178,5	n.m.	504,0	177,6	-64,8%
Margem EBITDA Ajustado	-4,0%	-7,9%	-3,9 p.p.	-0,3%	-6,7%	-6,4 p.p.	4,5%	2,4%	-2,2 p.p.
Lucro (prejuízo) Líquido Ajustado²	-257,1	-362,4	40,9%	-353,8	-612,1	73,0%	-147,5	-592,8	302,0%
Margem Lucro Ajustado	-14,0%	-34,3%	-20,3 p.p.	-7,7%	-23,1%	-15,4 p.p.	-1,3%	-8,0%	-6,6 p.p.
Dívida Líquida	-	-	-	-	-	-	1.677,6	1.512,4	-9,8%

¹Lucro bruto ajustado: considera: (a) ganhos ou perdas com variação no valor justo de commodities; (b) ganhos ou perdas com variação cambial; (c) impacto negativo do efeito caixa referente as contraprestações de aluguel; e (c) reversão de efeito de despesas não usuais.

²EBITDA ajustado e Lucro ajustado: os ajustes realizados são demonstrados na tabela do Anexo II.

Release de Resultados | 2T24, 1S24 e LTM 2T24

Resultados 2T24 vs. 2T23

Receita Líquida

Evolução Receita Líquida (R\$ milhões)

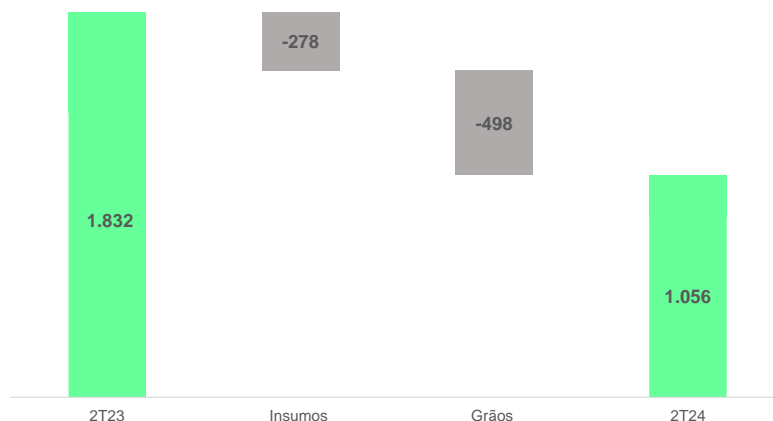

No 2T24, a receita líquida totalizou R\$ 1,1 bilhão, uma queda de 42% em relação ao 2T23. A queda na receita de grãos se deve principalmente à queda no preço (-27%) e no volume (-13%), consistente com o mercado, que encerrou o período com uma produção abaixo do estimado (milho e soja) e perda de produtividade tendo o clima desfavorável como o responsável, de acordo com dados da CONAB.

Já a redução de receita de insumos se deve (i) a queda no volume (-48%) afetado pelo maior cut-off* de fertilizantes -R\$ 170 milhões em 2T24, ante -R\$ 76 milhões no 2T23; e (ii) a queda no preço (-10%).

O incremento de cerca de R\$ 90 milhões que poderia ter sido registrado como receita no 2T24, decorrente do maior cut-off, foi postergado para o próximo trimestre. Se desconsiderássemos o maior cut-off ocorrido no trimestre, o impacto da queda no volume seria de -25% vis-à-vis os -48% registrados no 2T24.

*Cut-off: houve faturamento dos produtos, porém não houve tempo suficiente para a entrega.

Mix de Insumos

O segmento de especialidades, que apresenta a maior margem, teve ganho de participação no mix de insumos do 2T24 atingindo 17,0% do mix (+7,5 p.p.), grande parte desse ganho de mix veio da redução da representatividade de fertilizantes, saindo de 49,7% no 2T23 para 44,5% no 2T24 (-5,2 p.p.). As soluções sustentáveis, que incluem produtos biológicos e organominerais, representaram 46,8% do segmento de especialidades no 2T24.

Mix da receita de insumos (%)

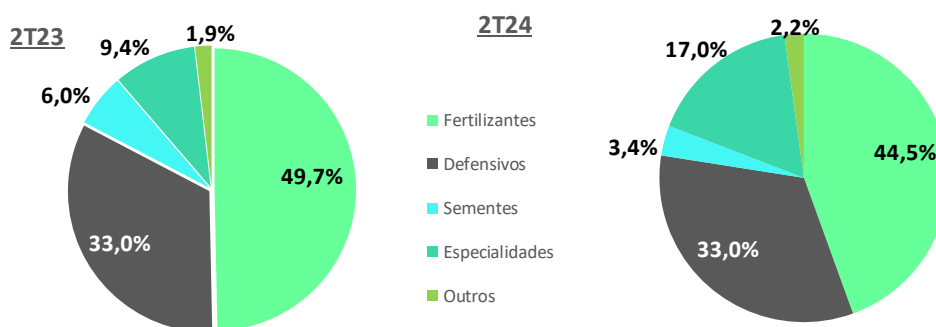

Release de Resultados | 2T24, 1S24 e LTM 2T24

Lucro e Margem Bruta Ajustadas*

Evolução do Lucro Bruto (R\$ milhões) e da Margem Bruta Ajustada (%)

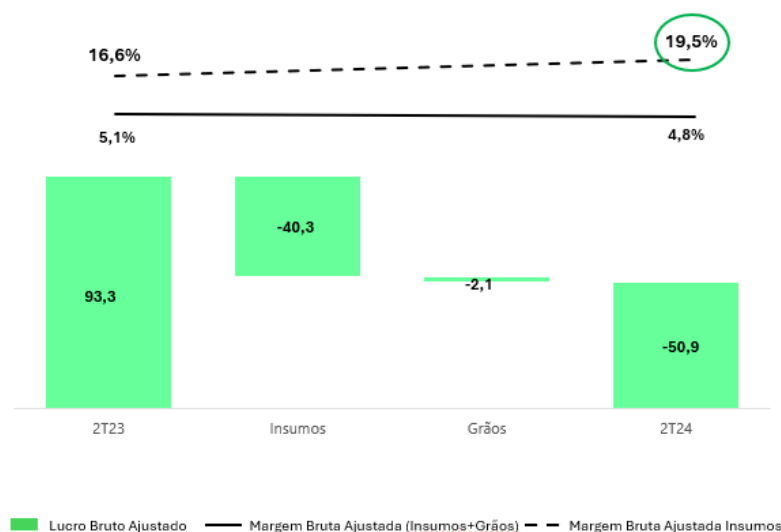

Destaca-se a margem bruta ajustada de insumos de 19,5%, um aumento de 2,9 p.p. em relação ao 2T23. O aumento no mix de especialidades, segmento com maior margem bruta que atingiu 17,0% no 2T24 vs. 9,4% no 2T23, e a redução de vendas no segmento de fertilizantes, tradicionalmente de menor lucratividade, contribuíram para a expansão da margem bruta ajustada de insumos.

O Lucro bruto ajustado atingiu R\$ 51 milhões no 2T24 vs. R\$ 93 milhões no 2T23, com margem de 4,8%, praticamente estável em relação ao 2T23 (-0,3 p.p.).

* Margem bruta Ajustada: desconsidera os ganhos ou perdas com variação no valor justo de commodities e considera os ganhos ou perdas com variação cambial ajustados no EBITDA para fins de apuração da margem.

SG&A – Despesas com Vendas, Administrativas e Gerais

Redução das Despesas (ex-D&A e PDD) (R\$ milhões)

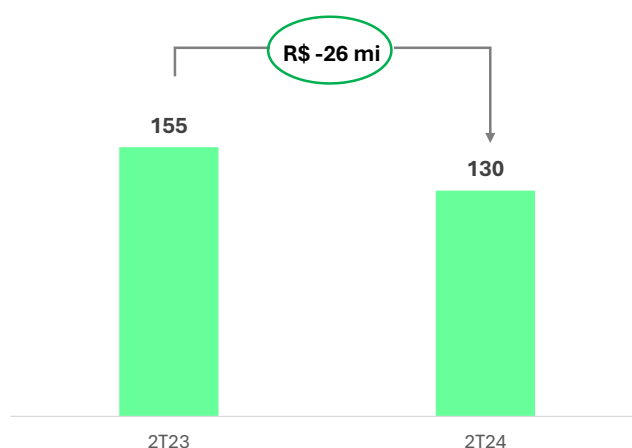

As despesas ex-depreciação, amortização e PDD, totalizaram R\$ 130 milhões, redução de R\$ 26 milhões na comparação entre o 2T24 vs. 2T23. A redução das despesas no período faz parte do conjunto de ações que vem sendo tomadas pela Companhia de forma a refletir o novo modelo de negócios, tendo no 2T24 vs. 2T23 reportado (i) redução de 50% em despesas fixas, e (ii) redução de 50% em despesas com comissão, logística e despesas variáveis.

Release de Resultados | 2T24, 1S24 e LTM 2T24

EBITDA Ajustado

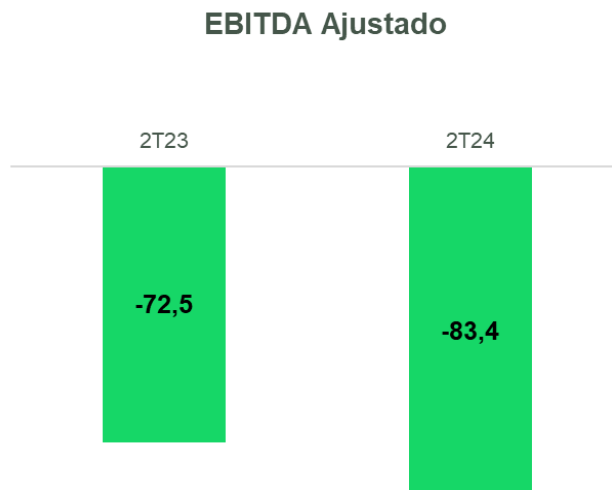

O EBITDA ajustado ficou negativo em R\$ 83 milhões no 2T24. A margem EBITDA ajustada ficou negativa em 7,9%. A queda do EBITDA decorre da redução de receita e, conseqüentemente, menor lucro bruto ajustado.

Release de Resultados | 2T24, 1S24 e LTM 2T24

Resultado Financeiro

Resultado Financeiro Líquido Ajustado (R\$ milhões)	2T23	2T24	Var. (%)
Ajuste a valor presente despesa	-142,3	-79,4	-37,0%
Juros sobre empréstimos e financiamento	-67,3	-58,2	-7,0%
Juros passivos (CRA, juros renegociação ou atraso)	-66,9	-153,0	20,2%
Descontos concedidos e outras despesas	-43,3	-57,0	-48,6%
Subtotal Despesas financeiras	-319,8	-347,6	8,7%
Ajuste a valor presente receita	102,9	55,9	-33,1%
Juros ativos	20,7	19,4	13,7%
Descontos por antecipação de pagamentos	13,2	4,0	-77,6%
Rendimento de aplicações e outras receitas financeiras	15,6	16,6	20,9%
Subtotal Receitas financeiras	152,3	95,9	-37,1%
Ajustes			
Variação cambial	27,1	-39,3	-172,2%
Valor justo contrato a termo - commodities agrícolas	10,4	-15,4	-192,6%
Instrumentos financeiros derivativos/IFRS 16/Outros	-36,0	68,7	-211,4%
Total de ajustes	1,5	14,0	n.m.
Resultado financeiro ajustado líquido	-166,0	-237,8	43,2%

Lucro (Prejuízo) Líquido Ajustado

Lucro (Prejuízo) líquido Ajustado

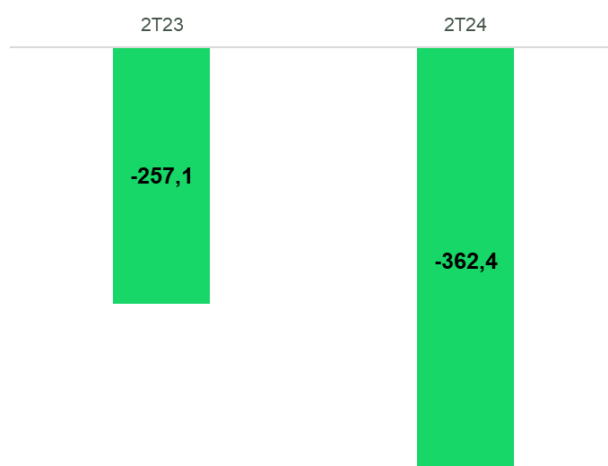

No 2T24, o prejuízo ajustado foi de R\$ 362 milhões, redução decorrente do resultado operacional da empresa.

Release de Resultados | 2T24, 1S24 e LTM 2T24

Resultados 1S24 vs. 1S23 e LTM2T24 vs. LTM2T23

Receita Líquida

(R\$ milhões)	1S23	1S24	Var. %	LTM2T23	LTM2T24	Var. %
Receita Líquida Total	4.617,3	2.652,5	-42,6%	11.097,5	7.434,3	-33,0%
Receita líq. insumos	2.055,9	892,3	-56,6%	7.245,0	4.165,6	-42,5%
Receita líq. grãos	2.561,4	1.760,2	-31,3%	3.852,5	3.268,7	-15,2%

Mix de Receita de Insumos

	1S23	1S24	Var. %	LTM2T23	LTM2T24	Var. %
Fertilizantes	34,1%	27,4%	-6.7 p.p.	32,8%	34,9%	+2.1 p.p.
Defensivos	39,8%	39,6%	-0.3 p.p.	37,2%	32,8%	-4.4 p.p.
Sementes	16,5%	19,9%	+3.3 p.p.	22,0%	20,6%	-1.5 p.p.
Especialidades	8,5%	12,2%	+3.7 p.p.	6,8%	11,1%	+4.2 p.p.
Outros	1,0%	1,0%	+0.0 p.p.	1,2%	0,7%	-0.5 p.p.

Lucro Bruto ajustado*

(R\$ milhões)	1S23	1S24	Var. %	LTM2T23	LTM2T24	Var. %
Lucro Bruto Ajustado	350,7	150,5	-57,1%	1.392,6	802,8	-42,4%
% Receita líquida	7,6%	5,7%	-1,9 p.p.	12,5%	10,8%	-1,8 p.p.
Mg. de insumos	15,4%	16,5%	+1,1 p.p.	18,3%	19,2%	+0,9 p.p.
Mg. de grãos	1,3%	0,2%	-1,1 p.p.	1,7%	0,1%	-1,6 p.p.

* Lucro bruto ajustado: desconsidera os ganhos ou perdas com variação no valor justo de commodities e considera os ganhos ou perdas com variação cambial ajustados no EBITDA para fins de apuração da margem

SG&A ajustado - Despesas com Vendas, Administrativas e Gerais

(R\$ milhões)	1S23	1S24	Var. %	LTM2T23	LTM2T24	Var. %
SG&A (ex-DA e PDD) ajustado	349	284	-18,9%	827	644	-22,0%
SG&A/ROL	7,6%	10,7%	+3,1 p.p.	7,4%	8,7%	+1,2 p.p.

EBITDA Ajustado*

(R\$ milhões)	1S23	1S24	Var. %	LTM2T23	LTM2T24	Var. %
EBITDA Ajustado	-13,9	-178,5	n.m.	504,0	177,6	-64,8%
Margem EBITDA Ajustado	-0,3%	-6,7%	-6,4 p.p.	4,5%	2,4%	-2,2 p.p.

* EBITDA ajustado e Lucro ajustado: os ajustes realizados são demonstrados na tabela do Anexo II.

Lucro (Prejuízo) Líquido Ajustado *

(R\$ milhões)	1S23	1S24	Var. %	LTM2T23	LTM2T24	Var. %
Lucro Líquido Ajustado	-353,8	-612,1	73,0%	-147,5	-592,8	n.m.
% Margem Lucro Ajustado	-7,7%	-23,1%	-15,4 p.p.	-1,3%	-8,0%	-6,6 p.p.

* EBITDA ajustado e Lucro ajustado: os ajustes realizados são demonstrados na tabela do Anexo II

Release de Resultados | 2T24, 1S24 e LTM 2T24

Geração (Consumo) Operacional de Caixa (R\$ mi)



Dias de Giro - Total	LTM2T23	LTM2T24	Δ
Ativo			
Prazo Médio de Recebimento	177	104	73
Prazo Médio de Estocagem	48	58	-10
Ciclo Operacional	225	161	63
Passivo			
Prazo Médio de Pagamento	211	161	51
Dias de Ciclo de Caixa	13	1	13

Dívida Líquida (R\$ milhões)

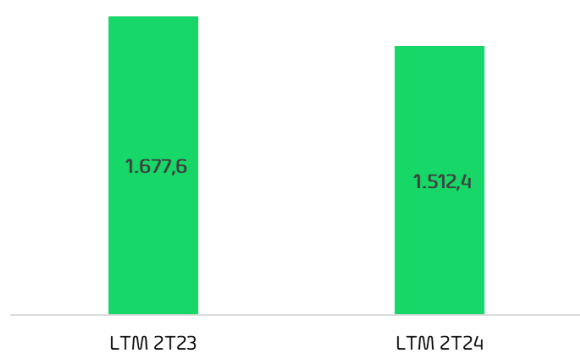

A dívida líquida* totalizou R\$ 1,5 bilhão em junho de 2024, uma redução de 9,8% vs. junho de 2023.

* Dívida líquida considerada empréstimos e financiamentos, deduzido do caixa e equivalente de caixa e ativos financeiros, passivo de arrendamento veículos/outros, bem como, obrigações com título securitizados CRA - Certificados de Recebíveis do Agronegócio - que são classificadas como dívida no Passivo circulante e refere-se a operações de títulos de clientes colocados no mercado para financiar o produtor rural.

Release de Resultados | 2T24, 1S24 e LTM 2T24

ESG

No segundo trimestre de 2024, a Diretoria do AgroGalaxy, apoiada pelo Comitê de Sustentabilidade em seu papel de assessoramento ao Conselho de Administração, dedicaram-se a remodelar a estrutura ESG da companhia. As discussões tiveram como base o aprimoramento da governança ESG em linha com os desafios operacionais e financeiros do negócio. Desta forma, o modelo adotado para continuidade da jornada ESG ficou conforme descrito abaixo:

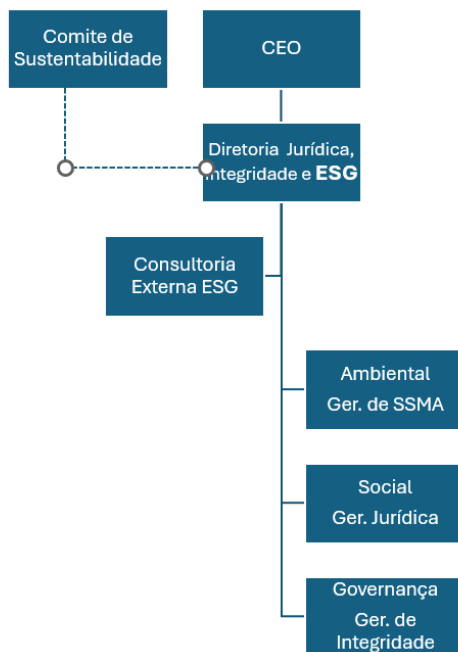

A estrutura de ESG do AgroGalaxy foi repensada com o objetivo aprimorar a sinergia das iniciativas internas com as demandas do mercado, assim como com o momento do negócio, criando especialmente uma maior conscientização e engajamento do público interno com os temas abordados pelas três dimensões que compõem o ESG, e assim, de modo a permitir que este público incorpore os conceitos, as políticas, compromissos e práticas de ESG no dia a dia do negócio.

A ideia inicial é desenvolver a cultura do ESG para o negócio e pelo negócio. Esta remodelagem criou a oportunidade de implementar uma estrutura transversal, onde as dimensões trabalhadas sejam abordadas por profissionais com competências e experiências diversas, nos permitindo pensar o ESG como ferramenta para sustentação e crescimento do negócio da Companhia, onde os colaboradores possam multiplicar seus conhecimentos e iniciativas o que certamente proporcionará impactos positivos para a Companhia e seus stakeholders, através do fortalecimento da cultura, do alcance das metas, convergência de interesses e estreitamento das relações.

Priorização das metas e iniciativas ESG para 2024

Em busca de manter o equilíbrio das demandas do negócio com as demandas da sociedade, para 2024 estão sendo priorizadas as iniciativas diretamente conectadas com o core business da companhia, claramente identificadas nas metas ambientais.

A exemplo disso, a companhia publicou a meta 1 de ESG, no último Relatório Anual, em que o AgroGalaxy se compromete a aumentar a participação de soluções sustentáveis no mix de produtos comercializados, na comparação com o ano de 2023, para atingir:

10% de participação no faturamento de fertilizantes organominerais em relação ao total de fertilizantes;

30% de participação no faturamento de especialidades em relação ao total de defensivos agrícolas.

Essa meta contribui diretamente com o objetivo de fortalecer o AgroGalaxy como parceiro do agricultor brasileiro com uma oferta de produtos e serviços que o apoie na sua transição para a agricultura regenerativa. Isso porque os fertilizantes organominerais são considerados mais sustentáveis em comparação aos fertilizantes comuns, pois combinam nutrientes minerais com matéria orgânica, melhorando a eficiência de absorção dos nutrientes pelas plantas. Além disso, liberam nutrientes gradualmente, reduzindo a lixiviação e evitando possíveis contaminações de água. Os fertilizantes organominerais ajudam a melhorar a estrutura do solo e, de forma geral, na sua cadeia de produção reduzem a dependência

Release de Resultados | 2T24, 1S24 e LTM 2T24

por recursos não renováveis e os diversos impactos ambientais associados à mineração e à fabricação de fertilizantes minerais convencionais.

Já as especialidades, em geral, são consideradas mais sustentáveis que os defensivos agrícolas, principalmente, porque têm menor impacto ambiental e menor toxicidade para seres humanos, animais e organismos não-alvo. Elas são formuladas para degradar-se mais rapidamente no ambiente, têm uso mais direcionado e, frequentemente, exigem menos quantidade para alcançar os mesmos resultados. Isso contribui para a segurança alimentar, reduz possíveis resíduos de agrotóxicos nos alimentos, além de melhorar a saúde dos trabalhadores que estão diretamente ligados ao manuseio dos produtos.

Release de Resultados | 2T24, 1S24 e LTM 2T24

Ajustes nos resultados

O **EBITDA ajustado** é impactado pelo efeito caixa das contraprestações pagas de arrendamento de imóveis (lojas) no período e não considera: (i) *MTM commodities*: ganhos ou perdas com variação no valor justo de *commodities*, uma vez que a marcação de valor justo no fechamento de cada exercício não afeta o caixa e não representam o resultado de compra e venda; (ii) variação cambial de operações de hedge realizadas com o propósito de proteção da receita ou do custo dos produtos; (iii) itens não-recorrentes (e.g. créditos extemporâneos, consultorias estratégicas e despesas com reestruturações do quadro de pessoal); e (iv) financeiro comercial: juros passivos, juros ativos, descontos concedidos e descontos obtidos.

Além dos itens (i), (ii) e (iii) mencionados acima, o **lucro líquido ajustado** exclui do cálculo: (v) a amortização da mais valia na combinação de negócio; (vi) variação cambial não liquidada (*accrual* e *MTM*); (vii) os efeitos do CPC 06/IFRS 16 e outros; e (viii) os impactos de IR/CS diferidos.

Para mais detalhes, vide [apresentação de ajustes](#) disponível no site de RI.

Release de Resultados | 2T24, 1S24 e LTM 2T24

Anexo I – DRE, BP e DFC

Demonstração do Resultado Ajustada (Em R\$ milhares)

	2T23	2T24	Var.	1S23	1S24	Var.	LTM 2T23	LTM 2T24	Var.
Receita líquida do período	1.832.007	1.056.118	-42,4%	4.617.297	2.652.485	-42,6%	11.097.486	7.434.285	-33,0%
Insumos	478.597	200.856	-58,0%	2.055.892	892.253	-56,6%	7.244.985	4.165.610	-42,5%
Grãos	1.353.410	855.262	-36,8%	2.561.405	1.760.232	-31,3%	3.852.501	3.268.675	-15,2%
(-) Custo das mercadorias vendidas	-1.738.746	-1.005.215	-42,2%	-4.266.629	-2.502.026	-41,4%	-9.704.841	-6.631.487	-31,7%
Insumos	-399.212	-161.746	-59,5%	-1.738.775	-744.964	-57,2%	-5.916.163	-3.364.744	-43,1%
Grãos	-1.339.534	-843.468	-37,0%	-2.527.854	-1.757.062	-30,5%	-3.788.679	-3.266.743	-13,8%
Lucro bruto do período	93.261	50.903	-45,4%	350.668	150.459	-57,1%	1.392.645	802.798	-42,4%
% receita líquida	5,1%	4,8%	-0,3 p.p.	7,6%	5,7%	-1,9 p.p.	12,5%	10,8%	-1,8 p.p.
% receita líquida Insumos	16,6%	19,5%	+2,9 p.p.	15,4%	16,5%	+1,1 p.p.	18,3%	19,2%	+0,9 p.p.
% receita líquida Grãos	1,0%	1,4%	+0,4 p.p.	1,3%	0,2%	-1,1 p.p.	1,7%	0,1%	-1,6 p.p.
(-) despesas de vendas	-99.557	-53.059	-46,7%	-226.607	-165.554	-26,9%	-511.695	-270.703	-47,1%
(-) despesas administrativas	-64.334	-76.686	19,2%	-146.613	-163.411	11,5%	-394.470	-379.550	-3,8%
(-) outras receitas e despesas operacionais	-1.888	-4.569	142,0%	8.640	0	-100,0%	17.507	25.072	43,2%
(-) depreciação e amortização (b)	-17.833	-31.760	78,1%	-35.777	-54.880	53,4%	-65.808	-114.387	73,8%
Total das despesas (SG&A)	-183.612	-166.073	-9,6%	-400.357	-383.845	-4,1%	-954.465	-739.567	-22,5%
Lucro antes do resultado financeiro (a)	-90.351	-115.170	27,5%	-49.689	-233.386	369,7%	438.179	63.230	-85,6%
% receita líquida	-4,9%	-10,9%	-6,0 p.p.	-1,1%	-8,8%	-7,7 p.p.	3,9%	0,9%	-3,1 p.p.
(-) Resultado financeiro	-165.985	-237.761	43,2%	-293.584	-378.500	28,9%	-564.863	-687.108	21,6%
(-) Imposto de renda e contribuição social	-784	-9.465	1107,0%	-10.487	-167	-98,4%	-20.791	31.040	-
(=) Resultado líquido do período ajustado	-257.120	-362.396	40,9%	-353.760	-612.053	73,0%	-147.474	-592.837	302,0%
% receita líquida	-14,0%	-34,3%	-20,3 p.p.	-7,7%	-23,1%	-15,4 p.p.	-1,3%	-8,0%	-6,6 p.p.
(+) Depreciação e amortização (b)	17.833	31.760	78,1%	35.777	54.880	53,4%	65.808	114.387	73,8%
EBITDA (a) + (b) ajustado	-72.518	-83.410	15,0%	-13.912	-178.507	1183,2%	503.987	177.618	-64,8%
% receita líquida	-4,0%	-7,9%	-3,9 p.p.	-0,3%	-6,7%	-6,4 p.p.	4,5%	2,4%	-2,2 p.p.

Release de Resultados | 2T24, 1S24 e LTM 2T24

Balancos Patrimoniais (Em R\$ milhares)

Ativo	31 de dezembro de 2023	30 de Junho de 2024
Circulante		
Caixa e equivalentes de caixa	738.306	393.261
Ativos financeiros	309.105	78.480
Contas a receber de clientes	3.327.372	2.308.665
Estoques	839.835	1.080.616
Tributos a recuperar	67.658	64.848
Imposto de renda e contribuição social a recuperar	47.187	48.945
Instrumentos financeiros derivativos	34.687	108.101
Outros ativos	189.317	165.291
Total do ativo circulante	5.553.467	4.248.207
Não circulante		
Realizável a longo prazo		
Ativos financeiros	125.476	268.636
Contas a receber de clientes	237.432	208.207
Instrumentos financeiros derivativos	209	138
Tributos a recuperar	93.990	96.402
Imposto de renda e contribuição social a recuperar	1.184	4.931
Depósitos judiciais	6.242	6.231
Imposto de renda e contribuição social diferidos	188.874	208.197
Outros ativos	41.736	50.089
	695.143	842.831
Investimentos	1.320	2.366
Imobilizado	219.657	215.567
Intangível	1.071.336	1.054.234
Direito de uso	173.093	149.624
Total do ativo não circulante	2.160.549	2.264.622
Total do ativo	7.714.016	6.513.329

Release de Resultados | 2T24, 1S24 e LTM 2T24

Passivo e Patrimônio Líquido	31 de dezembro de 2023	30 de Junho de 2024
Circulante		
Fornecedores	3.053.457	2.783.809
Empréstimos e financiamentos	1.473.969	741.289
Passivo de arrendamento	69.918	65.644
Instrumentos financeiros derivativos	21.202	2.805
Obrigações por cessão de crédito	946.816	451.029
Adiantamentos de clientes	362.204	376.526
Outros passivos com partes relacionadas		91.031
Outros passivos	219.620	177.946
Total do passivo circulante	6.147.186	4.690.079
Não circulante		
Fornecedores	256	271
Empréstimos e financiamentos	0	559.356
Passivo de arrendamento	96.115	75.723
Instrumentos financeiros derivativos	0	703
Obrigações por cessão de crédito	0	361.398
Provisões para contingências	8.304	7.780
Outros ativos com partes relacionadas	38.017	0
Imposto de renda e contribuição social diferidos	70.001	64.702
Adiantamento para futuro aumento de capital	150.000	0
Outros passivos	67.475	29.285
Total do passivo não circulante	430.168	1.099.218
Total do passivo	6.577.354	5.789.297
Patrimônio líquido		
Capital social	789.221	951.632
Reservas de capital	490.944	490.944
Ações em tesouraria	-34.037	-34.037
Ajustes de avaliação patrimonial	21.985	22.689
Prejuízos Acumulados	-154.727	-726.092
Patrimônio líquido atribuível aos acionistas controladores	1.113.386	705.136
Patrimônio líquido atribuível aos acionistas não controladores	23.276	18.896
Total do patrimônio líquido	1.136.662	724.032
Total do passivo e do patrimônio líquido	7.714.016	6.513.329

Release de Resultados | 2T24, 1S24 e LTM 2T24

Demonstração de Fluxo de Caixa – Método Indireto (Em R\$ milhares)

	Jun/23	Jun/24
ATIVIDADES OPERACIONAIS		
RESULTADO ANTES DO IMPOSTO DE RENDA E CONTRIBUIÇÃO SOCIAL	(373.366)	(600.199)
Ajustes por:		
Depreciação e amortização	68.088	77.179
Ajuste a valor presente	32.334	125.051
Apropriação de encargos financeiros de arrendamento	16.201	15.230
Resultado na alienação e baixa de ativos imobilizado, líquido	2.125	(2.441)
Provisão para perda estimada nos estoques, líquida	(9.451)	(10.471)
Perda/(ganho) no valor justo de contratos a termo pela marcação à mercado - commodities agrícolas	(204.495)	442
(Ganho)/perda no valor justo de contratos a termo pela realização - commodities agrícolas	19.064	(68.330)
(Ganho)/perda com instrumentos financeiros derivativos, líquidos	74.289	(76.428)
Despesas com juros sobre empréstimos e financiamentos	141.395	117.993
Variação cambial sobre empréstimos e financiamentos	10.178	(4.602)
Pagamento baseado em ações	2.489	704
Provisão para perda estimada com créditos de liquidação duvidosa	15.138	45.429
	1.211	2.533
Decréscimo (acrécimo) em ativos		
Partes relacionadas	15.601	(3.053)
Contas a receber de clientes	1.447.205	990.101
Estoques	85.007	(160.714)
Adiantamento a fornecedores	10.681	21.065
Tributos a recuperar	(7.629)	(5.107)
Outros ativos	22.292	(6.427)
Acrécimo (decrécimo) em passivos		
Partes relacionadas	923	45.456
Fornecedores e outras contas a pagar	(1.250.380)	(425.312)
Tributos a recolher	(16.370)	(2.107)
Salários e encargos sociais	(5.510)	(2.853)
Adiantamento de clientes e outros passivos	126.164	(19.846)
Caixa gerado das operações	223.184	53.293
Pagamento de imposto de renda e contribuição social	(12.214)	(147)
Pagamento de juros	(277.072)	(209.701)
Caixa líquido aplicado pelas atividades operacionais	(66.102)	(156.555)
ATIVIDADES DE INVESTIMENTOS		
Adições de imobilizado	(28.075)	(18.998)
Adições de intangível	(44.134)	(15.743)
Recebimentos por venda de ativo imobilizado	0	11.072
Aplicações em ativos financeiros, líquidos	(330.177)	86.966
Caixa líquido (aplicado nas) / gerado pelas atividades de investimentos	(402.386)	63.296

Release de Resultados | 2T24, 1S24 e LTM 2T24

ATIVIDADES DE FINANCIAMENTOS		
Empréstimos financiamentos captados	998.242	383.413
Empréstimos e financiamento – recursos securitizados	402.240	278.626
Empréstimos e financiamento – partes relacionadas	1.810	53.014
Pagamento de empréstimos e financiamentos	(956.453)	(526.755)
Pagamento de recursos securitizados	(138.443)	(406.662)
Pagamento de contratos de arrendamentos	(43.633)	(45.833)
Aumento de capital de acionistas	0	12.411
Caixa líquido gerado pelas (aplicado nas) atividades de financiamentos	263.763	(251.786)
No início do exercício	1.077.875	738.306
No final do exercício	873.150	393.261
Redução líquida no caixa e equivalentes de caixa	(204.725)	(345.045)

Release de Resultados | 2T24, 1S24 e LTM 2T24

Anexo II – Reconciliações EBITDA, Lucro Líquido e Lucro Bruto Ajustados

Lucro Bruto (Em milhares de R\$)	2T23	2T24	Var. %	1S23	1S24	Var. %	LTM2T23	LTM2T24	Var. %
Lucro bruto do período	-24.920	24.902	n.m.	381.496	98.090	-74,3%	1.374.150	685.462	-50,1%
(+/-) Valor justo commodities e mais valia ⁽¹⁾	95.870	33.607	-64,9%	-43.492	39.688	n.m.	10.418	95.155	813,4%
(+/-) Variação cambial operacional ⁽³⁾	11	0	-100,0%	0	0	n.m.	-22.887	0	-100,0%
(+/-) IFRS16 Silos e Outras Rec/Desp	34.257	-7.605	n.m.	24.621	12.680	-48,5%	42.921	10.223	-76,2%
Margem Bruta Ajustada	105.218	50.904	-51,6%	362.625	150.459	-58,5%	1.404.602	790.840	-43,7%
% Margem Bruta Ajustada	5,7%	4,8%	-0,9 p.p.	7,9%	5,7%	-2,2 p.p.	12,7%	10,6%	-2,0 p.p.

EBITDA (Em milhares de R\$)	2T23	2T24	Var. %	1S23	1S24	Var. %	LTM2T23	LTM2T24	Var. %
EBITDA Contábil (a) + (b)	-159.888	-115.689	-27,6%	42.235	-210.590	-598,6%	541.789	99.951	-81,6%
% receita líquida	-8,7%	-11,0%	-2,2 p.p.	0,9%	-7,9%	-8,9 p.p.	4,9%	1,3%	-3,5 p.p.
(+/-) Valor justo commodities ⁽¹⁾	95.870	33.607	-64,9%	-43.492	39.688	n.m.	10.418	95.155	813,4%
(-) CPC 06(R2)/IFRS 16 imóveis ⁽²⁾	-14.292	-13.024	-8,9%	-26.422	-27.012	2,2%	-51.511	-53.204	3,3%
(+/-) Variação cambial operacional ⁽³⁾	11	0	n.m.	0	0	n.m.	-22.887	0	n.m.
(+/-) Receita e despesas não recorrentes ⁽⁴⁾	5.781	11.696	102,3%	13.767	19.407	41,0%	26.178	35.716	36,4%
EBITDA do período Ajustado	-72.518	-83.410	15,0%	-13.912	-178.507	1183,2%	503.987	177.617	-64,8%
% Margem EBITDA Ajustado	-4,0%	-7,9%	-3,9 p.p.	-0,3%	-6,7%	-6,4 p.p.	4,5%	2,4%	-2,2 p.p.

Lucro Líquido (Em milhares de R\$)	2T23	2T24	Var. %	1S23	1S24	Var. %	LTM2T23	LTM2T24	Var. %
Lucro (prejuízo) Líquido do período	-388.663	-300.273	-22,7%	-424.888	-575.745	35,5%	-187.401	-518.149	176,5%
(+/-) Valor justo commodities	134.282	-79.083	n.m.	-15.701	-47.865	204,8%	20.933	19.905	-4,9%
(-) CPC 06(R2)/IFRS 16 imóveis	-292	1.829	n.m.	0	3.472	n.m.	6.914	6.832	-1,2%
(+/-) Variação cambial não liquidada	10.605	9.243	-12,8%	28.300	6.223	-78,0%	2.001	13.182	559%
(-) Amortização mais valia combinação de negócio	3.175	4.566	43,8%	9.132	9.132	0,0%	601	19.451	n.m.
(+/-) Receita e despesas não recorrentes	376	10.814	n.m.	8.362	17.352	107,5%	21.347	32.075	50,3%
(+/-) IR/CS - não recorrente e diferido	-16.603	-9.492	-42,8%	41.035	-24.621	n.m.	-11.869	-166.134	n.m.
Lucro (prejuízo) Líquido do período Ajustado	-257.120	-362.396	40,9%	-353.760	-612.053	73,0%	-147.474	-592.838	302,0%
% Margem Lucro Ajustado	-14,0%	-34,3%	-20,3 p.p.	-7,7%	-23,1%	-15,4 p.p.	-1,3%	-8,0%	-6,6 p.p.

¹ Ajustado conforme:

(1) Variação do valor justo das commodities, classificado como receita ou custo operacional, porém sem a efetiva venda ou compra dos estoques.

(2) O impacto do CPC06(R2)/IFRS16, que se refere -aos pagamentos de aluguéis de imóveis, que, a partir da adoção inicial em 2019, deixaram de ser contabilizados como despesa operacional na forma de aluguel e passaram a compor o resultado através da depreciação/amortização do direito ao uso e pela despesa financeira de juros apropriados ao longo do prazo do contrato.

(3) Variação cambial refere-se a valores liquidados que se encontram classificados no resultado financeiro e tem como origem ganho ou perda operacional.

(4) Receita e/ou despesas consideradas de natureza não usuais ou eventuais relacionadas como crédito extemporâneo, consultoria de reestruturação e gastos com M&A / oferta pública, pagamento em ações de controladas.

² Desconsidera os ganhos ou perdas com variação no valor justo de commodities e contratos a termos, variação cambial não liquidada (accrual e MTM), a amortização da mais valia na combinação de negócio, efeitos do CPC 06/IFRS 16 imóveis e as despesas e receitas não recorrentes, além dos impactos de IR/CS diferidos e/ou créditos extemporâneos.

Certificate Of Completion

Envelope Id: 835BC34ADA3840909AC15C5CD65EB855	Status: Completed
Subject: Complete with DocuSign: AgroGalaxy 2º ITR 2024 - Demonstrações financeiras e relatório de revisão	
LoS / Área: Assurance (Audit, CMAAS)	
Tipo de Documento: Relatórios ou Deliverables	
Source Envelope:	
Document Pages: 115	Signatures: 1
Certificate Pages: 2	Initials: 0
AutoNav: Enabled	Envelope Originator:
Envelopeld Stamping: Enabled	Felipe Guedes Resende
Time Zone: (UTC-03:00) Brasilia	Avenida Brigadeiro Faria Lima, 3732, 16º e 17º andares, Edifício Adalmiro Dellape Baptista B32, Itai São Paulo, São Paulo 04538-132
	felipe.resende@pwc.com
	IP Address: 201.56.164.188

Record Tracking

Status: Original 14 August 2024 19:12	Holder: Felipe Guedes Resende felipe.resende@pwc.com	Location: DocuSign
Status: Original 14 August 2024 19:48	Holder: CEDOC Brasil BR_Sao-Paulo-Arquivo-Atendimento-Team@pwc.com	Location: DocuSign

Signer Events

Mauricio Cardoso De Moraes
mauricio.moraes@pwc.com
Partner
PwC BR
Security Level: Email, Account Authentication (None), Digital Certificate

Signature Provider Details:

Signature Type: ICP Smart Card
Signature Issuer: AC SyngularID Multipla

Electronic Record and Signature Disclosure:
Not Offered via DocuSign

Signature

DocuSigned by:
Mauricio Cardoso De Moraes
82D4D08B80E04CE...

Signature Adoption: Pre-selected Style
Using IP Address: 18.231.224.64

Timestamp

Sent: 14 August 2024 | 19:17
Viewed: 14 August 2024 | 19:45
Signed: 14 August 2024 | 19:48

In Person Signer Events

Signature

Timestamp

Editor Delivery Events

Status

Timestamp

Agent Delivery Events

Status

Timestamp

Intermediary Delivery Events

Status

Timestamp

Certified Delivery Events

Status

Timestamp

Carbon Copy Events

Status

Timestamp

Felipe Guedes Resende
felipe.resende@pwc.com
Senior Manager
PwC Brasil

COPIED

Sent: 14 August 2024 | 19:48
Viewed: 14 August 2024 | 19:48
Signed: 14 August 2024 | 19:48

Security Level: Email, Account Authentication (None)

Electronic Record and Signature Disclosure:
Not Offered via DocuSign

Witness Events

Signature

Timestamp

Notary Events	Signature	Timestamp
----------------------	------------------	------------------

Envelope Summary Events	Status	Timestamps
--------------------------------	---------------	-------------------

Envelope Sent	Hashed/Encrypted	14 August 2024 19:17
Certified Delivered	Security Checked	14 August 2024 19:45
Signing Complete	Security Checked	14 August 2024 19:48
Completed	Security Checked	14 August 2024 19:48

Payment Events	Status	Timestamps
-----------------------	---------------	-------------------