

Índice Cielo de Varejo Ampliado

Período analisado: 01/05/23 – 31/05/23

Varejo recua 0,3% em maio em termos nominais

Em relação a maio de 2022. O macrossetor de Bens Duráveis e Semiduráveis foi o principal responsável pelo desempenho negativo

As vendas no Varejo em maio de 2023 caíram 0,3%, em termos nominais, em comparação com o mesmo mês de 2022, de acordo com o Índice Cielo do Varejo Ampliado (ICVA). O resultado embute o efeito da inflação do período e reflete a receita de vendas observadas pelo varejista. Foi a primeira queda mensal registrada neste ano.

Com retração de 4,9%, o macrossetor de Bens Duráveis e Semiduráveis foi o principal responsável pelo desempenho negativo. O macrossetor de Serviços não apresentou variação em relação a maio de 2022. Já o macrossetor de Bens Não Duráveis cresceu 1,8%, puxado por segmentos que incluem supermercados e drogarias.

“A queda do Varejo em maio está ligada à retração das vendas no segmento de Vestuário e Artigos Esportivos. Em maio de 2022 houve uma espécie de inverno fora de época, com quedas bruscas na temperatura. Isso fez com que o brasileiro, naquela ocasião, antecipasse suas compras de roupas para o frio, algo que não se repetiu em maio deste ano”, afirma Carlos Alves, vice-presidente de Produtos e Tecnologia da Cielo.

REGIÕES

De acordo com o ICVA nominal, os resultados de cada região brasileira em maio foram: Sul (+1,8%), Norte (+0,2%), Centro Oeste (-0,2%), Sudeste (-0,6%) e Nordeste (-1,2%).

Para mais
informações:

✉ icva@cielo.com.br
🌐 www.cielo.com.br/inteligencia-de-dados

Assessoria de Imprensa | comunicacaocorporativa@cielo.com.br

Todo dia+ 
Juntos pelo eu negócio

SOBRE O ICVA

O Índice Cielo do Varejo Ampliado (ICVA) acompanha mensalmente a evolução do varejo brasileiro, de acordo com as vendas realizadas em 18 setores mapeados pela Cielo, desde pequenos lojistas a grandes varejistas. Eles respondem por 1,0 milhão de varejistas credenciados à companhia. O peso de cada setor no resultado geral do indicador é definido pelo seu desempenho no mês.

O ICVA foi desenvolvido pela área de Inteligência de Mercado da Cielo com o objetivo de oferecer mensalmente uma fotografia do comércio varejista do país a partir de informações reais.

O QUE É O ICVA NOMINAL

É um recorte do ICVA que embasa esta divulgação. Seu objetivo é informar ainda nos primeiros dias de cada mês a performance do varejo no Brasil em termos nominais (sem descontar a inflação). Os dados completos do ICVA, com o resultado deflacionado e com efeitos de calendário, estarão disponíveis no relatório completo e poderão ser acessados no site ri.cielo.com.br.

COMO É CALCULADO

A unidade de Inteligência de Mercado da Cielo desenvolveu modelos matemáticos e estatísticos que foram aplicados à base da companhia com o objetivo de isolar os efeitos do comportamento competitivo do mercado de credenciamento - como a variação de market share - e os da substituição de cheque e dinheiro no consumo. Dessa forma, o indicador não reflete somente a atividade do comércio pelo movimento com cartões, mas, sim, a real dinâmica de consumo no ponto de venda.

Esse índice não é de forma alguma a prévia dos resultados da Cielo, que é impactado por uma série de outras alavancas, tanto de receitas quanto de custos e despesas.

ENTENDA O ÍNDICE

ICVA Nominal – Indica o crescimento da receita nominal de vendas no varejo ampliado do período, comparando com o mesmo período do ano anterior. Reflete o que o varejista de fato observa nas suas vendas.



Crescimento da Receita de Vendas no Brasil

Ano contra ano

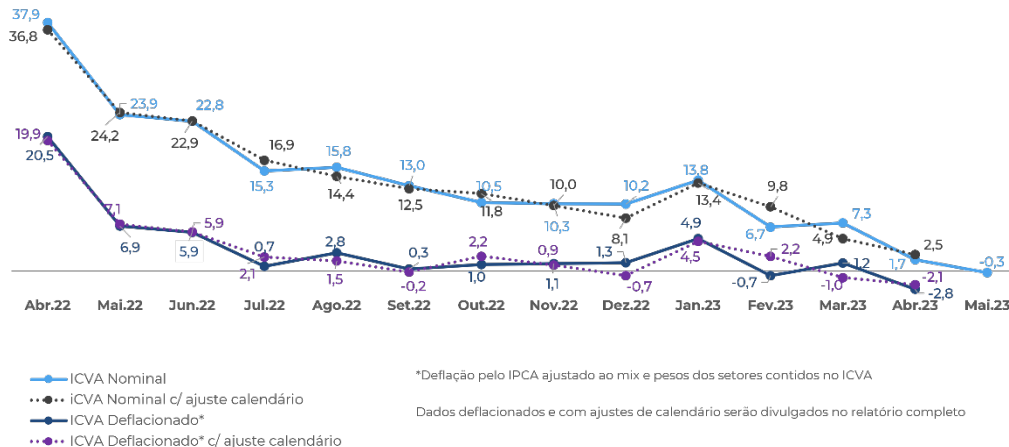

Crescimento da Receita de Vendas na Região Sudeste

Ano contra ano

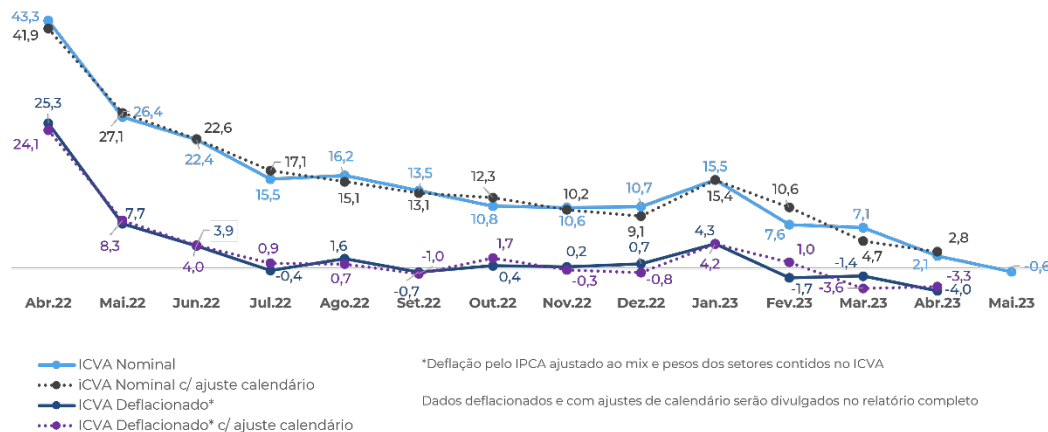

Para mais informações:

icva@cielo.com.br
www.cielo.com.br/inteligencia-de-dados

Assessoria de Imprensa | comunicacaocorporativa@cielo.com.br



Crescimento da Receita de Vendas na Região Sul

Ano contra ano

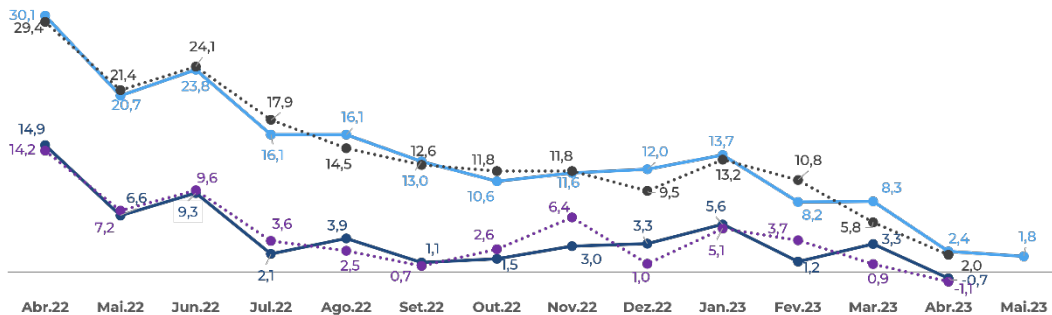

— ICVA Nominal
 - - - ICVA Nominal c/ ajuste calendário
 — ICVA Deflacionado*
 - - - ICVA Deflacionado* c/ ajuste calendário

*Deflação pelo IPCA ajustado ao mix e pesos dos setores contidos no ICVA

Dados deflacionados e com ajustes de calendário serão divulgados no relatório completo

Crescimento da Receita de Vendas na Região Nordeste

Ano contra ano

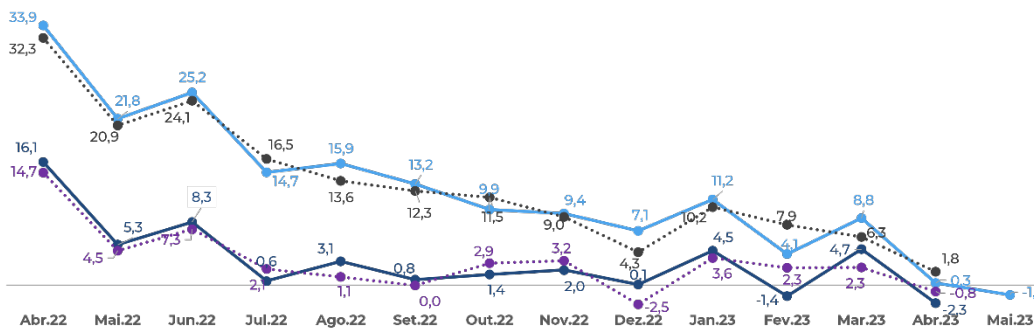

— ICVA Nominal
 - - - ICVA Nominal c/ ajuste calendário
 — ICVA Deflacionado*
 - - - ICVA Deflacionado* c/ ajuste calendário

*Deflação pelo IPCA ajustado ao mix e pesos dos setores contidos no ICVA

Dados deflacionados e com ajustes de calendário serão divulgados no relatório completo

Para mais informações:

✉ icva@cielo.com.br
 🌐 www.cielo.com.br/inteligencia-de-dados

Assessoria de Imprensa | comunicacaocorporativa@cielo.com.br



Crescimento da Receita de Vendas na Região Norte

Ano contra ano

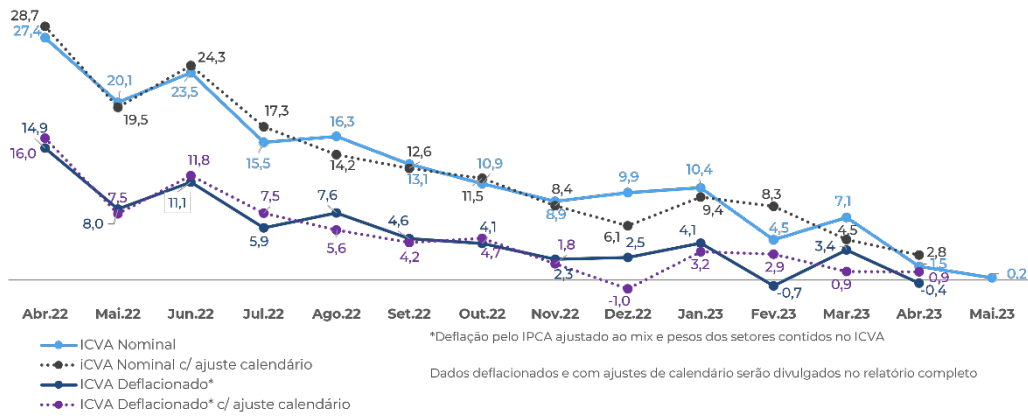

Crescimento da Receita de Vendas na Região Centro-Oeste

Ano contra ano

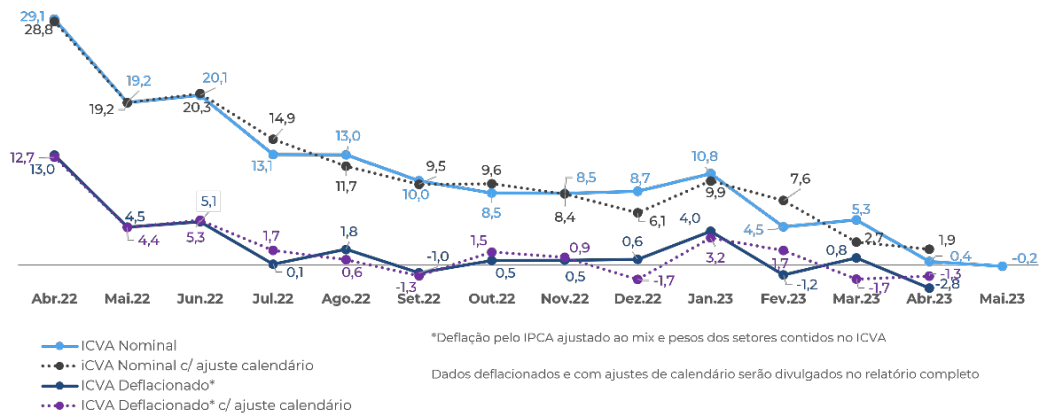

Para mais informações:

icva@cielo.com.br
www.cielo.com.br/inteligencia-de-dados

Assessoria de Imprensa | comunicacaocorporativa@cielo.com.br



+ 0.19%

+ 19,580



”

Todo dia,
Juntos pelo seu negócio

