

+0.19%

Índice Cielo do Varejo Ampliado

• ICVA

Cielo •

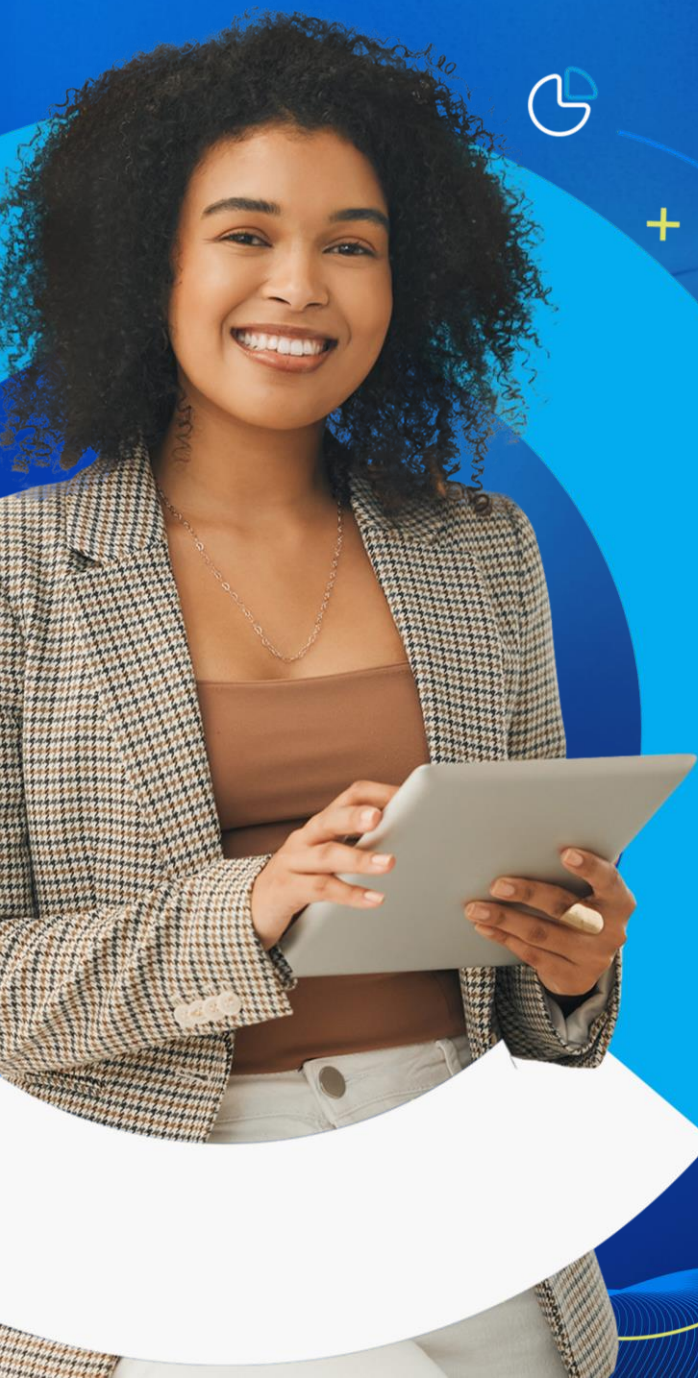

Análise do mês  
Dezembro de  
2023



cielo

Juntos pelo seu negócio

# Índice Cielo de Varejo Ampliado

Período analisado: 01/12/23 – 31/12/23

## Deflacionado



O varejo cresceu

**1,1%**

Crescimento ano contra ano, deflacionado e sem ajuste de calendário.

## Nominal



O varejo cresceu

**4,3%**

em comparação com o mesmo período de 2022.

## E-commerce



**4,0%**

em comparação com o mesmo período de 2022.

## Comércio físico



**4,4%**

em comparação com o mesmo período de 2022

## Macrossetores | Crescimento na passagem anual:

Serviços  
**-2,5%**



Recreação e Lazer

Alimentação - Bares e Restaurantes

Bens não duráveis  
**2,3%**



Supermercados

Livrarias, papelarias e afins

Bens duráveis  
**0,9%**



Óticas e joalherias

Materiais para Construção

## Desempenho deflacionado do varejo por regiões

**1,1%**

Norte

**1,3%**

Nordeste

**-0,6%**

Centro-Oeste

**1,4%**

Sudeste

**1,2%**

Sul



“O mês de dezembro ficou marcado pela deflação em importantes segmentos do Varejo, como Supermercados e Hipermercados e Móveis, Eletro e Depto, justamente os que mais contribuíram para o crescimento”, afirma Carlos Alves, vice-presidente de Tecnologia e Negócios da Cielo. “O resultado poderia ser mais positivo se o dia 24, que costuma ser de forte impacto nas vendas, não tivesse caído num domingo. Esse fator atingiu especialmente lojas de rua. Sabemos que boa parte delas funciona parcialmente ou nem chega a abrir as portas no domingo”



Para mais informações:

[icva@cielo.com.br](mailto:icva@cielo.com.br)

<https://www.cielo.com.br/inteligencia-de-dados/>

Assessoria de Imprensa | [comunicacaocorporativa@cielo.com.br](mailto:comunicacaocorporativa@cielo.com.br)



## Varejo cresce 1,1% em dezembro

*Setores que mais contribuíram para alta foram Supermercados e Hipermercados e Óticas e Joalherias. Dia 24 de dezembro, que caiu no domingo*

(Barueri – 09/01/2024) – As vendas no Varejo em dezembro de 2023 cresceram 1,1%, descontada a inflação, em comparação com o mesmo mês de 2022, aponta o Índice Cielo do Varejo Ampliado (ICVA). Em termos nominais, que espelham a receita de vendas observadas pelo varejista, o crescimento foi de 4,3%.

No mês marcado pela principal data do Varejo, o Natal, os macrossetores de Bens Não Duráveis e o de Bens Duráveis e Semiduráveis cresceram 2,3% e 0,9%, respectivamente. Em Bens Não Duráveis, o segmento que mais se destacou foi Supermercados e Hipermercados. Já Óticas e Joalherias foi o destaque em Bens Duráveis e Semiduráveis. O macrossetor de Serviços, no entanto, apresentou queda de 2,5%. Bares e Restaurantes foram os principais responsáveis pela baixa.

No geral, efeitos de calendário prejudicaram o Varejo em dezembro, que teve uma quinta-feira a menos e um domingo a mais, dia de menor movimento para o comércio, em relação ao mesmo mês de 2022.

“O mês de dezembro ficou marcado pela deflação em importantes segmentos do Varejo, como Supermercados e Hipermercados e Móveis, Eletro e Depto, justamente os que mais contribuíram para o crescimento”, afirma Carlos Alves, vice-presidente de Tecnologia e Negócios da Cielo. “O resultado poderia ser mais positivo se o dia 24, que costuma ser de forte impacto nas vendas, não tivesse caído num domingo. Esse fator atingiu especialmente lojas de rua. Sabemos que boa parte delas funciona parcialmente ou nem chega a abrir as portas no domingo”, diz.

## E-COMMERCE E VENDAS PRESENCIAIS

Em dezembro, o e-commerce cresceu 4,0% em termos nominais. As vendas presenciais subiram 4,4% em termos nominais em relação ao mesmo mês de 2022.

## INFLAÇÃO

O Índice de Preços ao Consumidor Amplo 15 (IPCA-15), prévia do IPCA divulgada pelo IBGE, registrou alta de 0,40% para o mês de dezembro. Segundo o instituto, o principal impacto de alta vem do grupo de transportes e passagens aéreas.

Ao ponderar o IPCA e o IPCA-15 pelos setores e pesos do ICVA, a inflação do varejo ampliado acumulada em 12 meses em dezembro foi de 3,2%.



## REGIÕES

De acordo com o ICVA deflacionado e com ajuste de calendário, os resultados de cada região em relação a dezembro de 2022 foram: Nordeste (+2,6%), Sudeste (+2,4%), Sul (+2,2%), Norte (+2,0%) e Centro-Oeste (+0,8%).

Pelo ICVA nominal – que não considera o desconto da inflação – e com ajuste de calendário, os resultados de cada região foram: Sudeste (+6,3%), Nordeste (+4,5%), Sul (+4,5%), Norte (+4,4%) e Centro Oeste (+3,7%).

## Vendas no último trimestre de 2023

As vendas no 4º trimestre de 2023 caíram 0,7%, já descontada a inflação, em relação ao mesmo trimestre de 2022. Em termos nominais, houve crescimento de 2,6%.

## Vendas no segundo semestre de 2023

Já descontada a inflação, o faturamento do Varejo no segundo semestre de 2023 caiu 1,0% em relação ao mesmo semestre de 2022. Em termos nominais, houve alta de 2,2%.

## Resultado anual

Considerando todo o ano de 2023, o resultado deflacionado do Varejo apresentou redução de 0,6% ante 2022. Em termos nominais, houve crescimento de 3,5%.

## SOBRE O ICVA

O Índice Cielo do Varejo Ampliado (ICVA) acompanha mensalmente a evolução do varejo brasileiro, de acordo com as vendas realizadas em 18 setores mapeados pela Cielo, desde pequenos lojistas a grandes varejistas. Eles respondem por quase 1,0 milhão de varejistas credenciados à companhia. O peso de cada setor no resultado geral do indicador é definido pelo seu desempenho no mês.

O ICVA foi desenvolvido pela área de Business Analytics da Cielo com o objetivo de oferecer mensalmente uma fotografia do comércio varejista do país a partir de informações reais.



## COMO É CALCULADO

A unidade de Business Analytics da Cielo desenvolveu modelos matemáticos e estatísticos que foram aplicados à base da companhia com o objetivo de isolar os efeitos do comportamento competitivo do mercado de credenciamento - como a variação de marketshare, substituição de cheque e dinheiro no consumo, bem como o surgimento do Pix. Dessa forma, o indicador não reflete somente a atividade do comércio pelo movimento com cartões, mas, sim, a real dinâmica de consumo no ponto de venda.

Esse índice não é de forma alguma a prévia dos resultados da Cielo, que é impactado por uma série de outras alavancas, tanto de receitas quanto de custos e despesas.

## ENTENDA O ÍNDICE

**ICVA Nominal** – Indica o crescimento da receita nominal de vendas no varejo ampliado do período, comparando com o mesmo período do ano anterior. Reflete o que o varejista de fato observa nas suas vendas.

**ICVA Deflacionado** – ICVA Nominal descontado da inflação. Para isso, é utilizado um deflator que é calculado a partir do Índice Nacional de Preços ao Consumido Amplo (IPCA) e do Índice Nacional de Preços ao Consumidor Amplo 15 (IPCA-15), apurados pelo IBGE e ajustados ao mix e pesos dos setores contidos no ICVA. Reflete o crescimento real do varejo, sem a contribuição do aumento de preços. O novo modelo contempla informações do IPCA entre o primeiro e 11º mês e do IPCA-15 referentes ao 12º mês. No mês seguinte, o histórico do dado deflacionado será ajustado com a aplicação do IPCA daquele mês, podendo conter uma variação marginal.

**ICVA Nominal/Deflacionado com ajuste calendário** – ICVA sem os efeitos de calendário que impactam determinado mês/período, quando comparado com o mesmo mês/período do ano anterior. Reflete como está o ritmo do crescimento, permitindo observar acelerações e desacelerações do índice.

**ICVA E-commerce** - Indicador do crescimento da receita nominal no canal de vendas online do varejo do período em comparação com o período equivalente do ano anterior.



## Crescimento da Receita de Vendas no Brasil

Ano contra ano

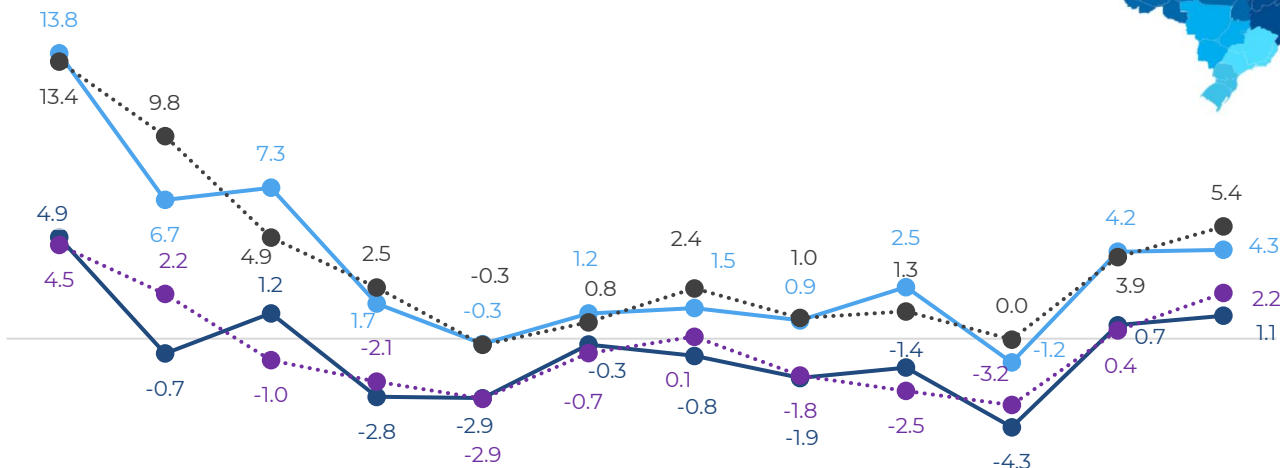

—●— ICVA Nominal  
-●- ICVA Nominal c/ ajuste calendário  
—●— ICVA Deflacionado\*  
-●- ICVA Deflacionado\* c/ ajuste calendário

\*Deflação pelo IPCA e IPCA 15 ajustado ao mix e pesos dos setores contidos no ICVA

## Crescimento da Receita de Vendas na região Sudeste

Ano contra ano

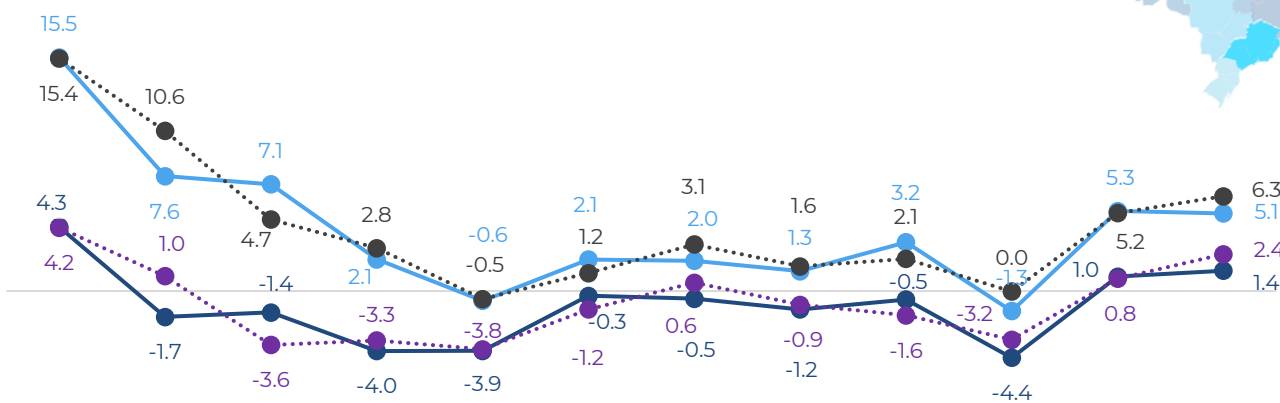

—●— ICVA Nominal  
-●- ICVA Nominal c/ ajuste calendário  
—●— ICVA Deflacionado\*  
-●- ICVA Deflacionado\* c/ ajuste calendário

\*Deflação pelo IPCA e IPCA 15 ajustado ao mix e pesos dos setores contidos no ICVA

Para mais informações:

[icva@cielo.com.br](mailto:icva@cielo.com.br)

<https://www.cielo.com.br/inteligencia-de-dados/>

Assessoria de Imprensa | [comunicacaocorporativa@cielo.com.br](mailto:comunicacaocorporativa@cielo.com.br)



## Crescimento da Receita de Vendas na região Sul

Ano contra ano

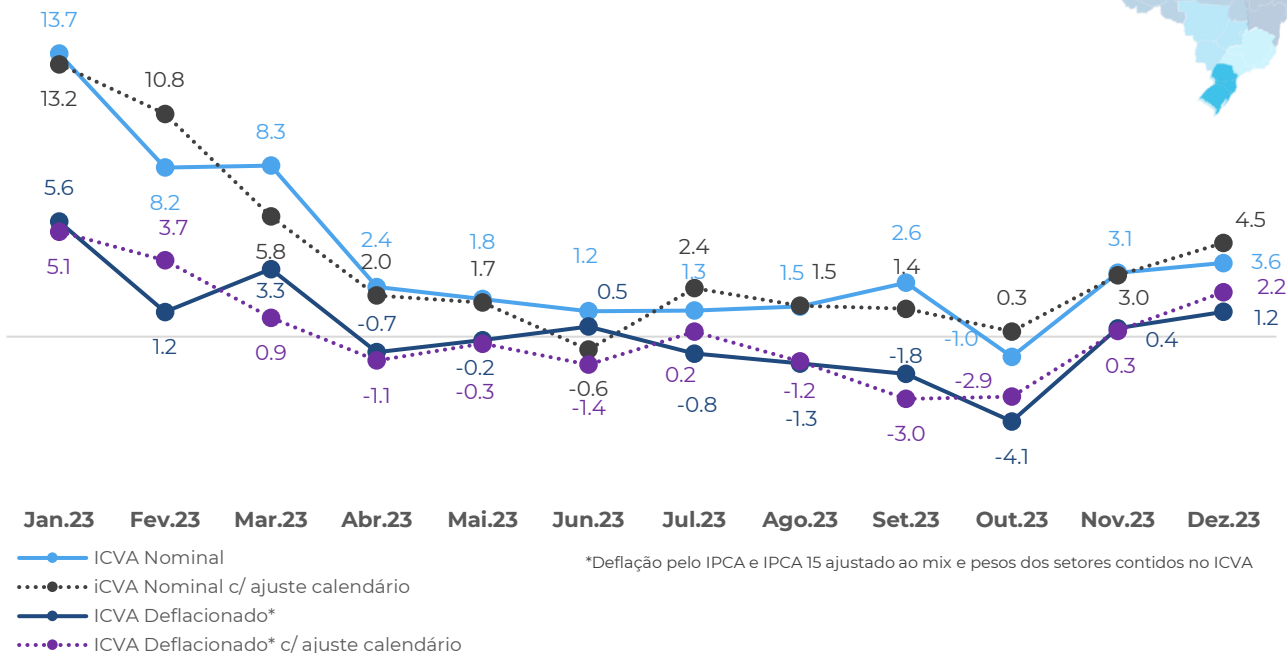

## Crescimento da Receita de Vendas na região Nordeste

Ano contra ano

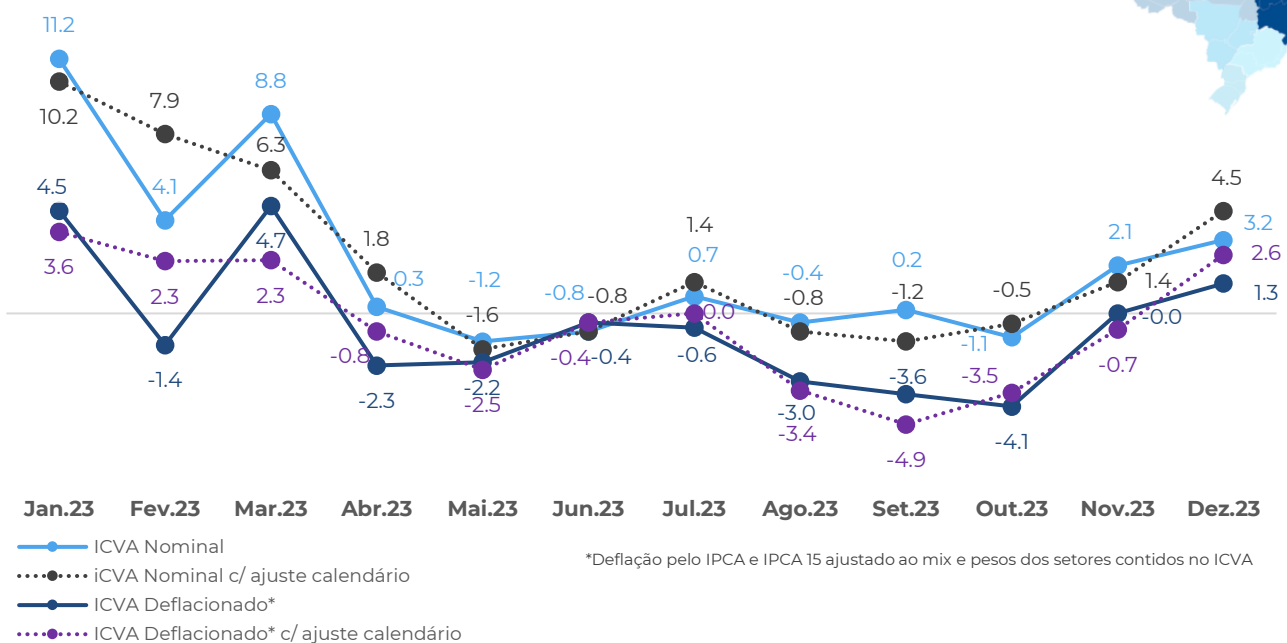

Para mais informações:

[icva@cielo.com.br](mailto:icva@cielo.com.br)

<https://www.cielo.com.br/inteligencia-de-dados/>

Assessoria de Imprensa | [comunicacaocorporativa@cielo.com.br](mailto:comunicacaocorporativa@cielo.com.br)



## Crescimento da Receita de Vendas na região Norte

Ano contra ano

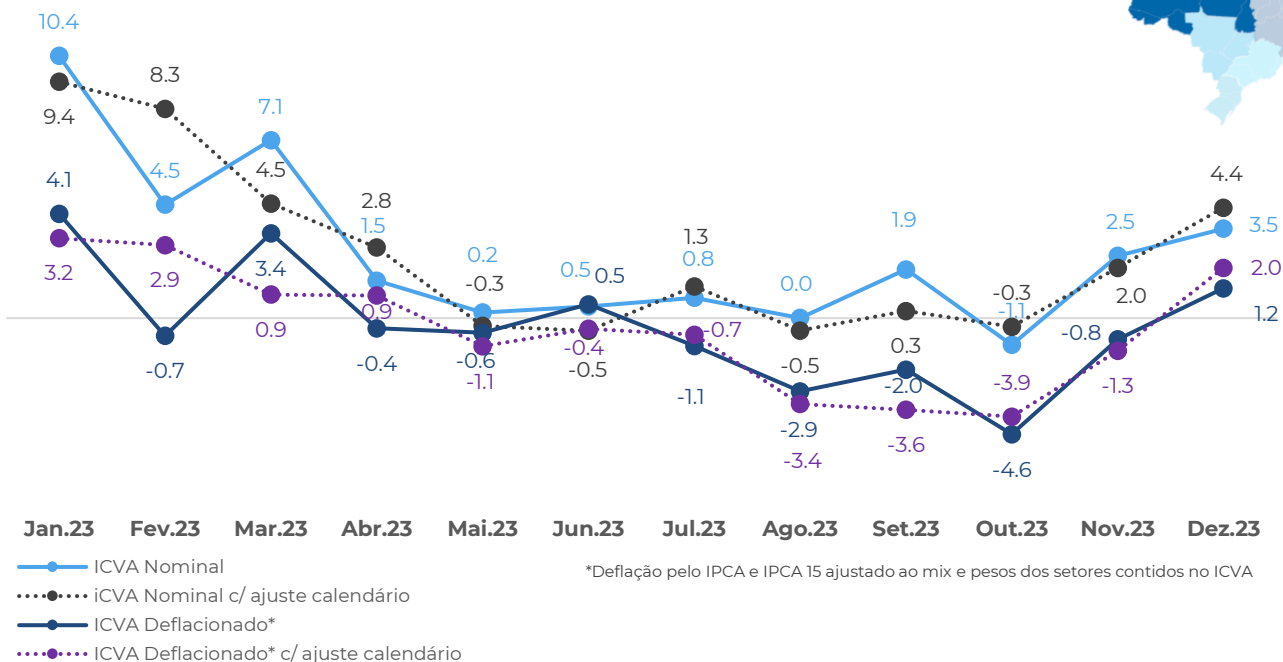

## Crescimento da Receita de Vendas na região Centro-Oeste

Ano contra ano

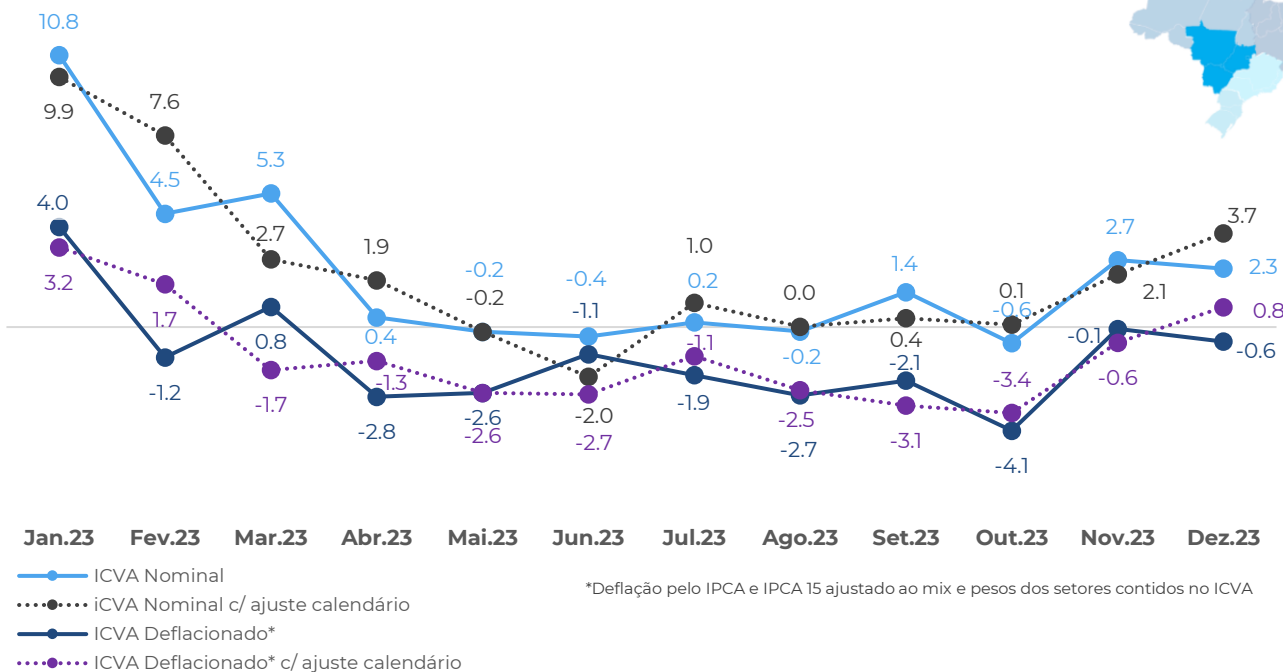

Para mais informações:

✉ [icva@cielo.com.br](mailto:icva@cielo.com.br)

🌐 <https://www.cielo.com.br/inteligencia-de-dados/>

Assessoria de Imprensa | [comunicacaocorporativa@cielo.com.br](mailto:comunicacaocorporativa@cielo.com.br)





+0.19%



cielo

Juntos pelo seu negócio