

Energisa Tocantins - Distribuidora de Energia S/A | Resultados do 2º trimestre de 2022

Palmas, 11 de agosto 2022 - A Administração da Energisa Tocantins - Distribuidora de Energia S/A (“Energisa Tocantins”, “ETO” ou “Companhia”) apresenta os resultados do segundo trimestre (2T22) e dos primeiros seis meses de 2022 (6M22). As informações financeiras a seguir, exceto quando indicado o contrário, são apresentadas de acordo com os Padrões Internacionais de Demonstrações Financeiras (*International Financial Reporting Standards - IFRS*).

1. Considerações gerais

A Companhia atende:

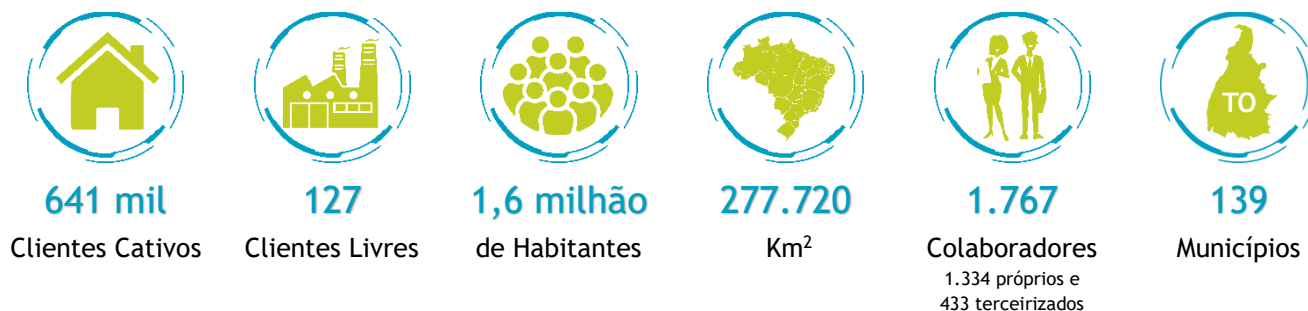

2. Desempenho econômico-financeiro

2.1. Destaques

Resume-se a seguir o desempenho econômico-financeiro da Companhia no trimestre:

Desempenho Econômico-Financeiro						
Resultados - R\$ milhões						
Descrição	2T22	2T21	Var. %	6M22	6M21	Var. %
Receita Operacional Bruta	607,9	603,9	+ 0,7	1.237,2	1.117,7	+ 10,7
Receita Operacional Bruta, sem receita de construção	526,0	545,1	- 3,5	1.083,7	1.016,6	+ 6,6
Receita Operacional Líquida	430,1	444,7	- 3,3	880,8	816,0	+ 7,9
Receita Operacional Líquida, sem receita de construção	348,3	386,1	- 9,8	727,3	714,8	+ 1,7
Resultado antes das Receitas e Despesas Financeiras (EBIT)	82,8	97,8	- 15,3	186,1	162,4	+ 14,6
EBITDA	108,0	120,7	- 10,5	236,3	208,8	+ 13,1
EBITDA Ajustado ⁽¹⁾	114,0	129,5	- 12,0	248,8	227,1	+ 9,5
Resultado financeiro	(30,5)	(9,4)	+ 225,4	(48,3)	(11,5)	+ 320,5
Lucro Líquido	45,9	79,4	- 42,2	118,4	132,4	- 10,6
Indicadores Operacionais						
Número de Consumidores Cativos (mil)	641,0	625,4	+ 2,5	641,0	625,4	+ 2,5
Vendas de energia a consumidores cativos (GWh)	542,0	543,3	- 0,2	1.024,8	1.033,0	- 0,8
Vendas de energia a consumidores cativos + livres (TUSD) - (GWh) ⁽²⁾	661,4	645,4	+ 2,5	1.242,2	1.215,2	+ 2,2
Indicador Relativo						
EBITDA Ajustado/Receita Líquida (%)	26,5	29,1	- 2,6 p.p.	28,2	27,8	+ 0,4 p.p.
Indicadores Financeiros - R\$ milhões						
	30/06/2022	31/12/2021	Var. %			
Ativo Total	3.133,1	3.203,7	- 2,2			
Caixa/Equivalentes de Caixa/Aplicações Financeiras	137,8	188,2	- 26,8			
Patrimônio Líquido	1.038,2	988,8	+ 5,0			
Endividamento Líquido	1.087,0	965,5	+ 12,6			

(1) EBITDA Ajustado: EBITDA mais acréscimos moratórios de contas de energia | (2) Os dados são passíveis de recontabilizações de energia realizadas pela CCEE.

3. Desempenho operacional

3.1. Mercado de energia

No trimestre, as vendas de energia elétrica a consumidores finais (mercado cativo), localizados na área de concessão da Companhia, somadas à energia associada aos consumidores livres (TUSD), totalizaram 661,4 GWh, aumento de 2,5% em relação ao 2T21.

O resultado foi direcionado pelos consumos da classe comercial, com aumento de 9,8% (10,4 GWh), classe industrial, com alta de 7,3% (7,3 GWh), e a classe outros (8,3% ou 6,8 GWh). Na classe comercial, o direcionador foi a melhora do quadro sanitário e volta das atividades presenciais, com destaque para shoppings e atacadistas. Já na classe industrial, o destaque no trimestre ficou com minerais não metálicos, sobretudo o calcário. A classe outros cresceu puxada pela alta no consumo de energia do poder público, com destaque para educação pública. A classe residencial também apresentou crescimento de 1,5% (4,3 GWh), sendo puxada pelo clima quente em maio. Por fim, a classe rural foi a única a apresentar redução no consumo de energia na concessão, com queda de 17,7% (12,9 GWh).

A composição do mercado no último trimestre foi a seguinte:

Descrição Valores em GWh	Trimestre			Acumulado		
	2T22	2T21	Var. %	6M22	6M21	Var. %
Residencial	288,1	283,8	+ 1,5	547,3	541,9	+ 1,0
Industrial	107,3	100,0	+ 7,3	194,6	175,2	+ 11,0
✓ Cativo Industrial	20,4	24,5	- 16,6	39,2	41,1	- 4,7
✓ Livre Industrial	86,9	75,5	+ 15,1	155,4	134,1	+ 15,9
Comercial	117,1	106,7	+ 9,8	220,1	202,2	+ 8,8
✓ Cativo Comercial	97,8	90,9	+ 7,5	182,6	172,7	+ 5,8
✓ Livre Comercial	19,3	15,7	+ 22,8	37,4	29,5	+ 26,7
Rural	59,8	72,7	- 17,7	112,1	130,6	- 14,2
Outros	89,1	82,3	+ 8,3	168,2	165,3	+ 1,7
1 Vendas de energia no mercado cativo	542,0	543,3	- 0,2	1.024,8	1.033,0	- 0,8
2 Energia associada aos consumidores livres (TUSD)	119,4	102,1	+ 16,9	217,3	182,2	+ 19,3
3 Mercado cativo + TUSD (1+2)	661,4	645,4	+ 2,5	1.242,2	1.215,2	+ 2,2
4 Fornecimento não faturado	11,5	8,6	+ 33,5	15,6	0,1	+ 19.694,2
5 Mercado cativo + TUSD + fornecimento não faturado (3+4)	672,9	654,0	+ 2,9	1.257,8	1.215,3	+ 3,5

Nota: Os dados são passíveis de recontabilizações de energia realizadas pela CCEE.

3.2. Perdas de energia elétrica (“perdas”)

Na Companhia perda a total fechou o 2T22 em 11,79%, uma redução de 0,60 ponto percentual na comparação com o mesmo trimestre do ano anterior. A distribuidora vem mantendo uma distância confortável de 1,94 ponto percentual em relação ao índice regulatório.

Últimos 12 meses

Perdas Técnicas (%)			Perdas Não-Técnicas (%)			Perdas Totais (%)			ANEEL
jun/21	mar/22	jun/22	jun/21	mar/22	jun/22	jun/21	mar/22	jun/22	
10,90	10,41	10,47	1,49	1,29	1,32	12,39	11,70	11,79	13,73 ●

Perdas Técnicas (GWh)			Perdas Não-Técnicas (GWh)			Perdas Totais (GWh)			Var. (%) ⁽¹⁾
jun/21	mar/22	jun/22	jun/21	mar/22	jun/22	jun/21	mar/22	jun/22	
320,0	310,8	317,2	43,8	38,6	40,0	363,7	349,4	357,2	+ 2,2

(1) Variação junho de 2022/ março de 2022. Nota: Os dados são passíveis de recontabilizações de energia realizadas pela Câmara de Comercialização de Energia Elétrica (CCEE).

3.3 Gestão da Inadimplência

3.1.1. Taxa de Inadimplência

A taxa de inadimplência dos consumidores, medida pela relação percentual entre a soma da provisão para perdas esperadas de créditos de liquidação duvidosa (“PPECLD”) e o fornecimento faturado da Companhia no período de 12 meses, é apresentada a seguir:

PPECLD (% do Fornecimento faturado)	Em 12 meses (%)		
	jun/22	jun/21	Variação em p.p.
ETO	0,43	0,21	+ 0,22

O indicador do 2T21 foi impactado pelo FIDC, que trouxe uma melhora para a PPECLD da ETO de R\$ 14,8 milhões no 1S21.

3.1.2. Taxa de Arrecadação

A taxa de arrecadação da Companhia, representada pela arrecadação dos últimos 12 meses sobre ao faturamento bruto do mesmo período, é apresentada a seguir:

Taxa de Arrecadação (%)	Em 12 meses (%)		
	jun/22	jun/21	Variação em p. p.
ETO	97,86	97,42	+ 0,45

3.4 Indicadores de qualidade dos serviços - DEC e FEC

A Companhia obteve uma redução de 0,97 horas no DEC e 1,03 vezes no FEC, em relação ao mesmo período do ano anterior.

Distribuidoras Janela móvel 12 meses	DEC (horas)			FEC (vezes)			Limite DEC	Limite FEC
	jun/22	jun/21	Var. (%)	jun/22	jun/21	Var. (%)		
ETO	15,78	16,75	- 5,8	6,19	7,22	- 14,3	21,00 ●	13,77 ●

4. Desempenho Financeiro

4.1 Receita Operacional

No 2T22, a Companhia apresentou receita operacional bruta, sem a receita de construção que é atribuída margem zero, de R\$ 526,0 milhões, ante R\$ 545,1 milhões registrados no 2T21, redução de 3,5% (R\$ 19,1 milhões). Por sua vez, a receita operacional líquida, também deduzida da receita de construção, mostrou decréscimo de 9,8% (R\$ 37,7 milhões) no trimestre, para R\$ 348,3 milhões.

A composição das receitas operacionais é a seguinte:

Receita operacional por segmento Descrição (R\$ milhões)	Trimestre			Acumulado		
	2T22	2T21	Var. %	6M22	6M21	Var. %
(+) Receita de energia elétrica (mercado cativo)	470,9	443,8	+ 6,1	939,6	834,9	+ 12,5
✓ Residencial	256,9	244,0	+ 5,3	509,8	459,7	+ 10,9
✓ Industrial	18,1	18,7	- 3,4	36,1	31,5	+ 14,4
✓ Comercial	94,8	82,9	+ 14,4	188,1	155,9	+ 20,6
✓ Rural	41,8	46,1	- 9,3	85,8	84,5	+ 1,6
✓ Outras classes	59,4	52,1	+ 13,8	119,8	103,2	+ 16,1
(+) Suprimento de energia elétrica	0,5	11,8	- 95,8	3,8	26,1	- 85,6
(+) Fornecimento não faturado líquido	8,1	20,5	- 60,4	23,7	23,5	+ 0,8
(+) Disponibilidade do sistema elétrico (TUSD)	24,9	17,6	+ 41,4	45,3	27,7	+ 63,3
(+) Receitas de construção	81,8	58,8	+ 39,3	153,5	101,1	+ 51,8
(+) Ativos e passivos financeiros setoriais - constituição e amortização	(6,4)	11,7	-	(4,9)	34,0	-
(+) Subvenções vinculadas aos serviços concedidos	33,5	33,2	+ 0,9	67,4	61,8	+ 9,0
(+) Ativo financeiro indenizável da concessão (VNR)	1,4	0,6	+ 119,6	2,6	1,4	+ 82,9
(+) Outras receitas	(6,9)	5,9	-	6,2	7,1	- 12,6
(=) Receita bruta	607,9	603,9	+ 0,7	1.237,2	1.117,7	+ 10,7
(-) Impostos sobre vendas	150,2	143,9	+ 4,3	300,5	269,6	+ 11,5
(-) Deduções Bandeiras Tarifárias	-	(0,8)	-	-	(2,0)	-
(-) Encargos setoriais	27,6	16,0	+ 72,2	55,9	34,2	+ 63,5
(=) Receita líquida	430,1	444,7	- 3,3	880,8	816,0	+ 7,9
(-) Receita de construção da infraestrutura	81,8	58,8	+ 39,3	153,5	101,1	+ 51,8
(=) Receita líquida, sem receitas de construção	348,3	386,1	- 9,8	727,3	714,8	+ 1,7

Seguem algumas variações em R\$ milhões nos períodos:

- Crescimento de 6,1% (R\$ 27,1 milhões) nas receitas no mercado cativo no 2T22 em relação ao 2T21 (aumento de 12,5% ou R\$ 104,7 milhões em 6M22 sobre 6M21);
- Incremento de 41,4% (R\$ 7,3 milhões) na receita bruta de disponibilidade do sistema elétrico (TUSD) no 2T22 em relação ao 2T21 (aumento de 63,3% ou R\$ 17,6 milhões em 6M22 sobre 6M21);
- Acréscimo de 119,6% (R\$ 0,8 milhão) na remuneração do ativo financeiro indenizável da concessão no 2T22 em relação ao 2T21 (aumento de 82,9% ou R\$ 1,2 milhão em 6M22 sobre 6M21); e
- Redução de 95,8% (R\$ 11,3 milhões) no suprimento de energia elétrica a outras concessionárias no 2T22 em relação ao 2T21 (decréscimo de 85,6% ou R\$ 22,4 milhões em 6M22 sobre 6M21).

4.2 Despesas operacionais

Os custos e despesas operacionais, excluindo os custos de construção, totalizaram R\$ 265,5 milhões no 2T22, redução de 7,9% (R\$ 22,7 milhões) em relação ao 2T21. Em 6M22, totalizaram R\$ 541,2 milhões, ou seja, decréscimo de 2,0% (R\$ 11,2 milhões) menores que os registrados em 6M21.

A composição das despesas operacionais pode ser assim demonstrada:

Composição das despesas operacionais Valores em R\$ milhões	Trimestre			Acumulado		
	2T22	2T21	Var. %	6M22	6M21	Var. %
1 Custos e Despesas não controláveis	160,5	190,8	- 15,9	337,7	369,3	- 8,5
1.1 Energia comprada	133,6	166,0	- 19,5	283,1	319,6	- 11,4
1.2 Transporte de potência elétrica	26,9	24,8	+ 8,5	54,6	49,6	+ 10,0
2 Custos e Despesas controláveis	73,0	68,4	+ 6,7	144,5	132,1	+ 9,4
2.1 PMSO	68,4	65,6	+ 4,2	135,1	130,7	+ 3,4
2.1.1 Pessoal	30,9	28,7	+ 7,5	60,5	55,4	+ 9,3
2.1.2 Benefício pós-emprego	1,2	1,1	+ 8,7	2,2	2,1	+ 2,9
2.1.3 Material	7,8	6,0	+ 29,9	14,6	11,9	+ 22,8
2.1.4 Serviços de terceiros	25,9	27,1	- 4,5	51,3	53,6	- 4,3
2.1.5 Outras	2,7	2,7	- 1,6	6,5	7,7	- 15,5
✓ Multas e compensações	0,1	0,0	+ 114,6	0,3	0,1	+ 136,1
✓ Contingências (liquidação de ações cíveis)	-	1,7	-	-	2,8	-
✓ Outros	2,6	1,0	+ 162,6	6,2	4,7	+ 31,7
2.2 Provisões/Reversões	4,6	2,8	+ 63,6	9,4	1,4	+ 569,1
2.2.1 Contingências	2,3	(0,9)	-	3,7	(1,8)	-
2.2.2 Perdas esperadas de crédito de liquidação duvidosa	2,3	3,7	- 38,0	5,6	3,2	+ 74,7
3 Demais receitas/despesas	32,0	28,9	+ 10,6	59,0	51,0	+ 15,5
3.1 Amortização e depreciação	25,2	22,9	+ 9,8	50,2	46,4	+ 8,1
3.2 Outras receitas/despesas	6,8	6,0	+ 13,7	8,8	4,6	+ 89,6
Total Custos e Despesas Operacionais (1+2+3, s/ construção)	265,5	288,2	- 7,9	541,2	552,4	- 2,0
Custo de construção (*)	81,8	58,8	+ 39,3	153,5	101,1	+ 51,8
Total Custos e Despesas Operacionais (1+2+3, c/ construção)	347,3	346,9	+ 0,1	694,7	653,5	+ 6,3

(*) Os custos de construção estão representados pelo mesmo montante em receita de construção. Tais valores são de reconhecimento obrigatório pela ICPC 01 - Contratos de Concessão e correspondem aos custos de construção de obras de ativos da concessão de distribuição de energia elétrica, sendo o custo de construção igual à receita de construção.

✓ Despesas com Pessoal e Benefício Pós-emprego

No trimestre, as despesas com pessoal e benefício pós-emprego atingiram R\$ 32,1 milhões, acréscimo de 7,6% (R\$ 2,3 milhões) em relação ao mesmo período do ano passado. No acumulado de 6M22, as despesas totalizaram R\$ 62,7 milhões, aumento de 9,1% (R\$ 5,2 milhões).

✓ Despesas com Materiais e Serviços de Terceiros

No trimestre, as despesas com materiais e serviços de terceiros atingiram R\$ 33,6 milhões, acréscimo de 1,7% (R\$ 0,6 milhão) em relação ao mesmo período do ano passado, explicada:

- Pelo aumento de R\$ 0,9 milhão nas despesas com combustíveis e lubrificantes efeito percebido com os aumentos sucessivos nos preços dos combustíveis; e alta de R\$ 0,7 milhão com material de segurança, devido ao projeto de internalização de equipes; e
- Pela redução de R\$ 1,4 milhão nas despesas com serviço de proteção à receita e atendimento ao cliente, devido ao menor volume corte e religação; e menor gasto com manutenção corretiva e preventiva em R\$ 0,9 milhão, parcialmente compensados pela alta de R\$ 1,3 milhão de gastos de serviços *Intercompany* referentes à renovação de contratos com o CSE (Centro de Serviços Energisa).

No acumulado de 6M22, as despesas com materiais e serviços de terceiros totalizaram R\$ 66,0 milhões, acréscimo de 0,6% (R\$ 0,4 milhão).

Perdas esperadas de créditos de liquidação duvidosa ("PPECLD")

Redução de R\$ 1,4 milhão no trimestre, proveniente, principalmente, de maiores reversões no período.

4.3 Lucro líquido e geração de caixa

A evolução do lucro líquido e da geração de caixa da Companhia é a seguinte:

Composição da Geração de Caixa Valores em R\$ milhões	Trimestre				Acumulado			
	2T22	2T21	Var. %	Var. R\$	6M22	6M21	Var. %	Var. R\$
(=) Lucro Líquido	45,9	79,4	- 42,2	(33,5)	118,4	132,4	- 10,6	(14,0)
(-) Contribuição social e imposto de renda	(6,4)	(9,0)	- 28,4	2,5	(19,3)	(18,5)	+ 4,4	(0,8)
(-) Resultado financeiro	(30,5)	(9,4)	+ 225,4	(21,1)	(48,3)	(11,5)	+ 320,5	(36,8)
(-) Amortização e depreciação	(25,2)	(22,9)	+ 9,8	(2,3)	(50,2)	(46,4)	+ 8,1	(3,8)
(=) Geração de caixa (EBITDA)	108,0	120,7	- 10,5	(12,7)	236,3	208,8	+ 13,1	27,5
(+) Receita de acréscimos moratórios	6,0	8,8	- 31,6	(2,8)	12,5	18,3	- 31,7	(5,8)
(=) Geração ajustada de caixa (EBITDA Ajustado)	114,0	129,5	- 12,0	(15,5)	248,8	227,1	+ 9,5	21,7
Margem do EBITDA Ajustado (%)	26,5	29,1	- 2,6 p.p.		28,2	27,8	+ 0,4 p.p.	

4. Estrutura de capital

5.1 Caixa e Endividamento

A posição consolidada de caixa, equivalentes de caixa, aplicações financeiras e créditos setoriais totalizou R\$ 186,8 milhões em junho, frente aos R\$ 262,5 milhões registrados em março de 2022. Ressalte-se que os referidos saldos incluem os créditos referentes à Conta de Desenvolvimento Energético (CDE) e Conta de Compensação dos Valores da Parcela A (CVA), que apresentaram saldos positivos de R\$ 49,0 milhões em junho, contra R\$ 68,6 milhões em março de 2022.

Em 30 de junho de 2022, a dívida líquida, deduzida dos créditos setoriais, foi de R\$ 1.087,0 milhões, contra R\$ 997,1 milhões em junho de 2022. Consequentemente, a relação dívida líquida por EBITDA Ajustado passou de 2,0 vezes em março para 2,2 vezes em junho de 2022.

A seguir, as dívidas de curto e longo prazo da Companhia nos últimos três períodos:

Descrição Valores em R\$ milhões	30/06/2022	31/03/2022	31/12/2021
Circulante	122,5	194,9	174,1
Empréstimos e financiamentos	15,1	68,0	74,1
Debêntures	62,7	125,0	111,4
Encargos de dívidas	0,7	0,8	0,9
Benefícios pós-emprego	1,8	2,0	2,0
Instrumentos financeiros derivativos líquidos	42,2	(0,9)	(14,2)
Não Circulante	1.151,3	1.064,8	1.070,7
Empréstimos e financiamentos	252,2	241,0	255,4
Debêntures	990,9	898,7	886,2
Benefícios pós-emprego	14,6	15,7	15,2
Instrumentos financeiros derivativos líquidos	(106,3)	(90,5)	(86,2)
Total das dívidas	1.273,8	1.259,7	1.244,8
(-) Disponibilidades financeiras	137,8	193,9	188,2
✓ Caixa e equivalentes de caixa	27,2	32,0	18,3
✓ Aplicações financeiras no mercado aberto e recursos vinculados	110,6	161,9	170,0
Total das dívidas líquidas	1.136,0	1.065,8	1.056,6
(-) Créditos CDE	24,1	27,6	50,8
(-) Créditos CVA	24,9	41,0	40,3
Total das dívidas líquidas deduzidas de créditos setoriais	1.087,0	997,1	965,5
Indicador Relativo			
Dívida líquida/EBITDA Ajustado 12 meses ⁽¹⁾	2,2	2,0	2,1

⁽¹⁾ EBITDA Ajustado = EBITDA + Receitas de acréscimos moratórios.

Evolução da alavancagem

- Dívida líquida (R\$ milhões) e dívida líquida/EBITDA Ajustado 12 meses (vezes) -

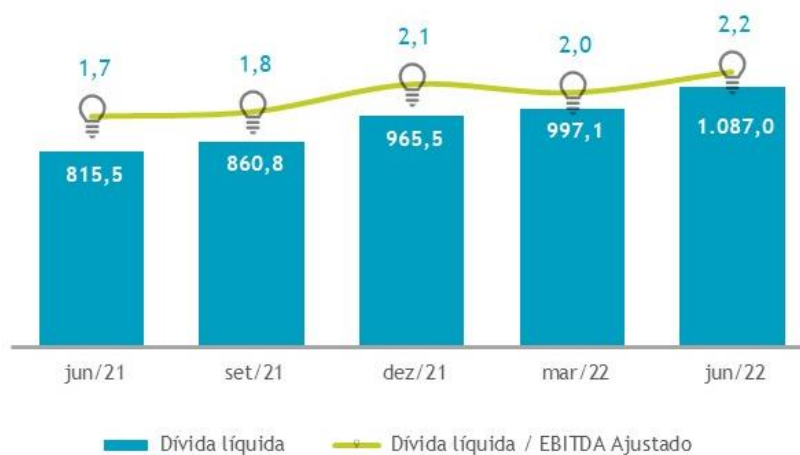

5.2 Cronograma de amortização das dívidas

O cronograma de amortização dos empréstimos, financiamentos, encargos de dívidas e debêntures consolidados, em 30 de junho de 2022, vis-à-vis o caixa, está representado pelo gráfico abaixo:

**Cronograma de amortização da dívida bancária e de emissão
(R\$ milhões)**



5. Investimentos

A composição dos investimentos da Companhia foi a seguinte:

Descrição Valores em R\$ milhões	Trimestre			Acumulado		
	2T22	2T21	Var. %	6M22	6M21	Var. %
Ativo Elétrico	88,2	64,9	+ 36,0	171,1	109,8	+ 55,8
Obrigações Especiais *	21,8	12,3	+ 77,7	25,6	21,8	+ 17,6
Ativo não Elétrico	1,0	0,6	+ 63,9	1,9	2,8	- 31,7
Total dos Investimentos	111,1	77,7	+ 42,8	198,6	134,3	+ 47,8

(*) As "Obrigações Especiais" são recursos aportados pela União, Estados, Municípios e Consumidores para a concessão e não compõe a Base de Remuneração Regulatória da distribuidora.

6. Dividendos

O Conselho de Administração da Companhia em reunião realizada em 11 de agosto de 2022, aprovou a distribuição de dividendos intercalares com base no balanço de 30 de junho de 2022, no montante de R\$32,3 milhões, equivalentes a R\$ 49,6319678337 por ação ordinária e preferencial do capital social. Os dividendos serão pagos a partir de 12 de agosto de 2022.

A Administração.

Demonstrações financeiras

1. Balanço Patrimonial Ativo

**BALANÇO PATRIMONIAL
EM 30 DE JUNHO DE 2022 E 31 DE DEZEMBRO DE 2021**

BALANÇO PATRIMONIAL (Em milhares de reais)	30/06/2022	31/12/2021
Ativo		
Circulante		
Caixa e equivalentes de caixa	27.223	18.268
Aplicações financeiras no mercado aberto e recursos vinculados	110.566	169.967
Consumidores e concessionárias	313.845	320.505
Títulos de créditos a receber	416	416
Estoques	14.693	12.766
Tributos a recuperar	152.641	159.611
Ativos financeiros setoriais	48.690	78.619
Instrumentos financeiros derivativos	2.632	40.733
Outros créditos	86.458	104.408
Total do circulante	757.164	905.293
Não circulante		
Realizável a longo prazo		
Consumidores e concessionárias	116.136	108.115
Títulos de créditos a receber	40	32
Tributos a recuperar	178.328	191.043
Ativo financeiro indenizável da concessão	50.403	47.109
Ativos financeiros setoriais	(319)	54.444
Depósitos judiciais	14.450	13.546
Instrumentos financeiros derivativos	106.348	86.162
Outros créditos	8.111	8.549
	473.497	509.000
Ativo Contratual - Infraestrutura em construção	190.246	127.083
Investimentos	558	393
Imobilizado	19.105	18.264
Intangível	1.692.539	1.643.703
Total do não circulante	2.375.945	2.298.443
Total do ativo	3.133.109	3.203.736

As notas explicativas são parte integrante das informações financeiras intermediárias.

2. Balanço Patrimonial Passivo

BALANÇO PATRIMONIAL EM 30 DE JUNHO DE 2022 E 31 DE DEZEMBRO DE 2021

BALANÇO PATRIMONIAL (Em milhares de reais)	30/06/2022	31/12/2021
Passivo		
Circulante		
Fornecedores	105.858	145.818
Encargos de dívidas	678	863
Empréstimos e financiamentos	15.081	74.072
Debêntures	62.678	111.374
Impostos e contribuições sociais	60.107	52.829
Obrigações estimadas	13.139	9.987
Contribuição de iluminação pública	7.538	7.838
Encargos setoriais	24.753	26.129
Passivos financeiros setoriais	23.368	56.541
Incorporação de redes	4.006	3.613
Instrumentos financeiros derivativos	44.881	26.573
Benefícios pós-emprego	1.782	1.988
Arrendamentos Operacionais	921	1.779
Outros passivos	18.201	57.249
Total do circulante	382.991	576.653
Não circulante		
Fornecedores	8.534	8.119
Empréstimos e financiamentos	252.178	255.412
Debêntures	990.895	886.235
Impostos e contribuições sociais	112.907	104.906
Tributos Diferidos	16.928	23.712
Provisões para riscos trabalhistas, cíveis e fiscais	26.433	27.909
Encargos setoriais	8.532	7.066
Passivos financeiros setoriais	81	36.234
Benefícios pós-emprego	14.607	15.193
Arrendamentos Operacionais	1.379	1.588
Efeitos da Redução do ICMS na base de cálculo do PIS e Cofins	269.312	260.930
Outros passivos	10.168	10.976
Total do não circulante	1.711.954	1.638.280
Patrimônio líquido		
Capital social	532.190	532.190
Reservas de Capital	11.381	11.203
Reservas de Lucros	436.861	436.861
Dividendos adicionais propostos	-	14.911
Outros resultados abrangentes	(7.501)	(6.362)
Lucros (Prejuízos) Acumulados	65.233	-
Total do patrimônio líquido	1.038.164	988.803
Total do passivo e patrimônio líquido	3.133.109	3.203.736

As notas explicativas são parte integrante das informações financeiras intermediárias.

3. Demonstrações de Resultados

DEMONSTRAÇÃO DO RESULTADO PARA O PERÍODO FINDO EM 30 DE JUNHO DE 2022 E 2021

DEMONSTRAÇÃO DO RESULTADO (Em milhares de reais, exceto o lucro por ação)	2T22	2T21	6M22	6M21
Receita operacional bruta				
Fornecimento de energia elétrica	479.067	464.355	963.272	858.378
Suprimento de energia elétrica	491	11.773	3.762	26.127
Disponibilidade do Sistema Elétrico	24.878	17.599	45.274	27.716
Receitas de construção	81.846	58.760	153.514	101.108
Outras receitas	21.598	51.412	71.400	104.395
	607.880	603.899	1.237.222	1.117.724
Deduções à receita operacional				
ICMS	112.162	102.970	221.208	192.596
PIS, Cofins e ISS	38.003	40.977	79.294	76.967
Deduções Bandeiras Tarifárias	-	(774)	-	(2.012)
Outras (CCC, CDE, P&D e PEE)	27.567	16.009	55.933	34.220
	177.732	159.182	356.435	301.771
Receita operacional líquida	430.148	444.717	880.787	815.953
Despesas operacionais				
Energia elétrica comprada	133.593	166.039	283.077	319.623
Encargos de uso do sistema	26.921	24.801	54.625	49.644
Pessoal	30.874	28.716	60.501	55.354
Benefícios pós-emprego	1.191	1.096	2.200	2.138
Material	7.758	5.974	14.643	11.923
Serviços de terceiros	25.875	27.093	51.315	53.628
Amortização e Depreciação	25.180	22.925	50.185	46.408
Provisão para perdas esperadas de crédito de liquidação duvidosa / contingência	4.589	2.805	9.361	1.399
Custo de construção	81.846	58.760	153.514	101.108
Outras despesas	2.671	2.715	6.471	7.658
Outras Receitas/Despesas operacionais	6.842	6.019	8.784	4.634
	347.340	346.943	694.676	653.517
Resultado antes das receitas e despesas financeiras	82.808	97.774	186.111	162.436
Resultado financeiro				
Receita de aplicações financeira	5.574	4.223	10.404	6.635
Variação monetária e acréscimo moratório	6.017	8.792	12.496	18.288
Atualização sobre os efeitos da Redução do ICMS na base do PIS e Cofins	4.329	4.435	8.115	5.337
Outras receitas financeiras	13.918	(39)	7.730	531
Instrumentos financeiros derivativos	17.009	(40.019)	3.394	20.286
Encargos de dívidas - juros	(25.913)	(15.001)	(48.630)	(29.647)
Encargos dívidas - variação monetária e cambial	(35.161)	36.350	(29.771)	(20.734)
Marcação mercado de dívidas e derivativos	(1.253)	(358)	(783)	(415)
(-) Transferência p/Imob curso	691	221	1.253	347
Atualização sobre os efeitos da Redução do ICMS na base do PIS e Cofins	10.963	(4.435)	8.384	(5.337)
Outras despesas financeiras	(26.636)	(3.529)	(20.928)	(6.785)
	(30.462)	(9.360)	(48.336)	(11.494)
Resultado antes dos tributos	52.346	88.414	137.775	150.942
Contribuição social e imposto de renda	(6.420)	(8.965)	(19.339)	(18.529)
Lucro líquido do período	45.926	79.449	118.436	132.413

As notas explicativas são parte integrante das informações financeiras intermediárias.

Conselho de Administração

Ivan Müller Botelho
Presidente

Ricardo Perez Botelho
Vice-Presidente

Marcelo Silveira da Rocha
Conselheiro

Alankardek Ferreira Moreira
Conselheiro

Diretoria Executiva

Alessandro Brum
Diretor Presidente

Mauricio Perez Botelho
Diretor Financeiro

Daniele Araújo Salomão Castelo
Diretora de Gestão de Pessoas

Alexandre Nogueira Ferreira
Diretor de Assuntos Regulatórios e Estratégia

Guilherme Damiance Souza
Diretor Técnico e Comercial

Alankardek Ferreira Moreira
Diretor de Relações Institucionais

José Marcos Chaves de Melo
Diretor de Suprimentos e Logística

Gioreli de Sousa Filho
Diretor sem designação específica

Vicente Cortes de Carvalho
Diretor Contábil, Tributário e Patrimonial

Alane Fernandes Maciel
Contadora
CRC TO-003103/O-3