



# Carteira de Negócios Sustentáveis

Revisão 2021





## Sustentabilidade

A sustentabilidade está incorporada em nossa estratégia, que tem por premissa a integração da geração de valor econômico à transparência, à governança corporativa e à responsabilidade socioambiental.

No Banco do Brasil, buscamos constantemente a adoção das melhores práticas de mercado, que permitem ações de antecipação e de gerenciamento de riscos e oportunidades. Para que as nossas diretrizes estejam alinhadas com as demandas do mercado e dos nossos públicos, procuramos entender os contextos global e nacional e avaliar os impactos aos quais estamos expostos.

Assim, em resposta aos desafios e às oportunidades em sustentabilidade, incorporamos em nossos negócios e processos diversos aspectos, como os fatores ambientais, sociais e de governança (ASG).

Essas premissas estão materializadas em nosso [Plano de Sustentabilidade - Agenda 30 BB](#) e em nossos [10 Compromissos de Longo Prazo em Sustentabilidade](#), com metas a serem implementadas no curto, médio e longo prazos, que envolvem as frentes de Negócios Sustentáveis, Investimento





#### Responsável e Gestão ASG.

O comprometimento com essa agenda nos permite evoluir e obter reconhecimentos em índices, rankings e ratings de sustentabilidade globais e nacionais, os quais reforçam nossa posição de destaque no tema.

Como destaque apresentamos a nossa Carteira de Negócios Sustentáveis, que compreende o montante das operações/linhas de crédito destinadas a financiar atividades e/ou segmentos que possuem impactos socioambientais positivos.

**No Banco do Brasil, buscamos constantemente a adoção das melhores práticas de mercado, que permitem ações de antecipação e de gerenciamento de riscos e oportunidades.**



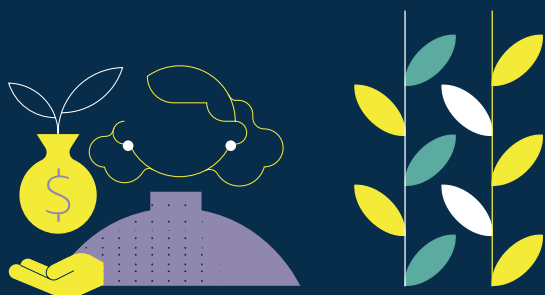

Total: 282,1 bilhões  
3.106 mil operações

## Carteira de Negócios Sustentáveis

Majoritariamente  
Alta/Transformacional

(R\$ - bilhões)  
Posição: Set/2021

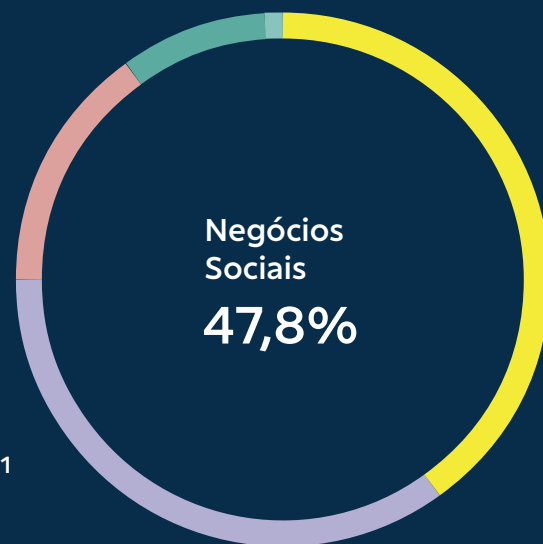

R\$ 134,78 bilhões



R\$ 42,23 bilhões



R\$ 74,08 bilhões



R\$ 30,99 bilhões

### Negócios Sociais

Gov	Governo	51,58	Alta/Transformacional
FF	Fundo de Financiamento Estudantil (Fies)	47,09	Moderada/Efetiva
MCMV	Minha Casa Minha Vida	20,78	Limitada/Transitória
EC	Emergencial Covid	15,00	Alta/Transformacional
Demais	Demais	0,33	Alta/Transformacional

### Agricultura de Baixo Carbono

CPD	Custeio Plantio Direto	35,01	Alta/Transformacional
ABC	Programa ABC	7,23	Moderada/Efetiva

### Empresarial

E	Empresarial	30,99	Alta/Transformacional
---	-------------	-------	-----------------------

### Boas Práticas Socioambientais

PMAl	Pronaf Mais Alimentos	37,25	Alta/Transformacional
I	Investimentos	18,21	Alta/Transformacional
PC/M	PCA/Moderagro	9,70	Moderada/Efetiva
PC	Pronaf Custeio	7,48	Moderada/Efetiva
PI	Pronaf Investimento	1,44	Moderada/Efetiva

Adicionalidade /  
Contribuição para  
a Sustentabilidade

- Alta/Transformacional
- Moderada/Efetiva
- Limitada/Transitória

Confira a  
avaliação  
completa:



Parecer de  
Segunda Opinião  
**SITAWI**  
FINANÇASdoBEM



Para garantir ainda mais confiabilidade e robustez à carteira, revisamos periodicamente as linhas de crédito e operações que a compõem, incluindo novas linhas, e tendo como base metodologias nacionais e internacionais. Pela segunda vez, submetemos esta revisão à avaliação independente da Sitawi, que emitiu segunda opinião a partir do alinhamento das operações de crédito com padrões internacionais para avaliação de projetos e negócios sustentáveis, como o The Green Bond Principles e The Social Bond Principles, entre outros, atribuindo um rating (de A a C), de acordo com as adicionalidades sociais e ambientais verificadas para cada linha.

Como resultado, as operações obtiveram classificação majoritária de alta adicionalidade (rating A), evidenciando que possuem contribuição positiva e transformacional para o desenvolvimento sustentável e para a transição para uma economia de baixo carbono e inclusiva.

Atingimos, ao fim de setembro de 2021, R\$ 282,1 bilhões em operações de crédito sustentáveis, crescimento de 19% em 12 meses, com destaque à agricultura sustentável (26%), explicado pelo aumento de 65% na agricultura de baixo carbono e a evolução na contratação do custeio plantio direto de 87% nos últimos 12 meses. Destaque também para o desembolso de mais de R\$ 8,1 bilhões no pronampe durante o trimestre.

Este montante foi contratado em linhas de crédito com elevada adicionalidade ambiental e/ou social, ou destinada a financiar atividades e/ou segmentos que possuem impactos socioambientais positivos, para os setores de energias renováveis, eficiência energética, construção, transporte e turismo sustentáveis, água, pesca, floresta, agricultura sustentável, gestão de resíduos, educação, saúde e desenvolvimento local e regional, reforçando nosso papel transformador no desenvolvimento do país e para garantir um futuro cada vez mais sustentável.





## **Banco do Brasil S.A.**

Gerência Sustentabilidade Empresarial  
sustentabilidade@bb.com.br

### **Coordenação do projeto**

Henrique Leite de Vasconcellos  
Arthur Henrique Martins Ferreira  
Thiago Paro Presotto  
Vilmar Francisco Thewes

### **Approach**

Edição: Patrícia Fiasca  
Direção de Arte: Karina Rohde  
Design: Luiza Dupim

### **Gerente Executiva**

Ana Maria Rodrigues Borro Macedo

### **Gerentes**

Gabriel Maceron Santamaria  
Henrique Leite de Vasconcellos  
Luciano Muller Gil Cardoso

### **Assessores**

Alícia Tabata  
Ana Paula Zago Udenal  
Arthur Henrique Martins Ferreira  
Elizabeth Calixto Abrao  
Humberto Fernandes de Oliveira  
Jefferson Guarneri Aquino  
Jorge Andre Gildi dos Santos  
Marcelo de Campos e Silva  
Marcelo Ottoni Nepomuceno  
Miriam Martins de Souza Caruso  
Rodrigo Gomes da Costa  
Rosana Gehlen Loblein  
Saulo Suassuna Santos  
Thiago Paro Presotto  
Thiago Quiaratti  
Vilmar Francisco Thewes  
William Oliveira Camelo