

**LOG-IN – LOGÍSTICA INTERMODAL S.A.**

**Companhia Aberta**

CNPJ N°. 2.278.291/000124

NIRE N°. 3.330.026.074-9

**COMUNICADO AO MERCADO**

**MUDANÇAS NA ESTRUTURA ORGANIZACIONAL**

A **Log-In - Logística Intermodal S.A.** (“Log-In” ou “Companhia” -B3: LOGN3), em atendimento ao disposto na Resolução da Comissão de Valores Mobiliários (“CVM”) nº 44, de 23 de agosto de 2021, conforme alterada, vem informar aos seus acionistas e ao mercado em geral que, em linha com a estratégia de crescimento e expansão de negócios do grupo Log-In, foram promovidas algumas modificações em sua estrutura organizacional que resultarão na criação de duas Vice-Presidências e uma Diretoria em sua estrutura, além da reorganização das atuais Diretorias no novo organograma da Companhia:

**Vice-Presidência de Navegação**, assumida por **Marcus Voloch**, que cuidará de forma dedicada ao negócio de Cabotagem e Mercosul da Log-In. Integram essa vice-presidência as **Diretorias Comercial, de Atendimento e de Operações**, previamente existentes. Voloch é executivo com mais de 25 anos de atuação no setor de transporte marítimo, logística internacional e cabotagem. Ocupou diversas posições de liderança no Grupo Hamburg Sud na América do Sul e em Hamburgo, até assumir a Aliança Navegação e Logística, onde ocupou a posição de Diretor Executivo por 9 anos. Voloch cursou engenharia na Universidade Federal do Rio de Janeiro e é formado em Administração pela Universidade Paulista.

**Vice-Presidência de Finanças e Serviços do Grupo**, que será comandada por Pascoal Gomes, atual Diretor Financeiro e de Relações com Investidores. Economista formado pela UERJ, com MBA pela FGV e especialização em Finanças Corporativas pelo IBMEC. Possui mais de 20 anos de experiência em posições de liderança em grandes empresas multinacionais e nacionais de varejo, bens de consumo duráveis e concessões de infraestrutura. Há três anos na Log-In, tem liderado a implementação de uma agenda estratégica visando a expansão da companhia, redução da percepção de risco de liquidez e geração de valor, gestão eficiente de custos e agenda ESG. Esta nova estrutura terá como foco garantir a Cultura Log-In de forma unificada em

todos os negócios, com diretrizes e processos consolidados em todas as empresas do grupo. Fazem parte desta vice-presidência a **Diretoria de Gente, Cultura e Transformação Digital**, e a **Diretoria Jurídica, Relações Governamentais e Compliance**, além das áreas financeiras e administrativa.

**Diretoria de Soluções Logísticas**, assumida por **Roberto Pandolfo** e vinculada diretamente ao CEO, Marcio Arany. Acompanhando os movimentos estratégicos para o atual momento da Log-In, essa Diretoria foi criada com o desafio estratégico de viabilizar projetos de logística integrada para os clientes. Pandolfo possui mais de 30 anos de experiência executiva, sendo os últimos anos direcionados ao desenvolvimento de oportunidades de logística integrada para agregar valor ao cliente e fidelização do mesmo por meio de serviços diferenciados. Nos últimos anos atuou como Diretor de Desenvolvimento de Negócios e Experiência do Cliente na Porto Itapoá, sendo referência em atendimento ao cliente, crescimento sistêmico e desenvolvimento de novos negócios. Pandolfo é economista pela Pontifícia Universidade Católica do Rio Grande do Sul, tendo MBA pela FGV e especializações pelo IBGC e Disney University.

**As Diretorias de Terminais e de Transportes Rodoviários**, seguem reportando diretamente ao CEO da Companhia, Marcio Arany.

Abaixo, encontra-se o comparativo entre a estrutura organizacional antiga e a nova estrutura organizacional da Companhia.

**Estrutura anterior:**

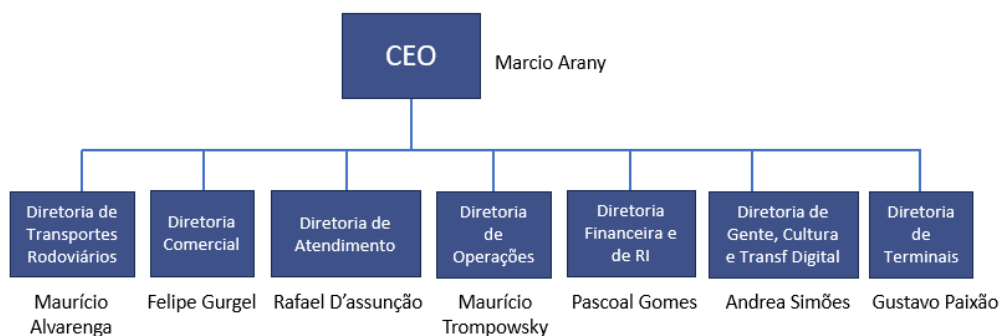

**Nova estrutura:**

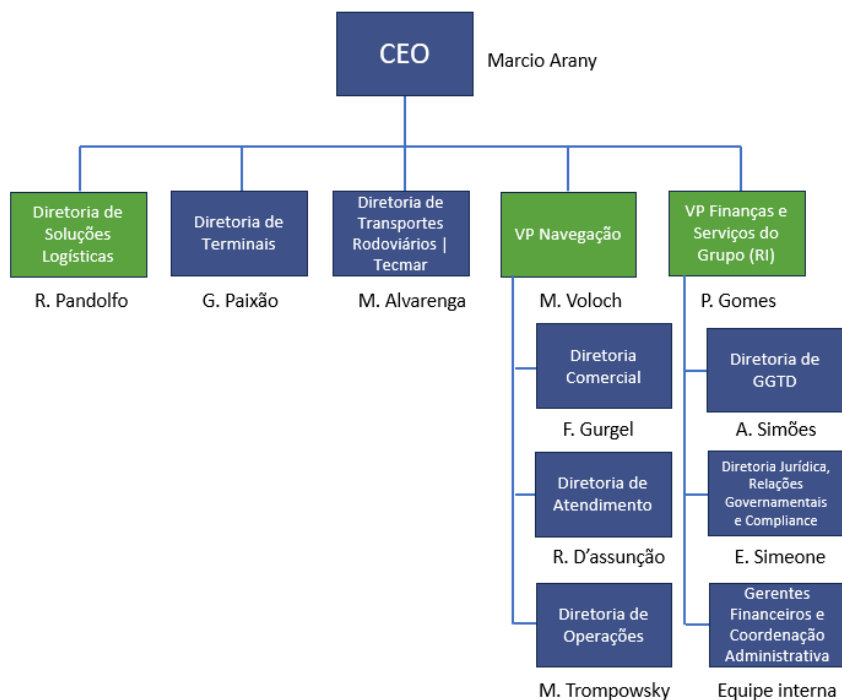

Rio de Janeiro, 1 de dezembro de 2023.

**Pascoal Cunha Gomes**

Vice-Presidente Financeiro e de Relações com Investidores

Para maiores informações, contatar a área de Relações com Investidores da Log - In:  
 Sandra Calçado – Júlia Ornellas – Bruna Matos - +55 21 211 16762 -  
 ri@loginlogistica.com.br www.loginlogistica.com.br/ri - B3: LOGN3