

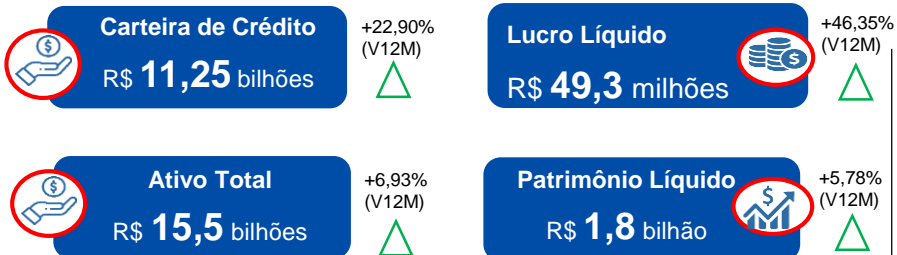

FACTSHEET 1T2023

DESTAQUES 1T2023



ÍNDICES

Índice de Eficiência
72,32%

ROA
1,26%

ROE
11,42%

RATING

Agência	Escala	Longo Prazo	Curto Prazo	Perspectiva
Moody's ¹	Escala Global	Ba2	NP	Estável
	Escala Nacional	AA-.br/	ML A-1.br	Negativa
Standard & Poor's ²	Escala Global	BB-	B	Estável
	Escala Nacional	brAA+	brA-1+	Estável

¹ Relatório emitido pela Moody's em junho/2023 para a escala nacional e dezembro/2022 para a escala global.

² Relatório emitido pela Standard & Poor's em agosto/2022.

GOVERNANÇA CORPORATIVA

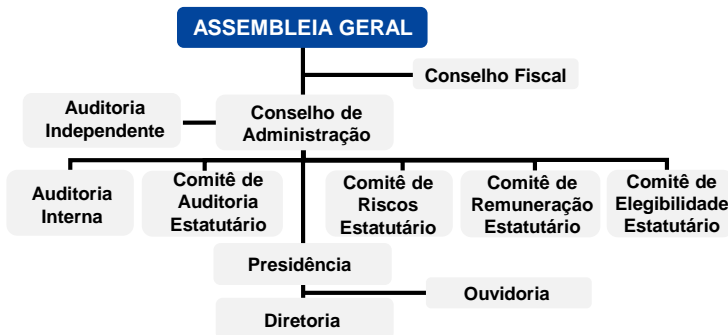

PRESENÇA GEOGRÁFICA



97,23%

Da população do Estado está ao alcance pelo Banpará.



191

Unidades de atendimentos (agências + postos de atendimento)



137

Municípios paraenses cobertos pelo Banco.

FUNDING

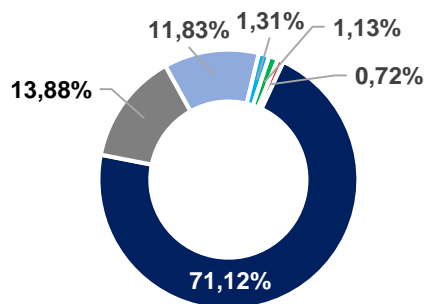

- Depósito a Prazo
- Poupança
- Compromissadas

CARTEIRA DE CRÉDITO

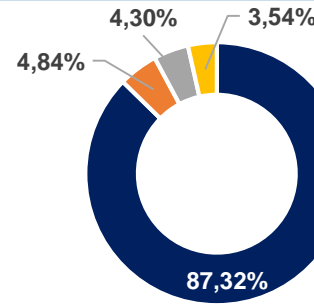

- Depósito à Vista
- Letra Financeira
- Empréstimos e Repasses
- PF
- Imobiliário
- Outros
- PJ

QUALIDADE DA CARTEIRA DE CRÉDITO

Carteira de Crédito em Risco Normal (Ratings AA - C)

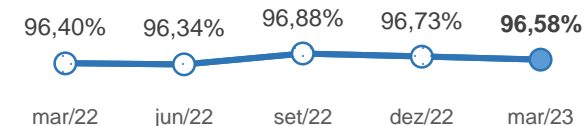

Carteira de Crédito em Risco Normal (Ratings D e E - H)

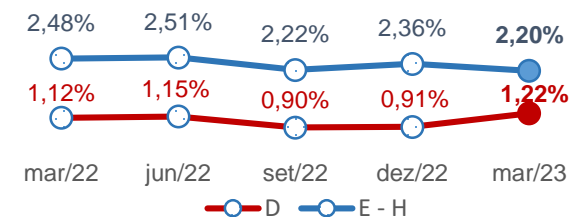

Saldo de PDD

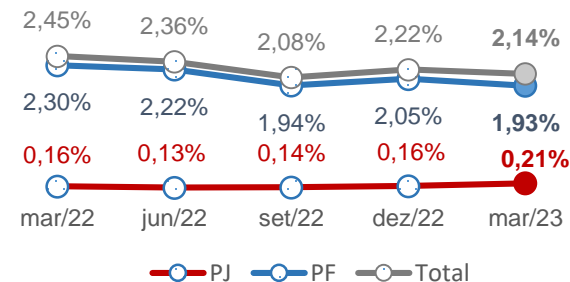

Operações com atraso acima de 90 dias

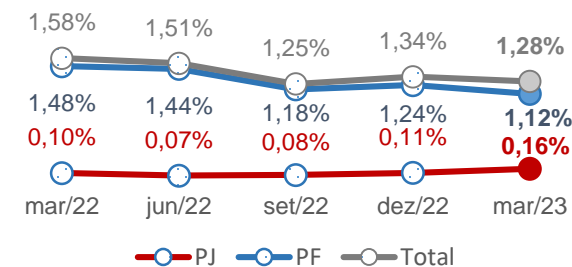

NURIN
NÚCLEO DE RELAÇÕES COM
INVESTIDORES
+55 (91) 3348-2879/2876
ri_banpara@banparanet.com.br

SUAFI
SUPERINTENDÊNCIA DE
ADMINISTRAÇÃO FINANCEIRA
+55 (91) 3348-3510/3501
gerof@banparanet.com.br