

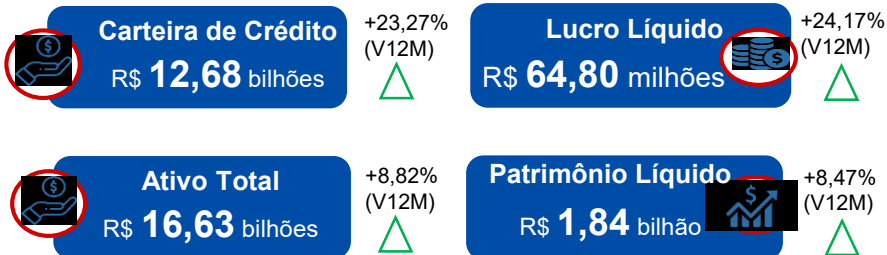

FACTSHEET 3T2023

DESTAQUES 3T2023



ÍNDICES

Índice de Eficiência
68,56%

ROA
1,45%

ROE
12,92%

RATING

Agência	Escala	Longo Prazo	Curto Prazo	Perspectiva
Moody's ¹	Escala Global	Ba2	NP	Estável
	Escala Nacional	AA-.br/	ML A-1.br	Negativa
Standard & Poor's ²	Escala Global	BB-	B	Estável
	Escala Nacional	brAA+	brA-1+	Estável

¹ Relatório emitido pela Moody's em junho/2023 para a escala nacional e dezembro/2022 para a escala global.

² Relatório emitido pela Standard & Poor's em agosto/2023.

GOVERNANÇA CORPORATIVA

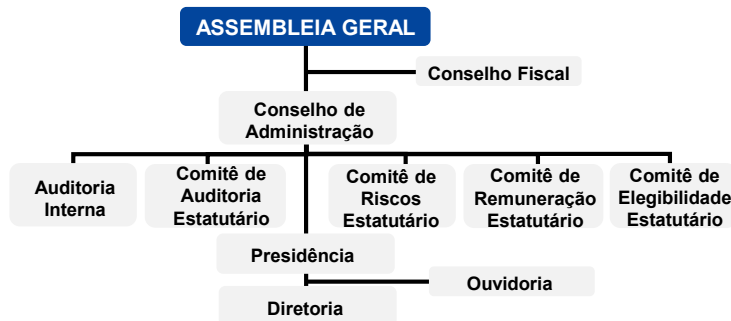

PRESENÇA GEOGRÁFICA

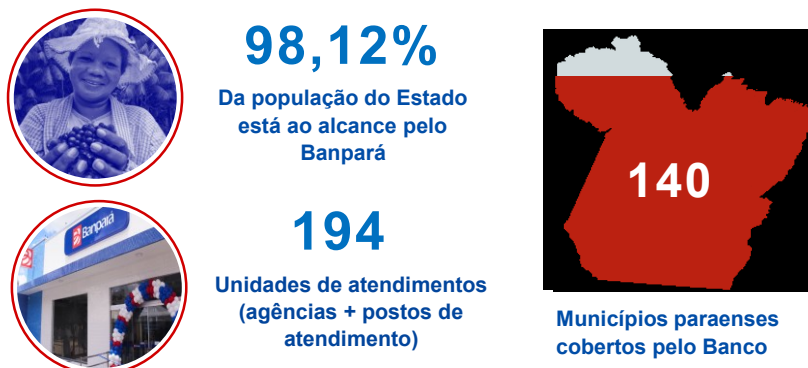

FUNDING

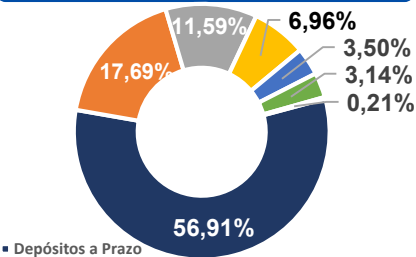

- Depósitos a Prazo
- Depósitos à Vista
- Depósitos de Poupança
- LF
- Obrigações por Oper. Comprom.
- DI
- Obrigações por Emprést. e Repasses

CARTEIRA DE CRÉDITO

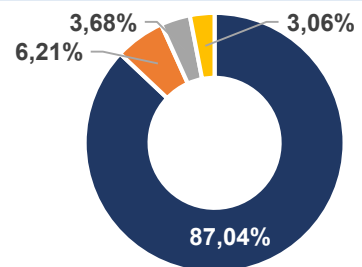

- PF
- Imobiliário
- PJ
- Outros

QUALIDADE DA CARTEIRA DE CRÉDITO

Carteira de Crédito em Risco Normal (Ratings AA - C)

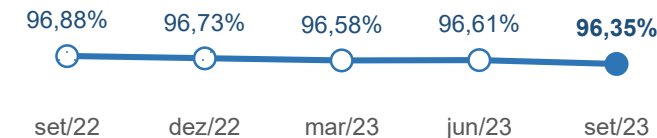

Carteira de Crédito em Risco Normal (Ratings D e E - H)

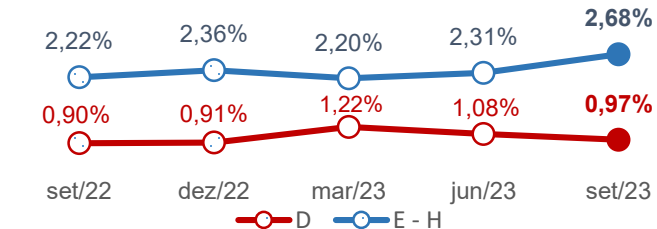

Atraso de 15 a 30 dias

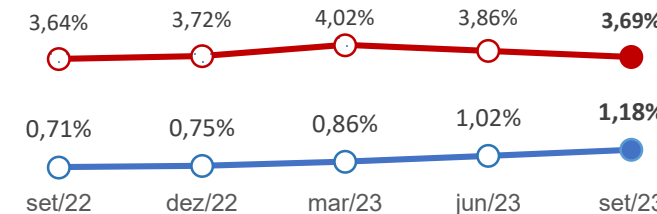

○ Índice Bacen ○ Índice Banpará

Atraso de 91 a 360 dias

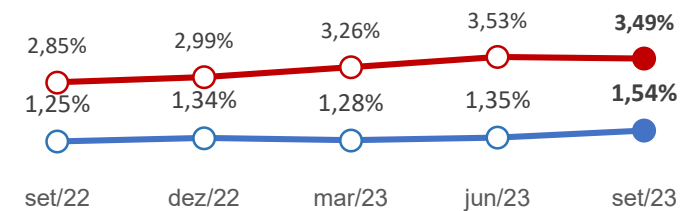

○ Índice Bacen ○ Índice Banpará

NURIN
NÚCLEO DE RELAÇÕES COM
INVESTIDORES
+55 (91) 3348-2879/2876
ri_banpara@banparanet.com.br

SUAFI
SUPERINTENDÊNCIA DE
ADMINISTRAÇÃO FINANCEIRA
+55 (91) 3348-3510/3501
gerof@banparanet.com.br