

O melhor de 
dois mundos

Combinamos a solidez financeira
de um grande banco com o
mindset digital



/ Sobre o BV

O BV é uma das maiores¹ instituições financeiras do país em Carteira de Crédito e atua nos segmentos de Varejo e Corporate Banking. Possuímos posição de liderança no financiamento de veículos², financiamento de painéis solares e empréstimo com garantia de veículo. Por meio do BVx, nosso ecossistema de inovação, somos um dos principais parceiros das startups. O BV está comprometido com os pilares ESG, contribuindo para o desenvolvimento social e reduzindo o impacto ambiental. Signatário do Pacto Global da ONU e do PRI, o BV compensa suas emissões próprias de carbono e, desde janeiro de 2021, neutraliza a emissão de todos os veículos que financia. Para mais detalhes visite: bancobv.com.br

/ Estrutura Societária

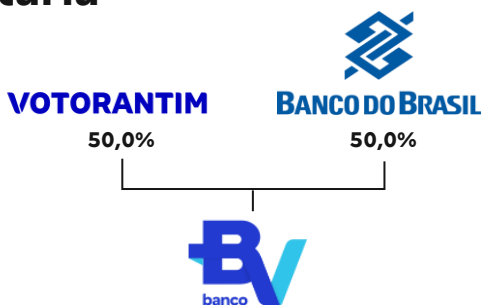

/ Órgãos de Governança Corporativa

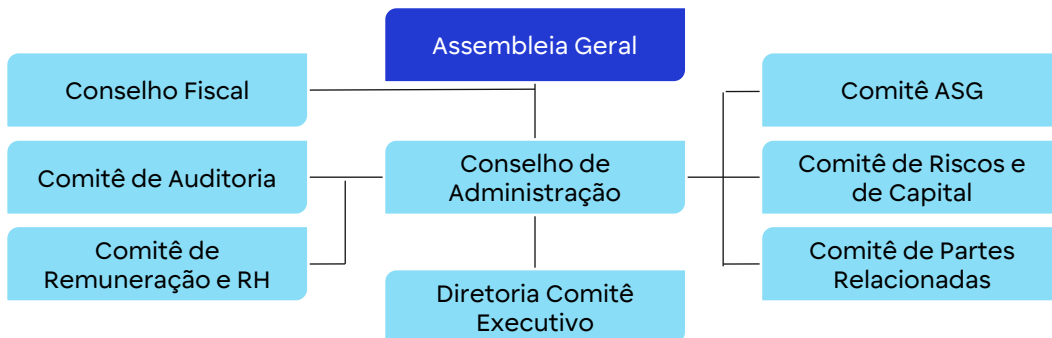

/ Ratings

O banco BV é classificado por 2 agências internacionais de rating, a Moody's e a Standard and Poor's (S&P). Importante ressaltar que o rating em escala global é limitado pelo rating soberano do Brasil, atualmente em Ba1 (positiva) pela Moody's e BB (estável) pela S&P.

Agência de Rating	Escala Global	Escala Nacional	Perspectiva	Última Atualização
Standard & Poor's	BB	AAA	Estável	Mai/24
Moody's	Ba2	AA+	Estável	Mai/24

Destaque do 3T24

Lucro recorde

Na história do BV

Lucro Líquido Recorrente
R\$ 496 mm
▲ 73,8% vs 3T23

ROE Recorrente
15,0%
▲ 6,0 p.p. vs 3T23

Avanços na **diversificação** e estratégia relacional

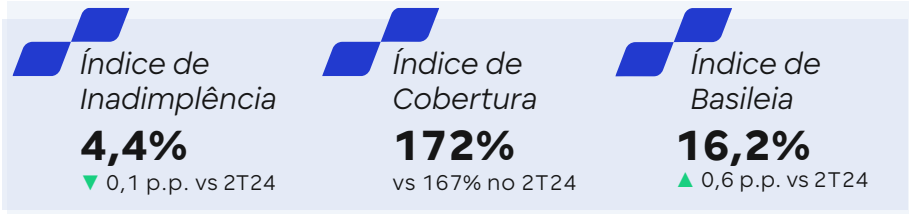
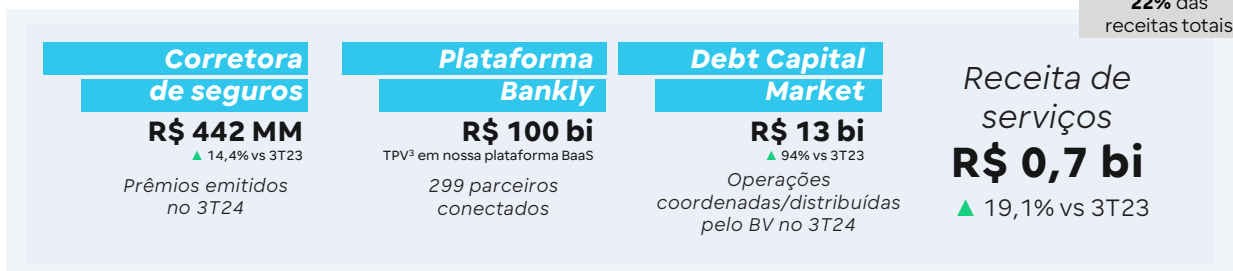
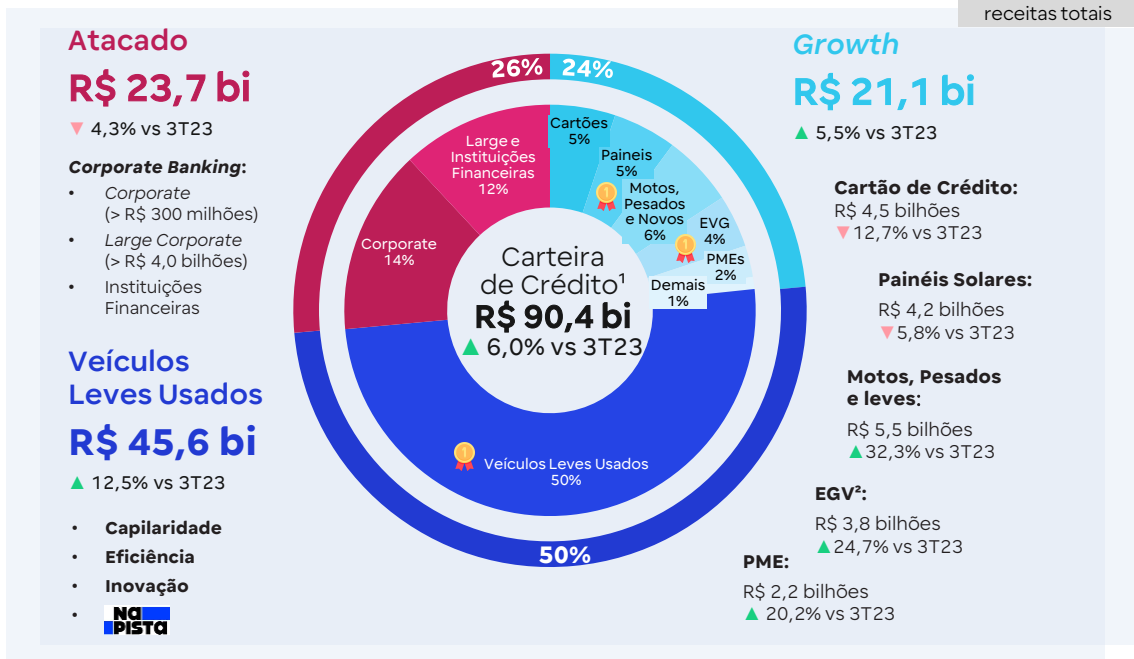

Solidez no balanço
com gestão de risco eficiente

1 - Carteira de Crédito Ampliada; 2 - Empréstimo com Garantia de Veículo; 3 - Inclui gastos com débito, crédito, TED, DOC e PIX; 🏆 Segmento em que o BV é líder de mercado.

Estratégia

Visão estratégica

Ser o banco das melhores escolhas financeiras para nossos clientes e parceiros

Avanços estratégicos no 9M24



Fortalecer e Sustentar o **core business**



Diversificar receitas alavancando nossos principais *capabilities*



Fortalecimento da abordagem **Relacional** com nossos clientes PF



no Financiamento de **veículos leves usados** há 11 anos



no Financiamento de **painéis solares e EGV**



6,1 milhões de clientes pessoas-físicas



em Originação de **Financiamento de Veículos** nos 9M24 **R\$ 21,1 bilhões**
▲ 18,8% vs 9M23



em prêmios de **seguros** emitidos nos 9M24 **R\$ 1,3 bilhão**
▲ 24% vs 9M23



Concessão de crédito proveniente do banco relacional nos 9M24 **+ R\$ 2 bilhões**
▲ 78% vs 9M23



em operações de **DCM¹** nos 9M24 **R\$ 46 bilhões**
▲ 266% vs 9M23
2/3 ESG
2º em FIDC no Ranking Anbima²



TPV³ em nossa **Plataforma BaaS** nos 9M24 **R\$ 100 bilhões**



Evolução na **satisfação dos clientes**
Reclame aqui Reputação ÓTIMO

Destaque na indústria financeira



BV reconhecido como a **melhor empresa para trabalhar** na categoria Instituições Financeiras



BV reconhecido como **banco mais inovador⁴** do Brasil em 2024, pelo 2º ano consecutivo

Principais destaques na agenda ESG

Compromissos 2030

Efetuar **100%** da compensação de **CO₂** do nosso **principal negócio**, o financiamento de veículos usados



Compensar **100%** das emissões de **GEE⁵** diretas do BV



Atingir **50%** de cargos de liderança ocupados por pessoas que se identifiquem com o gênero **feminino**



Garantir a participação de **35%** de **negros** no quadro de colaboradores do BV



Financiar e distribuir em mercado de capitais **R\$ 80 bilhões** para negócios **ESG**



1. Debt capital markets; 2. Ranking ANBIMA em número de operações; 3. Volume tota de pagamentos, inclui gastos com débito, crédito, DOC, TED e PIX (somente cash out); 4. Ranking de Inovação Aberta 2024 da 100 Open; 5- Gases do Efeito Estufa; 6 - Desde o início do compromisso público, em maio de 2021; 7. Escopos 1, 2 e 3, com o Escopo 3 não incluindo a Categoria 15 (emissões financiadas).

/ Resultados Financeiros

Lucro Líquido Recorrente e ROE

(em R\$ milhões e %)

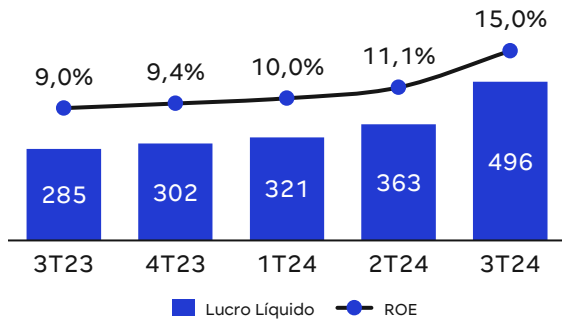

Margem Financeira Líquida

NIM Clientes

(em %)

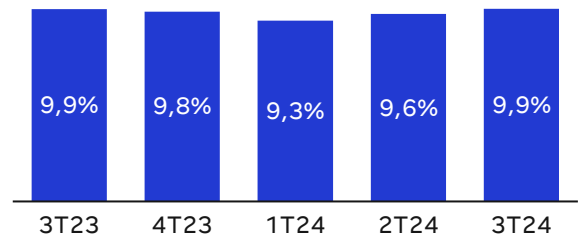

Índice de Eficiência (12 meses)

(em %)

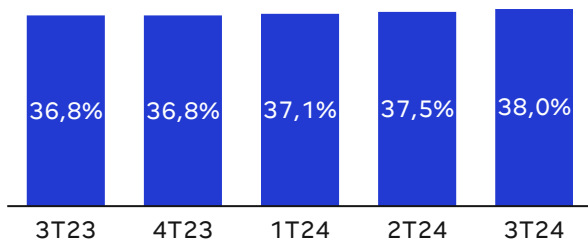

Patrimônio Líquido

(em R\$ bilhões)

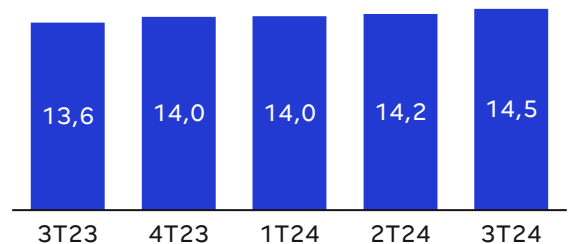

Carteira de Crédito Ampliada

(em R\$ bilhões)

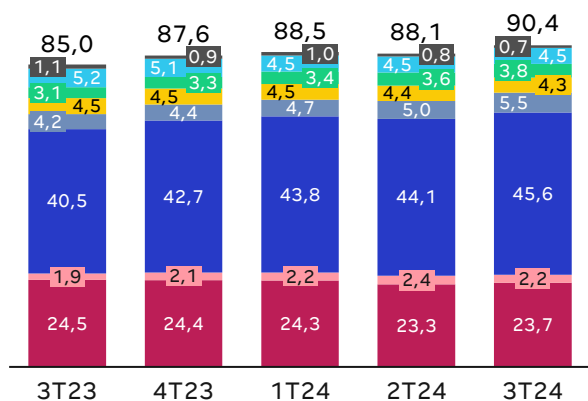

Índice de Inadimplência - 90 dias

(em %)

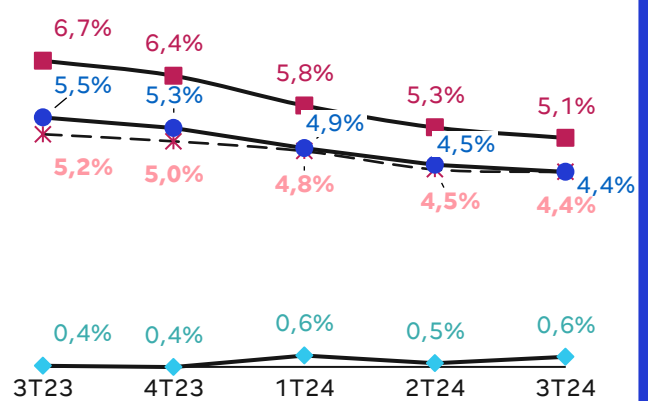

■ Empréstimos¹ ■ Painéis Solares ■ PMEs
 ■ Cartões ■ Demais veículos³ ■ Large, Corporate e Instituições Financeiras
 ■ EGV² ■ Veículos leves usados

● Portifólio total ■ Varejo
 ◆ Atacado ✕ Veículos

/ Resultados Financeiros

Padrões de Concessão de Financiamento de Veículos

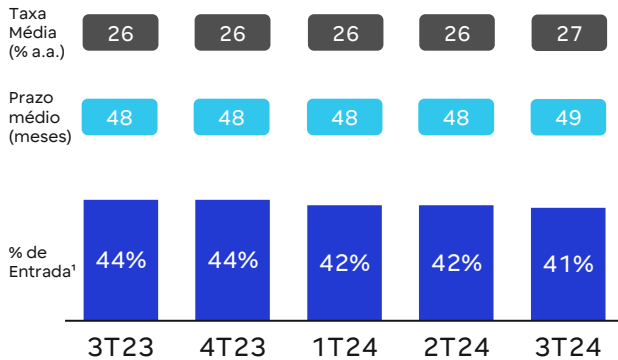

Índice de Basileia (em %)

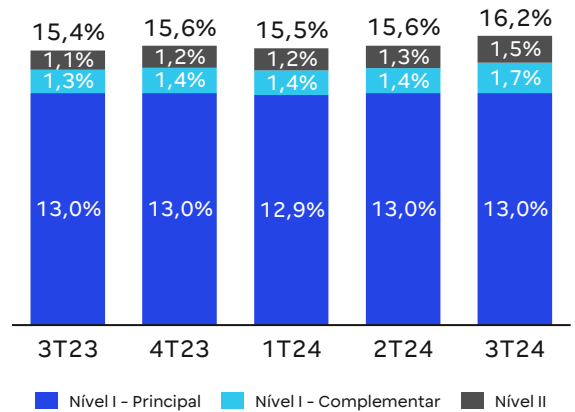

Índice de Liquidez – LCR (em %)

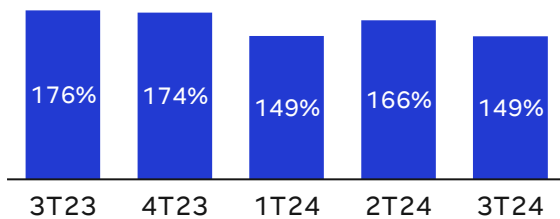

Índice de Cobertura – 90 dias (em %)

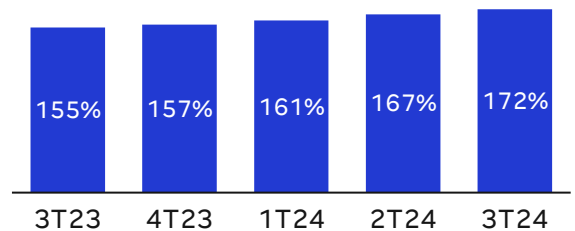

Captações (em R\$ bilhões)

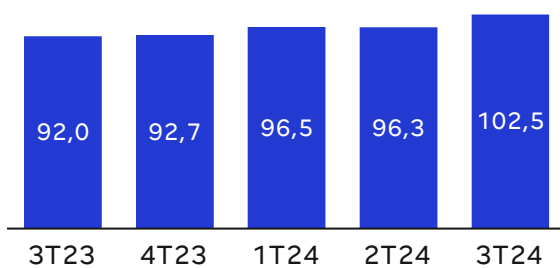

Captações por Instrumento

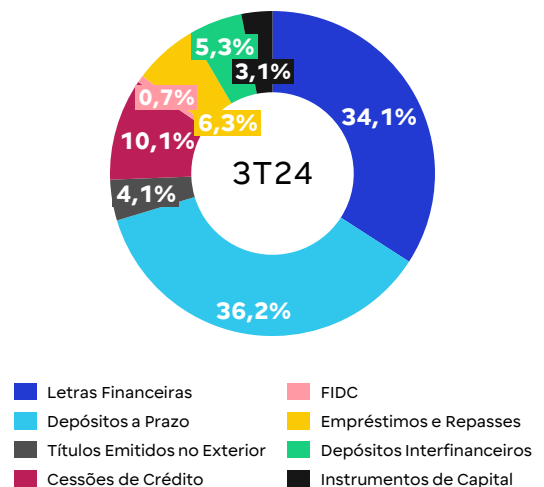

Maturity Gap: 17 dias

388 dias (ativos)

370 dias (passivos)