

Apresentação de Resultados 2020/4T20



Triunfo
PARTICIPAÇÕES E INVESTIMENTOS



Disclaimer

As informações financeiras são pro forma e estão consolidadas na participação da Triunfo em cada negócio, enquanto as informações operacionais refletem a totalidade dos negócios. O resultado do período, em comparação aos valores contábeis, não muda em função da forma de consolidação. Os dados de receita líquida divulgados excluem a receita de construção (receita líquida ajustada) , exceto quando especificado. Os resultados são comparados ao mesmo período do ano anterior, exceto quando mencionado.

Esta apresentação pode incluir estimativas e declarações futuras e têm por embasamento, em grande parte, nossas expectativas atuais e projeções sobre eventos futuros e tendências financeiras que afetam ou podem afetar os nossos negócios. Embora acreditemos que essas estimativas e declarações futuras encontram-se baseadas em premissas razoáveis, muitos fatores importantes podem afetar de maneira significativa nossos resultados operacionais. Quaisquer considerações futuras, conforme significado previsto no “U.S. Private Securities Litigation Reform Act” de 1995 contemplam diversos riscos e incertezas, e não há garantias de que tais resultados venham a ocorrer.



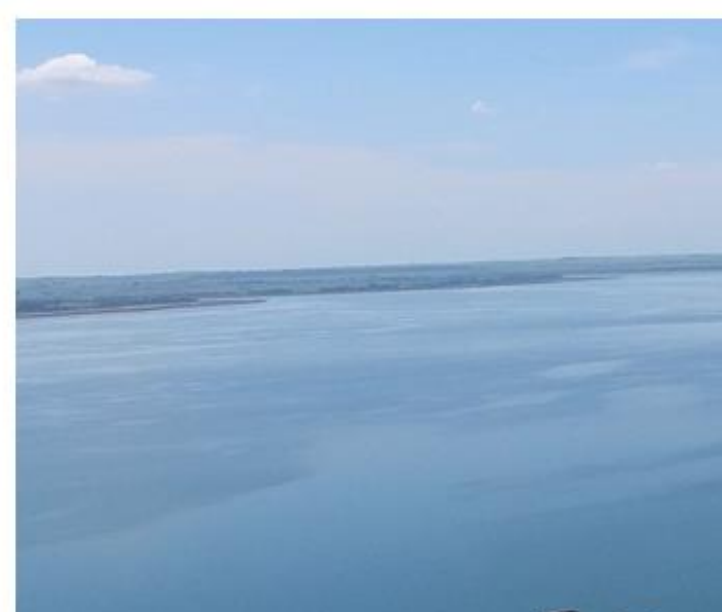

Desempenho Consolidado



Triunfo
PARTICIPAÇÕES E INVESTIMENTOS

Receita Líquida e EBITDA

Receita Líquida Ajustada (R\$ milhões)

Exclui receita de construção, Portonave, Aeroporto e Concepa

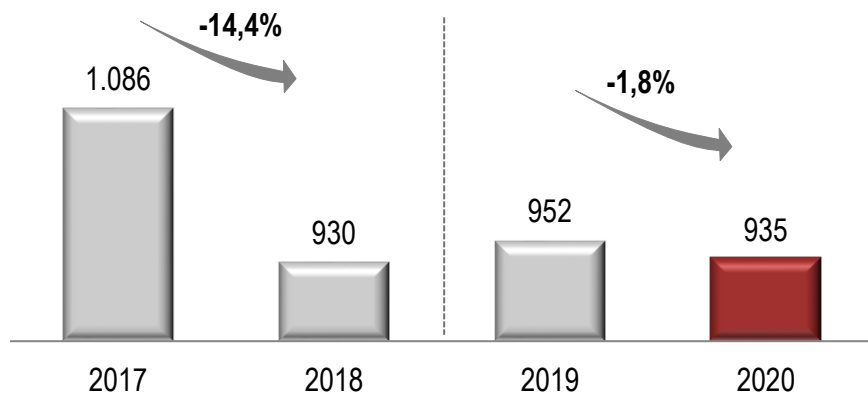

EBITDA Ajustado (R\$ milhões)

(R\$ milhões)

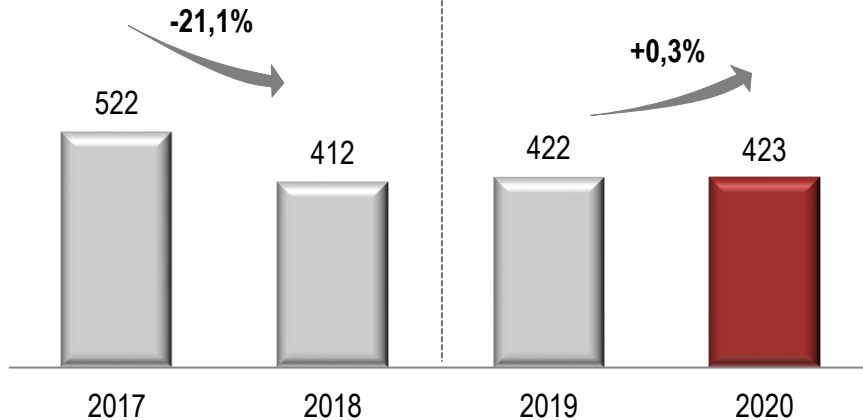

Breakdown Receita Líquida

Exclui receita de construção

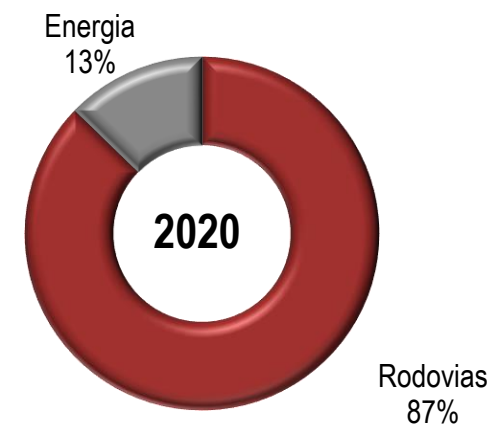

Breakdown do EBITDA Ajustado

Exclui a holding

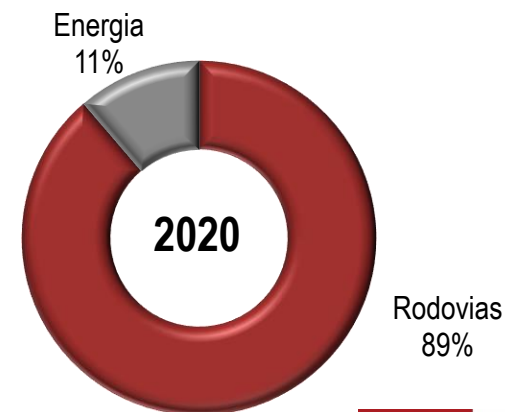

Principais Indicadores – 4T20/2020

Principais Indicadores (em R\$ mil)	4T20	4T19	Δ	2020	2019	Δ
Receita Líquida Ajustada	245.377	268.813	-8,7%	935.074	951.937	-1,8%
Concessões Rodoviárias	214.538	240.145	-10,7%	816.318	845.037	-3,4%
Energia	30.839	28.668	7,6%	118.756	106.900	11,1%
EBITDA Ajustado*	116.194	124.493	-6,7%	423.033	421.956	0,3%
Concessões Rodoviárias	112.247	122.495	-8,4%	394.345	410.426	-3,9%
Energia	12.169	10.584	15,0%	50.201	45.299	10,8%
Holding e outros ajustes	(8.222)	(8.586)	-4,2%	(21.513)	(33.769)	-36,3%
Resultado Financeiro	67.629	(57.439)	n/c	(18.157)	(303.303)	-94,0%
Concessões Rodoviárias	17.150	(54.942)	n/c	(60.587)	(298.144)	-79,7%
Energia	0	34	-100,0%	71	610	-88,4%
Holding e outros ajustes	50.479	(2.531)	n/c	42.359	(5.769)	n/c
Lucro (Prejuízo) Líquido	256.099	31.606	710,3%	189.352	(192.625)	n/c
Concessões Rodoviárias	159.009	31.254	n/c	91.811	(177.168)	n/c
Energia	7.960	6.926	14,9%	32.841	30.038	9,3%
Holding e outros ajustes	89.130	(6.574)	n/c	64.700	(45.495)	n/c
Margem EBITDA Ajustada*	47,4%	46,3%	1,0pp	45,2%	44,3%	0,9pp
Concessões Rodoviárias	52,3%	51,0%	1,3pp	48,3%	48,6%	-0,3pp
Energia	39,5%	36,9%	2,5pp	42,3%	42,4%	-0,1pp

*EBITDA ajustado exclui margem de construção, receitas(despesas) não recorrentes e provisão para manutenção, e é calculado com base na DRE consolidada pela participação da Triunfo em cada negócio (DRE Consolidação Proporcional).

Capex e Endividamento

Capex 2020: R\$122,7 milhões

- Concer
- Triunfo Econorte
- Triunfo Concebra
- Triunfo Transbrasiliana
- Controladora e Outros Investimentos

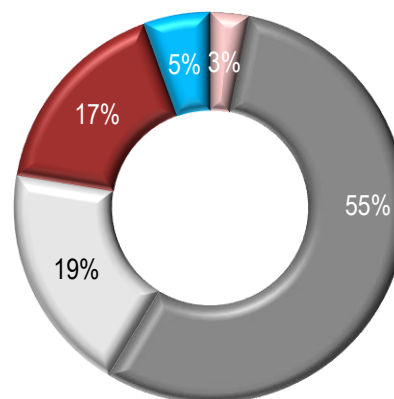

ENDIVIDAMENTO POR SEGMENTO (em R\$ mil)

	4T20	4T19	Δ
Triunfo (holding) e outros	105.283	152.365	-30,9%
Rodovias	1.655.486	1.815.406	-8,8%
Dívida Bruta	1.760.769	1.967.771	-10,5%
Disponibilidades	80.715	124.753	-35,3%
Dívida Líquida	1.680.054	1.843.018	-8,8%
Dívida Líquida Pro Forma*	1.637.131	1.734.556	-5,6%

*Desconsidera parte das dívidas que foram contempladas no Leilão Reverso realizado pela Companhia, uma vez que ainda não ocorreu a homologação do plano de Recuperação Extrajudicial em 2ª instância da mesma.



Triunfo
PARTICIPAÇÕES E INVESTIMENTOS



Rodovias

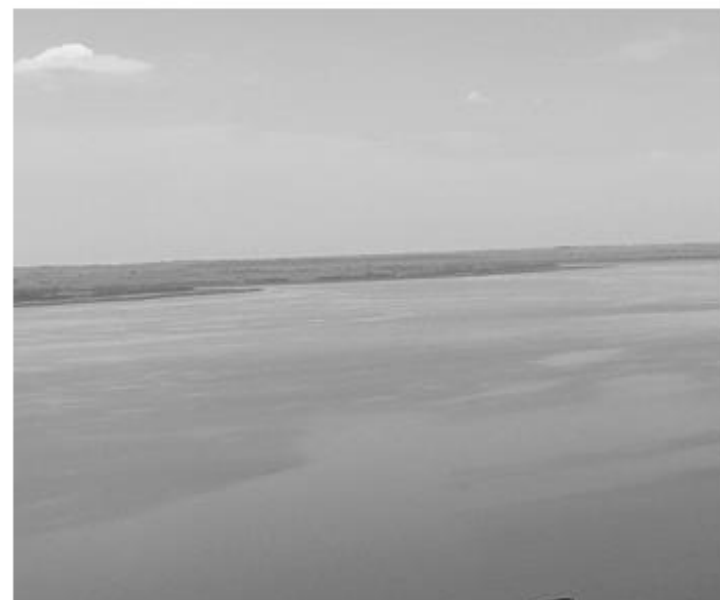

Triunfo
PARTICIPAÇÕES E INVESTIMENTOS

Rodovias

Desempenho Operacional (em milhares de veículos pagantes)

	2020	2019	Δ
Concer	20.873	23.768	-12,2%
Triunfo Econorte	12.372	9.837	25,8%
Triunfo Transbrasiliana	23.556	23.651	-0,4%
Triunfo Concebra	85.528	85.861	-0,4%
Tráfego Total - Pagantes	142.329	143.117	-0,6%
Tarifa Média Efetiva (R\$)	5,96	6,76	-11,9%

Tarifas Médias (R\$)

	2020	2019	Δ
Concer	11,61	11,60	0,0%
Triunfo Econorte	20,67	18,86	9,6%
Triunfo Transbrasiliana	5,20	5,20	0,0%
Triunfo Concebra	3,57	4,46	-19,9%

Tráfego – Veículos Pagantes Equivalentes.

Receita Líquida Ajustada e EBITDA Ajustado (R\$ milhões)

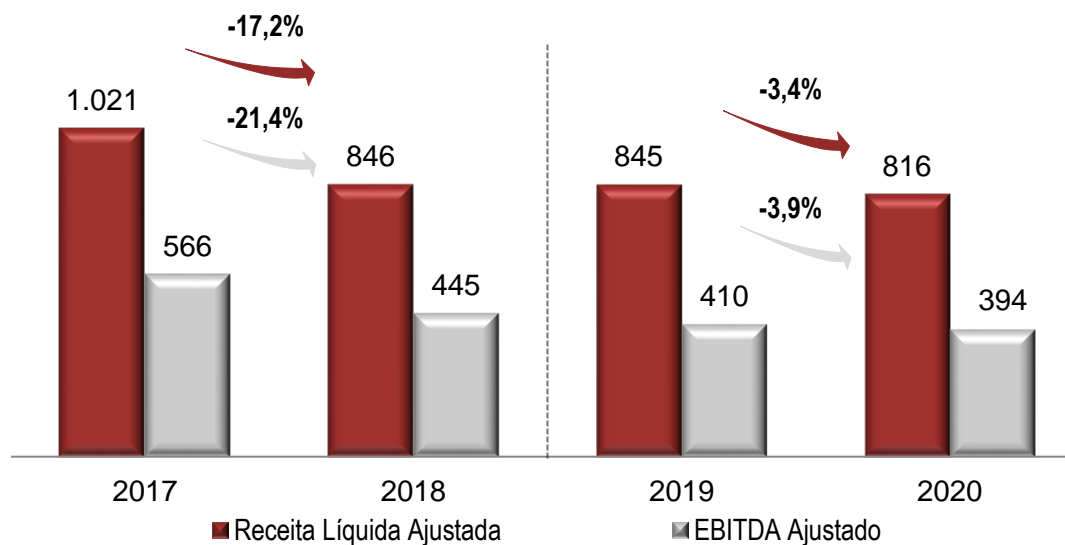

Triunfo
PARTICIPAÇÕES E INVESTIMENTOS

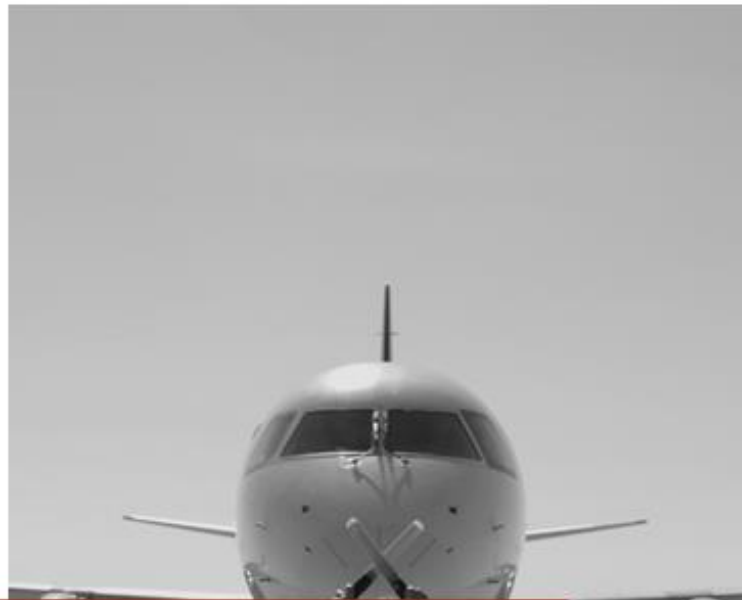

Energia



Triunfo
PARTICIPAÇÕES E INVESTIMENTOS

Receita Líquida e EBITDA Ajustado (R\$ milhões)

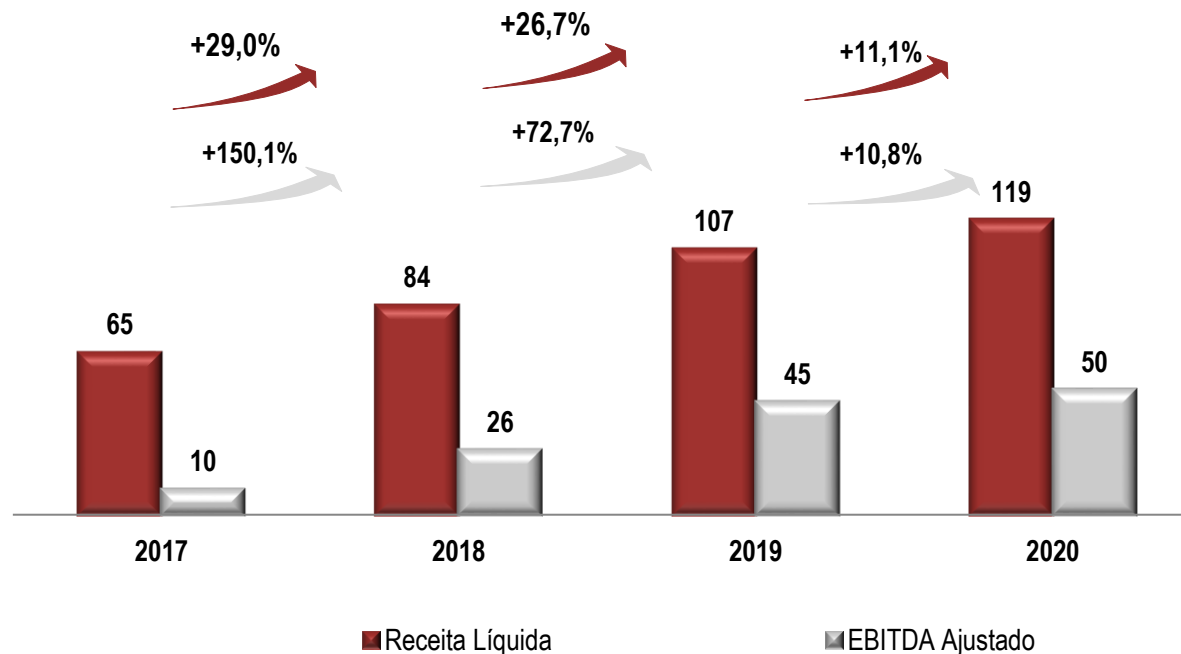

- Crescimento de **11,1%** na **receita líquida** em 2020 e variação de **10,8%** do **EBITDA Ajustado** em 2020 em relação aos mesmos períodos dos anos anteriores;
- Fim do processo de Recuperação Judicial de Viracopos.
- Prorrogação do prazo de Concessão da Concer
- Início de obras de duplicação de pistas para a Transbrasiliana bem como reajuste da tarifa de pedágio para R\$ 7,70



Relações com Investidores

ri@triunfo.com

+55 11 2169 3999

Rua Olimpíadas, 205 - Conjunto 142/143

Vila Olímpia - São Paulo - CEP 04551-000

www.triunfo.com



Triunfo
PARTICIPAÇÕES E INVESTIMENTOS