

Apresentação de Resultados 3T24/3T23



Triunfo
PARTICIPAÇÕES E INVESTIMENTOS



Disclaimer

As informações financeiras são pro forma e estão consolidadas na participação da Triunfo em cada negócio, enquanto as informações operacionais refletem a totalidade dos negócios. O resultado do período, em comparação aos valores contábeis, não muda em função da forma de consolidação. Os dados de receita líquida divulgados excluem a receita de construção (receita líquida ajustada) , exceto quando especificado. Os resultados são comparados ao mesmo período do ano anterior, exceto quando mencionado.

Esta apresentação pode incluir estimativas e declarações futuras e têm por embasamento, em grande parte, nossas expectativas atuais e projeções sobre eventos futuros e tendências financeiras que afetam ou podem afetar os nossos negócios. Embora acreditemos que essas estimativas e declarações futuras encontram-se baseadas em premissas razoáveis, muitos fatores importantes podem afetar de maneira significativa nossos resultados operacionais. Quaisquer considerações futuras, conforme significado previsto no “U.S. Private Securities Litigation Reform Act” de 1995 contemplam diversos riscos e incertezas, e não há garantias de que tais resultados venham a ocorrer.



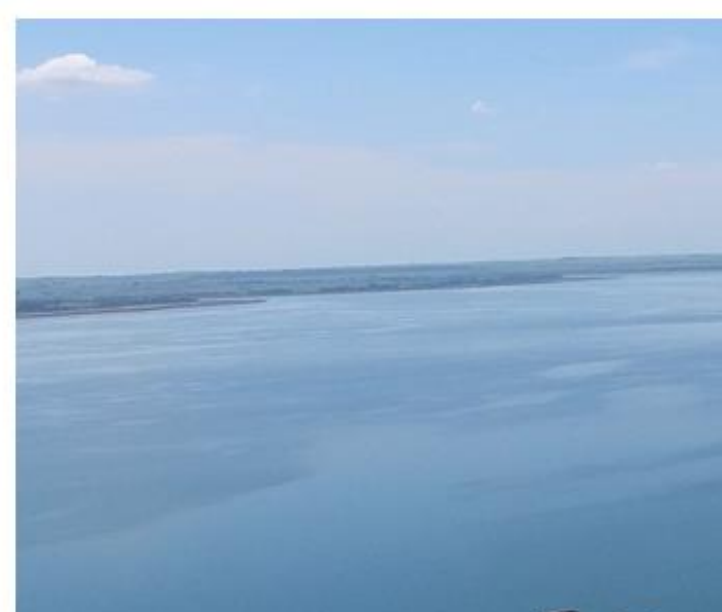

Desempenho Consolidado

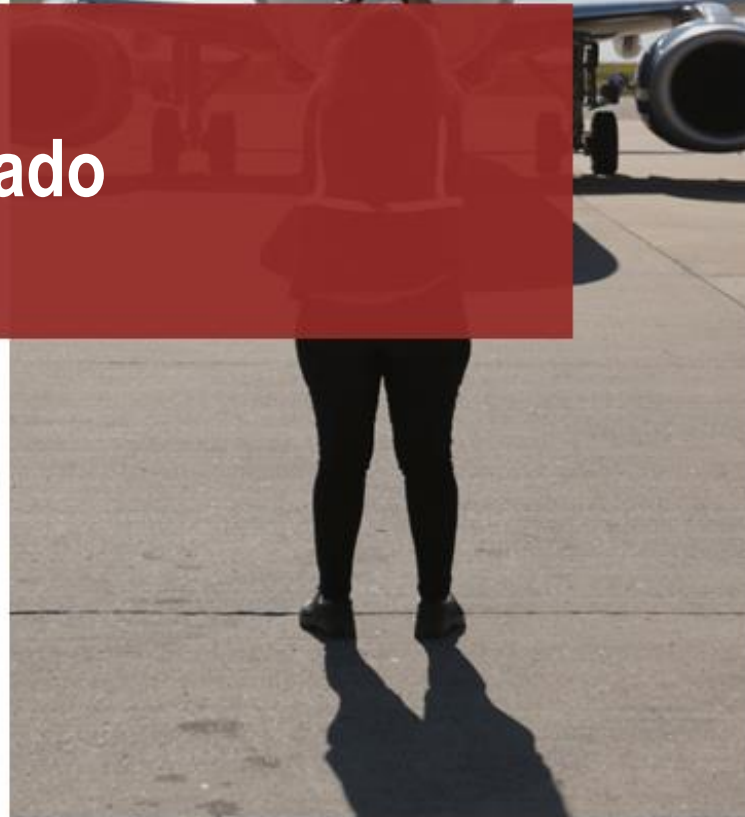

Triunfo
PARTICIPAÇÕES E INVESTIMENTOS

Receita Líquida e EBITDA

Receita Líquida Ajustada (R\$ milhões)

Exclui receita de construção

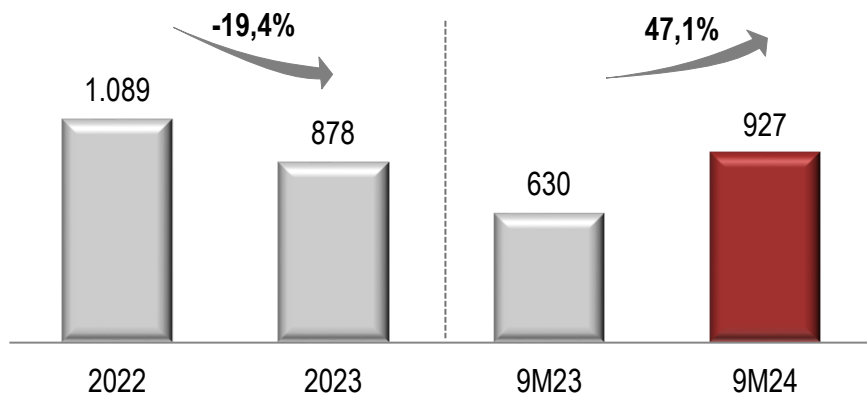

EBITDA Ajustado (R\$ milhões)

(R\$ milhões)

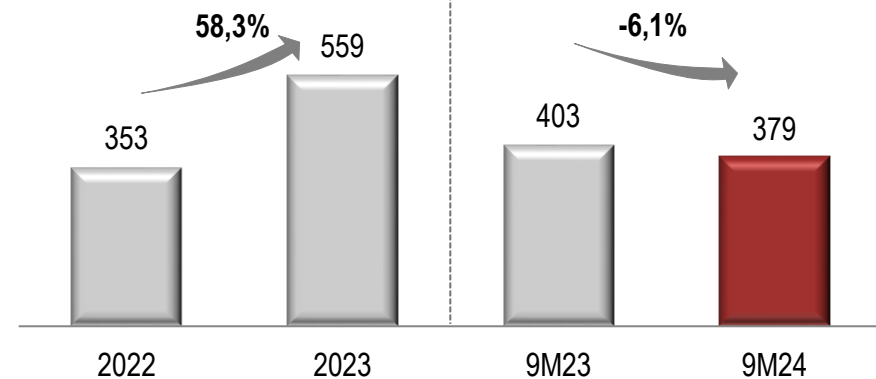

Breakdown Receita Líquida

Exclui receita de construção

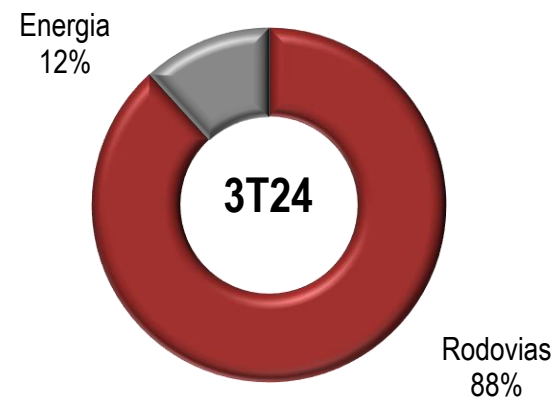

Breakdown do EBITDA Ajustado

Exclui a holding

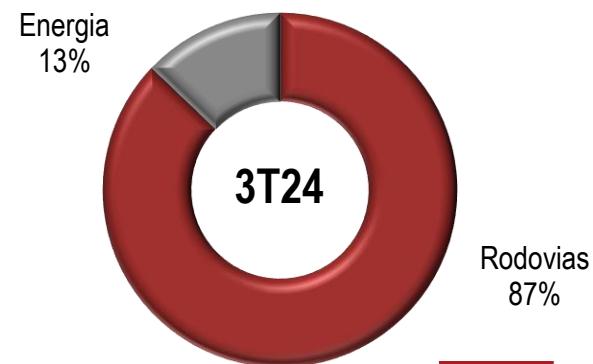

Principais Indicadores – 3T24/3T23

| Principais Indicadores (em R\$ mil) | 3T24 | 3T23 | Δ | 9M24 | 9M23 | Δ |
|-------------------------------------|-----------------|-----------------|----------------|------------------|------------------|----------------|
| Receita Líquida Ajustada | 315.779 | 225.347 | 40,1% | 926.965 | 630.372 | 47,1% |
| Concessões Rodoviárias | 279.658 | 188.866 | 48,1% | 817.951 | 521.165 | 56,9% |
| Energia | 36.121 | 36.481 | -1,0% | 109.014 | 109.207 | -0,2% |
| EBITDA Ajustado* | 152.867 | 201.721 | -24,2% | 378.696 | 403.418 | -6,1% |
| Concessões Rodoviárias | 140.683 | 190.300 | -26,1% | 345.818 | 367.675 | -5,9% |
| Energia | 17.473 | 17.748 | -1,5% | 51.125 | 52.810 | -3,2% |
| Holding e outros ajustes | (5.289) | (6.327) | -16,4% | (18.247) | (17.067) | 6,9% |
| Resultado Financeiro | (50.258) | (29.366) | 71,1% | (143.020) | (126.595) | 13,0% |
| Concessões Rodoviárias | (51.057) | (30.747) | 66,1% | (144.475) | (132.407) | 9,1% |
| Energia | 666 | 573 | 16,2% | 1.298 | 1.103 | 17,7% |
| Holding e outros ajustes | 133 | 808 | -83,5% | 157 | 4.709 | -96,7% |
| Lucro (Prejuízo) Líquido | 14.785 | 108.223 | -86,3% | 45.872 | (15.650) | n/c |
| Concessões Rodoviárias | 6.911 | 104.770 | -93,4% | 24.768 | (31.800) | n/c |
| Energia | 11.426 | 11.667 | -2,1% | 32.985 | 34.281 | -3,8% |
| Holding e outros ajustes | (3.553) | (8.214) | -56,7% | (11.882) | (18.131) | -34,5% |
| Margem EBITDA Ajustada* | 48,4% | 89,5% | -41,1pp | 40,9% | 64,0% | -23,1pp |
| Concessões Rodoviárias | 50,3% | 100,8% | -50,5pp | 42,3% | 70,5% | -28,3pp |
| Energia | 48,4% | 48,6% | -0,3pp | 46,9% | 48,4% | -1,5pp |

*EBITDA ajustado exclui margem de construção, receitas(despesas) não recorrentes, provisão para manutenção, Remuneração do Ativo Financeiro e a Tarifa Excedente da Triunfo Concebra (até 9M23), e é calculado com base na DRE consolidada pela participação da Triunfo em cada negócio (DRE Consolidação Proporcional).

Capex e Endividamento

Capex 9M24: R\$148,5 milhões

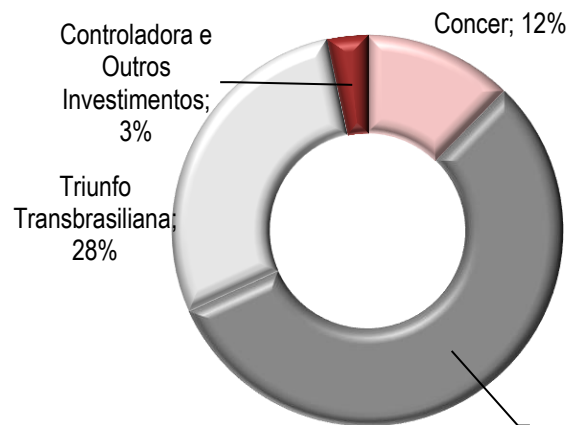

ENDIVIDAMENTO POR SEGMENTO (em R\$ mil)

| | 3T24 | 4T23 | Δ |
|-------------------------------------|------------------|------------------|--------------|
| Triunfo (<i>holding</i>) e outros | 33.222 | 46.095 | -27,9% |
| Rodovias | 1.351.722 | 1.468.370 | -7,9% |
| Dívida Bruta | 1.384.944 | 1.514.465 | -8,6% |
| Disponibilidades | 72.413 | 66.411 | 9,0% |
| Dívida Líquida | 1.312.531 | 1.448.054 | -9,4% |



Triunfo
PARTICIPAÇÕES E INVESTIMENTOS



Rodovias

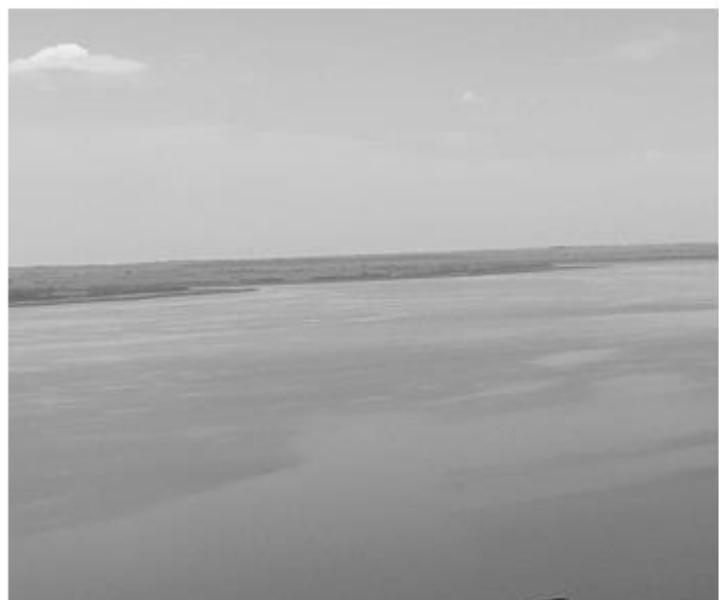

Triunfo
PARTICIPAÇÕES E INVESTIMENTOS

| Tarifas Médias (R\$) | 9M24 | 9M23 | Δ |
|-------------------------|-------|-------|--------|
| Concer | 14,41 | 12,62 | 14,2% |
| Triunfo Econorte | 0,00 | 0,00 | n/c |
| Triunfo Transbrasileira | 9,40 | 8,23 | 14,2% |
| Triunfo Concebra | 7,20 | 3,18 | 126,6% |

Tráfego – Veículos Pagantes Equivalentes.

Receita Líquida Ajustada e EBITDA Ajustado (R\$ milhões)

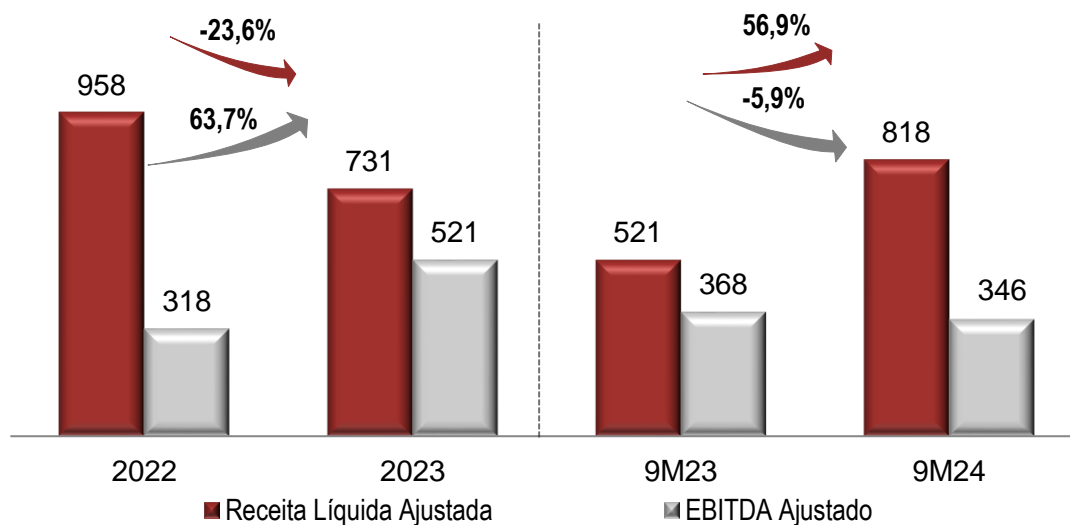

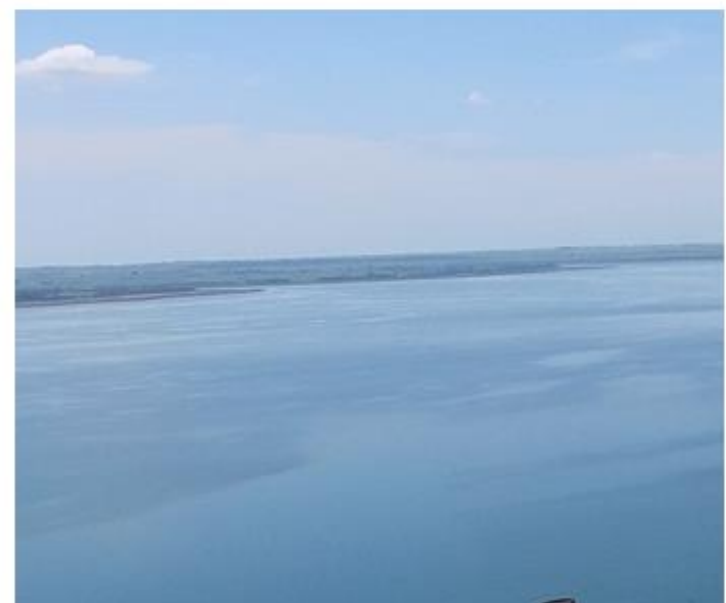
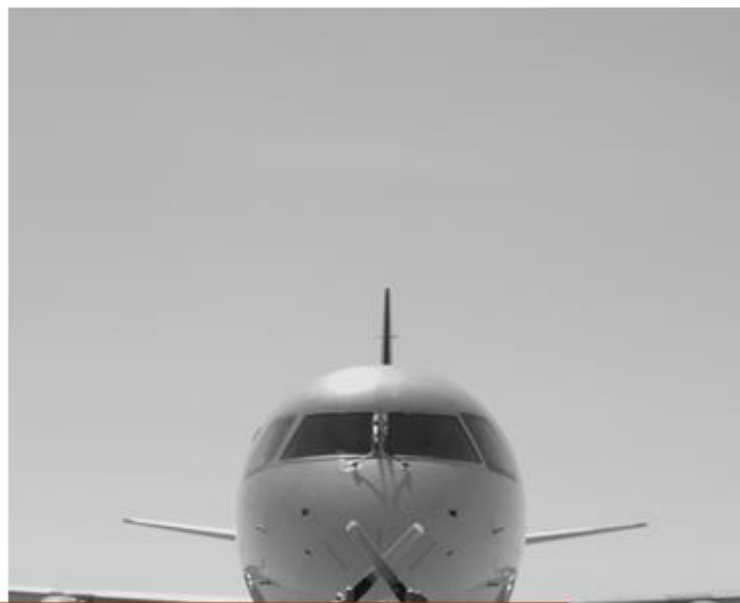

Energia



Triunfo
PARTICIPAÇÕES E INVESTIMENTOS

Energia e outros temas relevantes

Receita Líquida e EBITDA Ajustado (R\$ milhões)

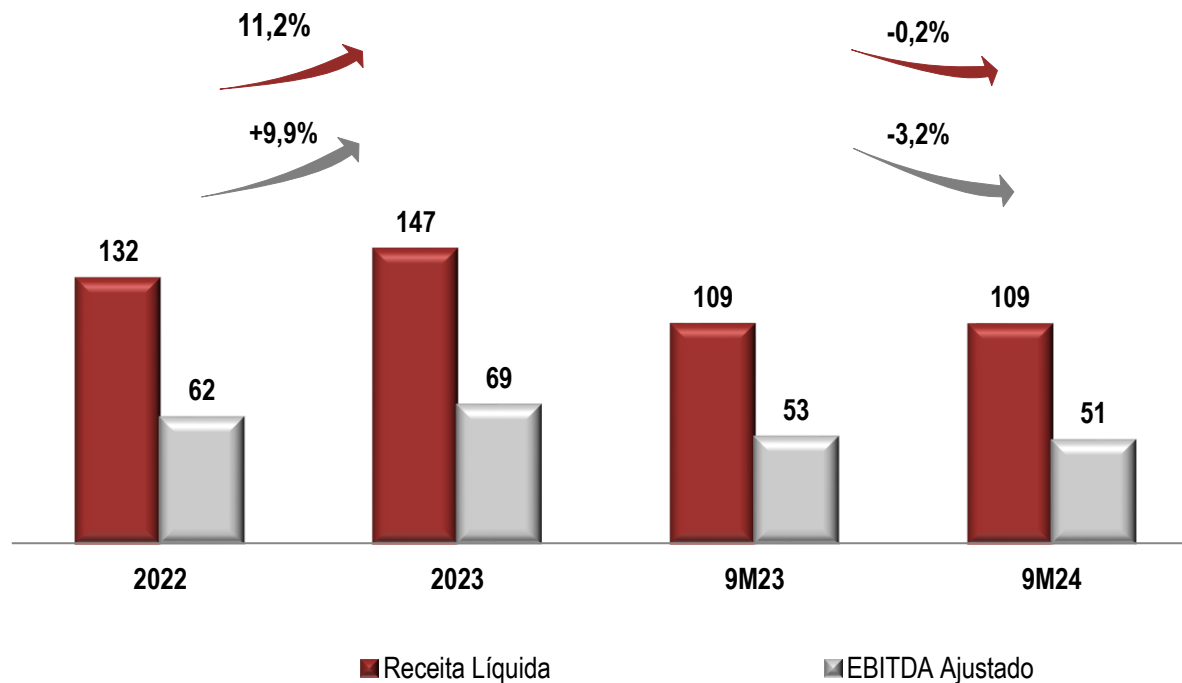

- Estabilidade na **receita líquida do 9M24** e queda de **3,2%** do **EBITDA Ajustado** na comparação com 9M23 respectivamente.

Relações com Investidores

ri@triunfo.com

+55 11 2169 3999

Rua Olimpíadas, 205 - Conjunto 142/143

Vila Olímpia - São Paulo - CEP 04551-000

www.triunfo.com



Triunfo
PARTICIPAÇÕES E INVESTIMENTOS