

Pode
Contar



Banese

Apresentação
de
Resultados

1º TRIMESTRE 2026



Aviso Importante

Esta apresentação pode conter informações sobre eventos futuros. Tais informações refletem expectativas da administração que podem não se tornar reais por motivos intrínsecos ou extrínsecos à Companhia. Palavras como “acredita”, “antecipa”, “deseja”, “prevê”, “espera” e similares pretendem identificar informações que necessariamente envolvem riscos futuros, conhecidos ou não. Riscos conhecidos incluem incertezas que não são limitadas o impacto da competitividade de preços e serviços, aceitação de serviços no mercado, mercado competitivo, aspectos macroeconômicos internos ou sistêmicos, ambiente regulamentar e legal, flutuações de moedas, inflação e taxas de juros, riscos políticos e outros riscos, descritos em materiais publicados anteriormente pelo Banese. Essa apresentação está atualizado até a data de sua publicação e o Banese não pode ser responsabilizado por eventos posteriores, não previstos ou mencionados.



Índice

01 Perfil Corporativo

- 06 Perfil
- 07 Presença
- 09 Ratings
- 10 Estrutura Acionária
- 11 Estrutura da Alta Administração
- 14 Processo de Tomada de Decisão
- 15 Segmentação de clientes
- 17 Atendimento Digital
- 18 Sustentabilidade
- 20 Gestão de Risco Socioambiental

02 Banese em Números

- 23 Lideranças
- 24 Operações de Crédito
- 25 Pessoa Física
- 26 Pessoa Jurídica
- 27 Captações Comerciais
- 28 Aplicação
- 29 Captações
- 30 Basileia III

03 Destaques do Resultado

- 32 Destaques
- 33 Construção do Lucro
- 34 Rendas de Tarifas
- 35 Despesas Administrativas e Eficiência
- 36 Índice de inadimplência (+90 dias)
- 37 Fluxo da Provisão Total (%)
- 38 Recuperação e CBP



Agenda

01 Perfil corporativo

02 Banese em Números

03 Destaques do Resultado



Perfil Corporativo

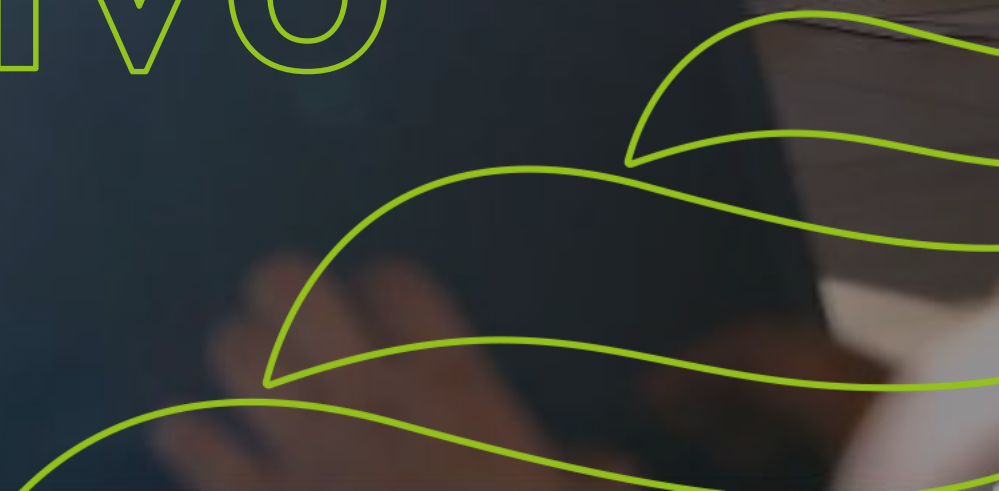



Diversificação dos Negócios

Perfil

Fundado
em 1961

Lideranças no Mercado

Sólido Desempenho

Base de captação
diversificada e estável



Serviços
Bancários



Cartões

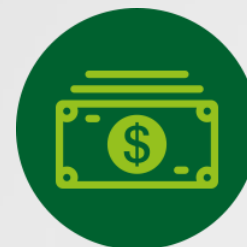

Concessão
de Crédito



Captação de
Recursos

Presença em Sergipe

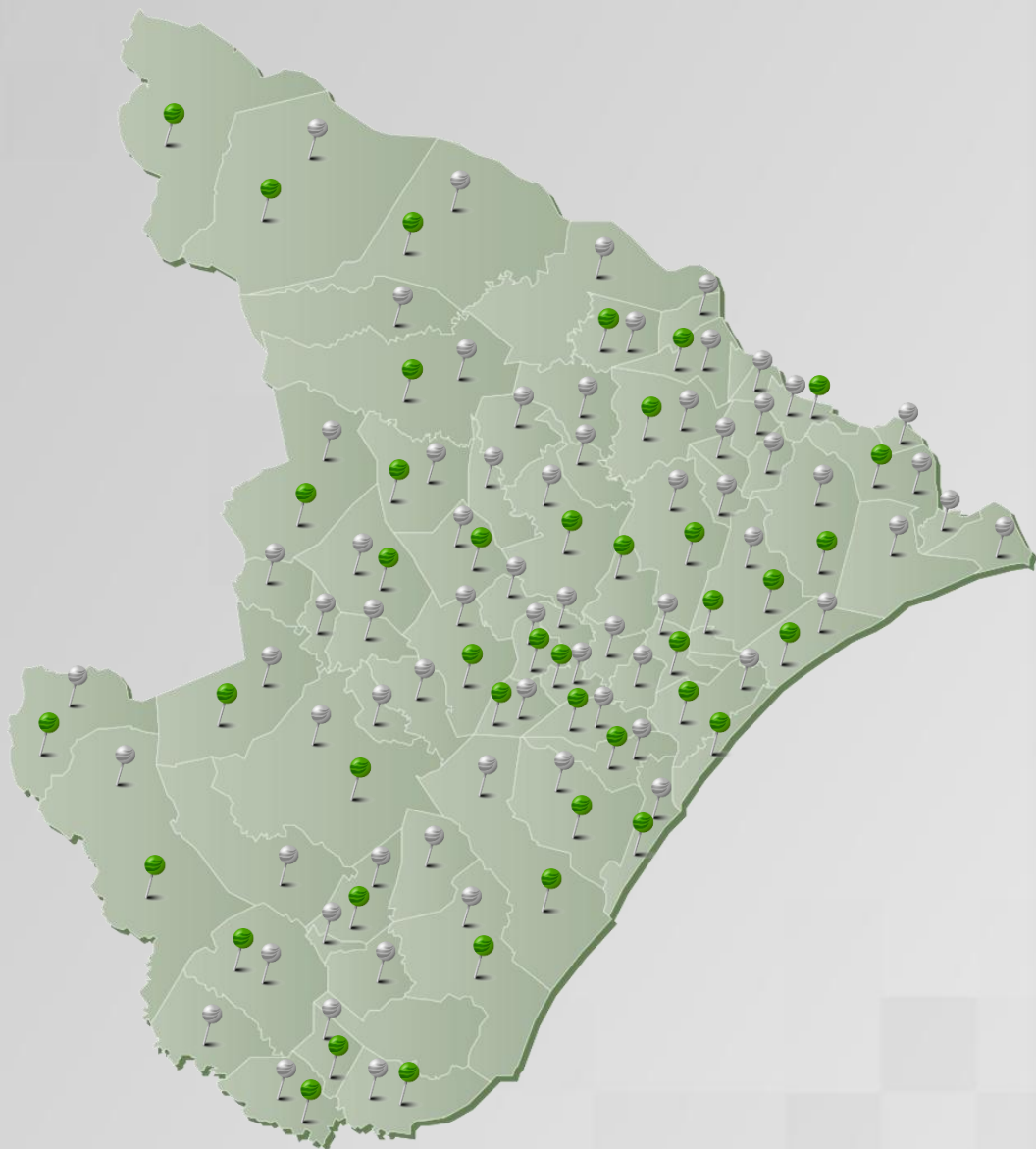

615 (↓8,1%)

Rede de Atendimento



53* (0,0%)

Unidades Físicas



151 (↓3,2%)

Correspondentes

07 (0,0%)

Postos de Atendimento

968 (↑3,6%)

Funcionários

394 (↓11,1%)

ATMs

809.934 (↓-2,6%)

Clientes

* 63 Agências.

Variações entre 1T26 / 1T25

Presença em Aracaju



Bairros de Aracaju

1 - Centro	11 - Industrial	21 - Porto Dantas	31 - Inácio Barbosa
2 - Getúlio Vargas	12 - Santos Dumont	22 - Bugio	32 - São Conrado
3 - Ponto Novo	13 - José Conrado de Araújo	23 - Jardim Centenário	33 - Farolândia
4 - Pereira Lobo	14 - Novo Paraíso	24 - Olaria	34 - Coroa do Meio
5 - Suíssa	15 - América	25 - Capucho	35 - Aeroporto
6 - Salgado Filho	16 - Siqueira Campos	26 - Jabotiana	36 - Atalaia
7 - 13 de Julho	17 - Soledade	27 - Ponto Novo	37 - Santa Maria
8 - Dezoito do Forte	18 - Lamarão	28 - Luzia	38 - Zona de Expansão
9 - Palestina	19 - Cidade Nova	29 - Grageru	39 - São José
10 - Santo Antônio	20 - Japãozinho	30 - Jardins	

 **11***
Agências

 **42**
Correspondentes

* 19 agências, sendo 11 Unidades Físicas

Presença no Brasil

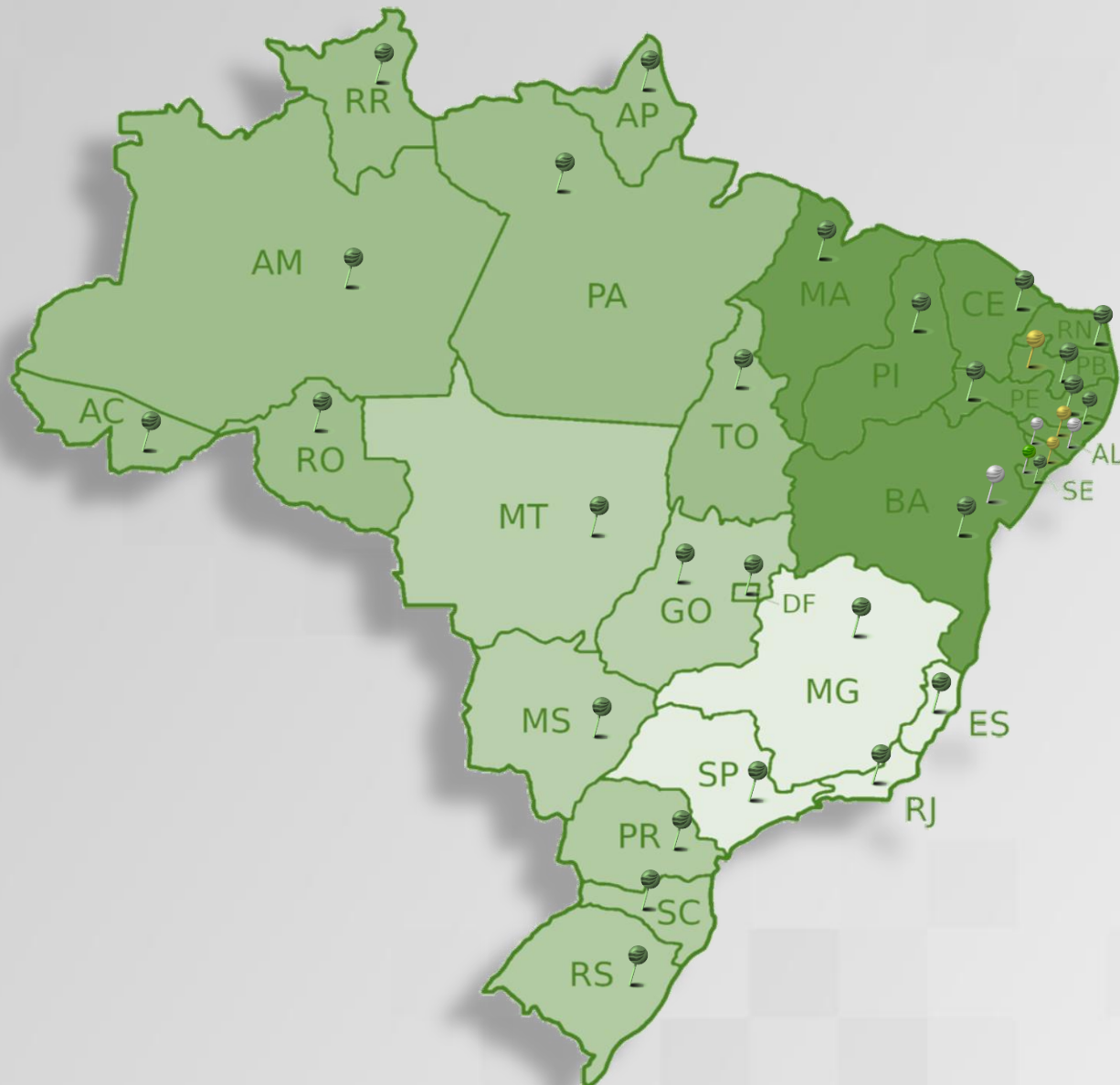

 **Agências**

 **Correspondentes**

 **Loja Física /
Escritório - MULVI**

 **Presença Banese Card**

Presença no Nordeste

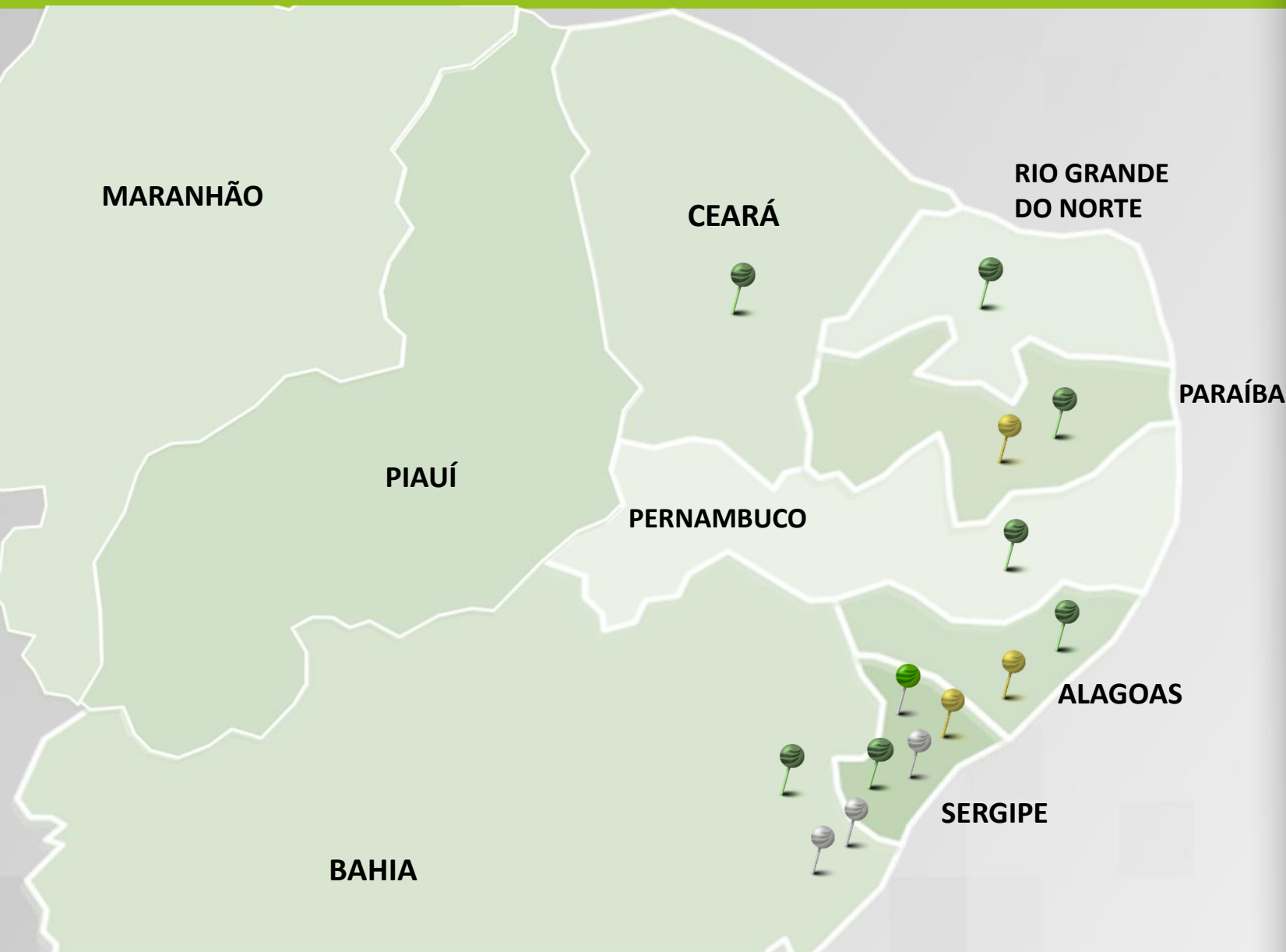

 **Agências**

 **Correspondentes**

 **Loja Física /
Escritório - MULVI**

 **Presença Banese Card**

Ratings



LONGO PRAZO

CURTO PRAZO

PERSPECTIVA

Fitch Ratings

Em Escala Nacional

AA+ (bra)

F1+ (bra)

Estável

Moody's Local

Ratings de Depósitos em Escala Nacional

AA-.br

ML A-1.br

Estável



Estrutura Acionária

Total
de Ações
21.548.228

92,03%
Controlador

7,97%
Free Float

10.277.957 ações ON (95,39%)

9.552.117 ações PN (88,66%)

496.157 ações ON (4,61%)

1.221.997 ações PN (11,34%)

Estrutura de Governança Corporativa



Os comitês, compostos pelo corpo técnico do Banese, descentralizam a gestão, garantem a tecnicidade das decisões e criam estrutura de legado e sucessão

Constituído por 5 membros efetivos e igual número de suplentes, eleitos anualmente com 2 reconduções consecutivas

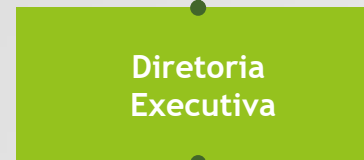
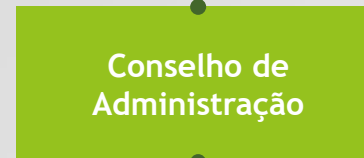

Composto de 3 membros, nomeados e destituídos pelo Conselho de Administração, em sua maioria independentes, com mandato de 03 anos.



Composto por no mínimo 7 e no máximo 9 membros, sendo no mínimo 30% (trinta por cento) deverão ser Conselheiros Independentes

3 membros, nomeados e destituídos pelo Conselho de Administração, com mandato de 02 (dois) anos

Estrutura da Alta Administração

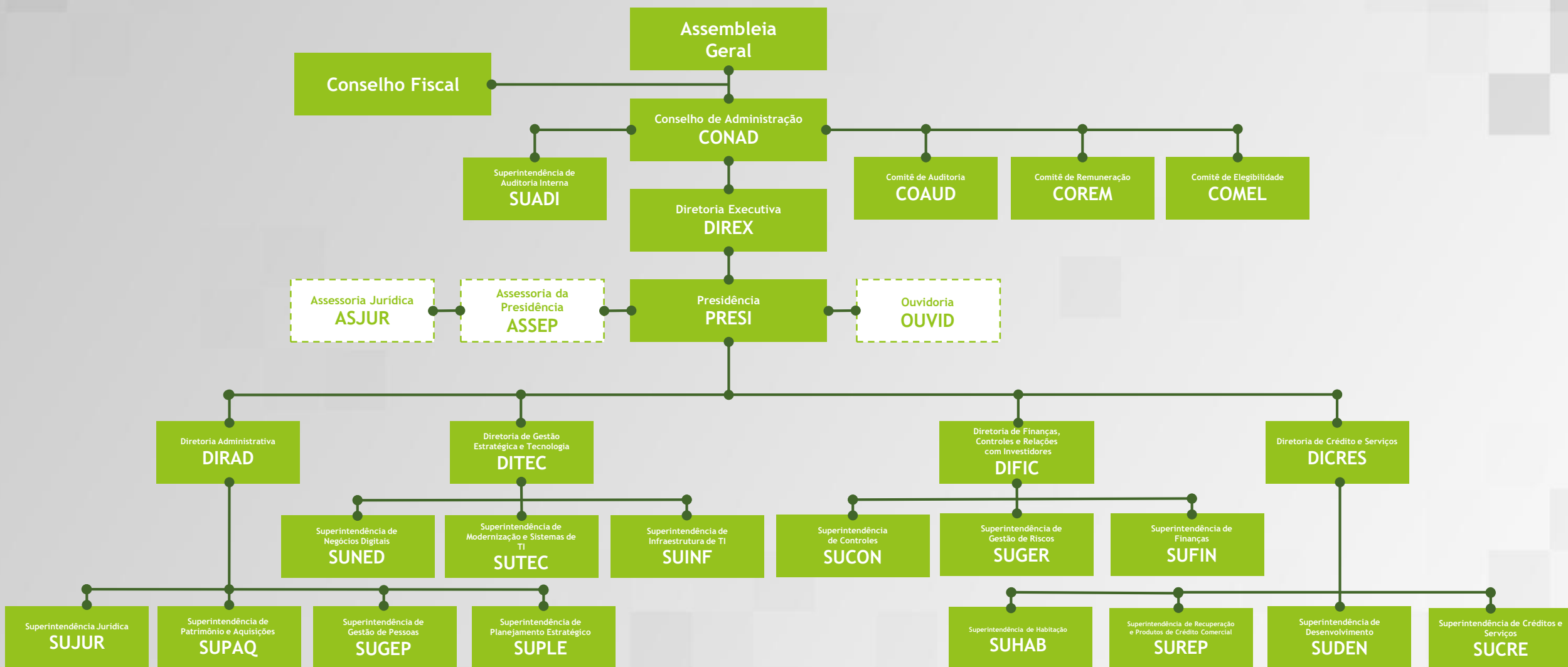



Composição da Alta Administração

Conselho de Administração

Gilberto Magalhães Occhi

Ademario Alves de Jesus

Ademar de Oliveira Ribeiro

Leandro Neves de Oliveira Bando

Luis Carlos Spaziani

Maico Santos Wiltshire de Carvalho

Marco Antônio Queiroz

Sarah Tarsila Araújo Andreozzi

Walter Pereira Lima

Presidente do Conselho de Administração

Conselheiro

Conselheiro

Conselheiro

Conselheiro

Representante dos Funcionários

Conselheiro

Conselheira

Conselheiro

Diretoria Executiva

Marco Antônio Queiroz

Aléssio de Oliveira Rezende*

Kleber Teles Dantas*

Marcos Venícius Nascimento**

Wesley Teixeira Cabral*

Presidente

Diretor de Finanças, Controles e Relações com Investidores

Diretor de Tecnologia

Diretor Administrativo

Diretor de Crédito e Serviços

Processo de Tomada de Decisão

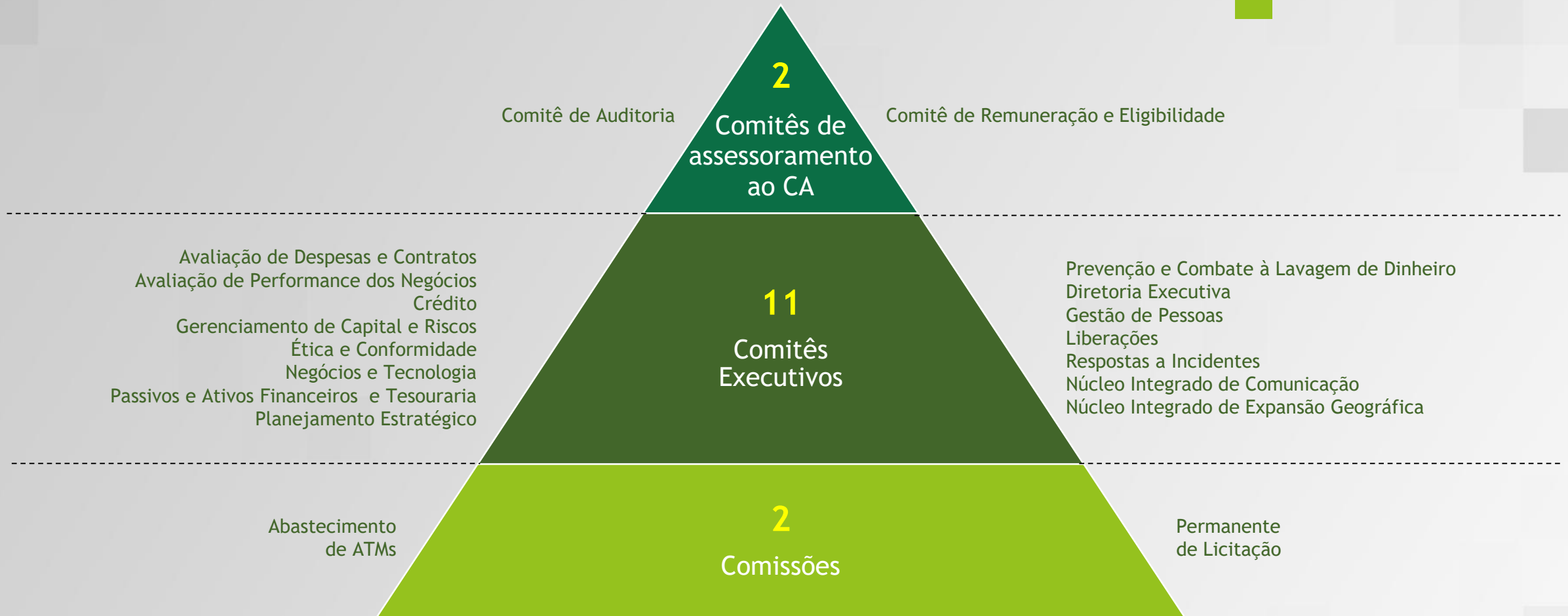

SEGREGAÇÃO DE RESPONSABILIDADES

As funções e responsabilidades no Banese não são segregadas para assegurar um adequado sistema de controles e atenuar os conflitos de interesse

ESTRUTURA DE COMITÊS

A estrutura de comitês garante a descentralização do processo decisório e aumenta a participação de membros da Diretoria Executiva

DECISÃO COLEGIADA

Todas as decisões tomadas no Banese é deliberada de forma colegiada, envolvendo os executivos na determinação de estratégias e de propostas para os diversos negócios do Banese



#CanaisBanesse

86%

das transações feitas
no autoatendimento

81%

das transações realizadas no
Internet Banking e Aplicativo

31%

do volume de Crédito para PF
liberado nos
canais digitais

Atendimento Digital 1T 2026 





Sustentabilidade





Sustentabilidade



Crédito para micro e pequenos empreendedores e intensifica as ações de concessão e desburocratização das operações de microcrédito.



Apoio a Política de Inclusão Produtiva que beneficia trabalhadores das culturas da laranja e cana-de-açúcar no período de entressafra.



Gerenciamento de impressões, evitando desperdícios e permitindo a contabilização de impressão por usuário e por setor.



Profissionais com a certificação Green IT Citizen, que certifica que o profissional possui conhecimento em conceitos e práticas do uso mais sustentável da tecnologia.



Todas as lâmpadas do Banco foram substituídas por LED, que consomem menos energia e não geram calor, favorecendo economia de energia elétrica.



Os ATMs respeitam a acessibilidade, segundo as normas ABNT para cadeirantes e sistema adaptado para utilização do equipamento por deficientes visuais em todas as suas agências.



Gestão de Risco Socioambiental

O Banese adota procedimentos de avaliação e gerenciamento dos riscos socioambientais em seus processos, produtos, negócios e serviços para assegurar a classificação, identificação, avaliação, monitoramento, mitigação e controle do risco socioambiental nas atividades e operações do Banese, entre eles a análise prévia dos potenciais impactos e oportunidades socioambientais causados pela criação de novas linhas de crédito. O Banco busca analisar e avaliar os clientes que possam estar em desacordo com a legislação socioambiental vigente e treina seus colaboradores quanto à conduta ética, social e ambiental. Em concessões de crédito acima de R\$ 1 milhão, o Banese acompanha e solicita informações e relatórios socioambientais para as empresas demandantes.



Objetivos de Desenvolvimento Sustentáveis

Tendo em vista o desenvolvimento sustentável, o banco tem se aproximado dos ODS (Objetivos de Desenvolvimento Sustentável), especialmente por acreditar na visão da agenda 2030, que reconhece a necessidade de construir “um mundo em que a democracia, a boa governança e o estado de direito, bem como um ambiente propício em níveis nacional e internacional, são essenciais para o desenvolvimento sustentável”. Os ODS representam uma agenda com 17 objetivos e 169 metas nos âmbitos social, ambiental e econômico, desenvolvida pela Organização das Nações Unidas (ONU) e assinada por líderes mundiais.





Banese em Números



Operações de Crédito

R\$ milhões

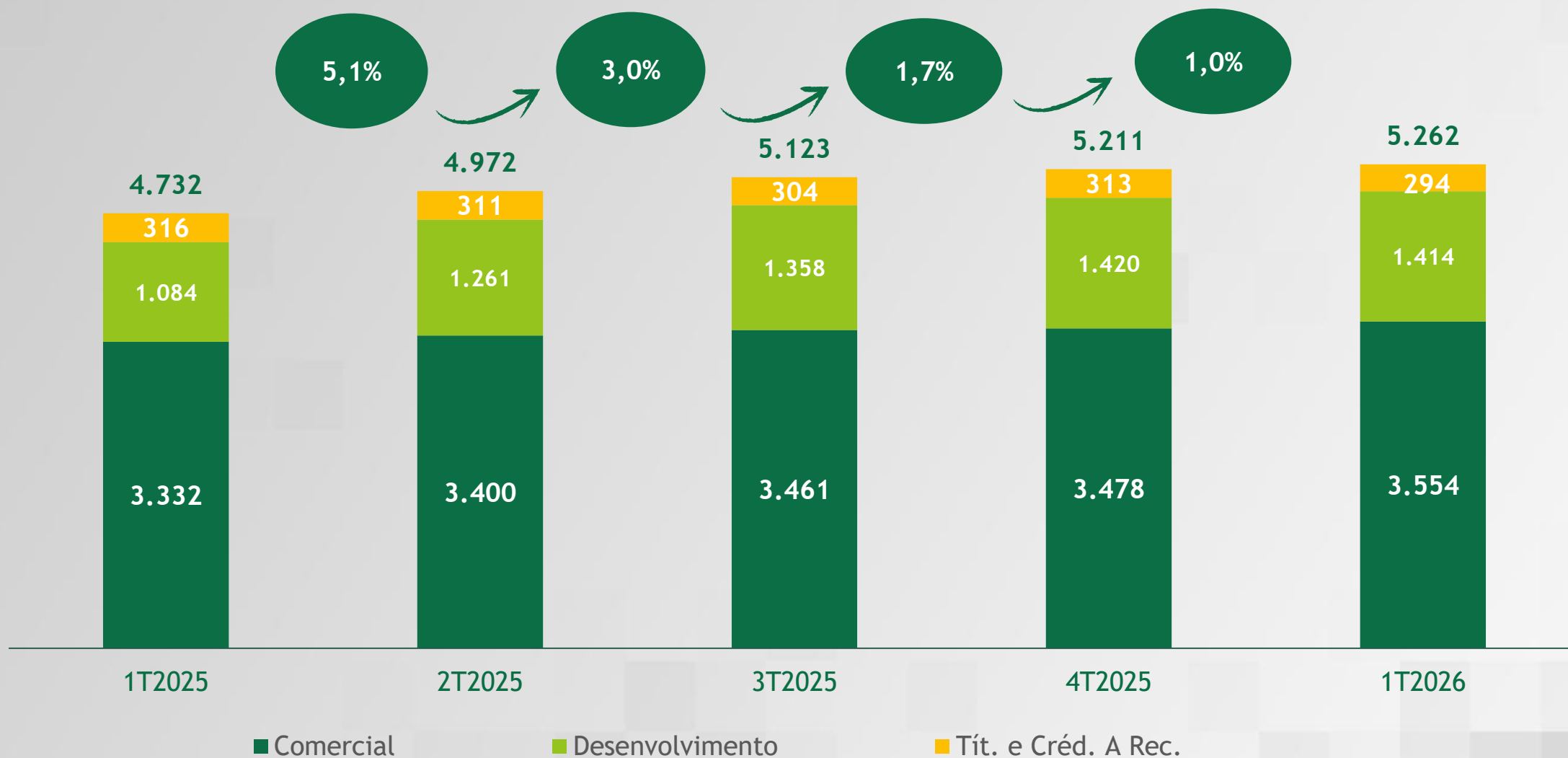



Pessoa Física

R\$ milhões

Destaques

1T2026 / 1T2025

7,2%



+ 5,9%

Consignação Outros

+ 4,4%

Crédito pessoal

+ 13,4%

Consignação outros

+ 11,0%

Correspondente bancário



Pessoa Jurídica

R\$ milhões

45,6%

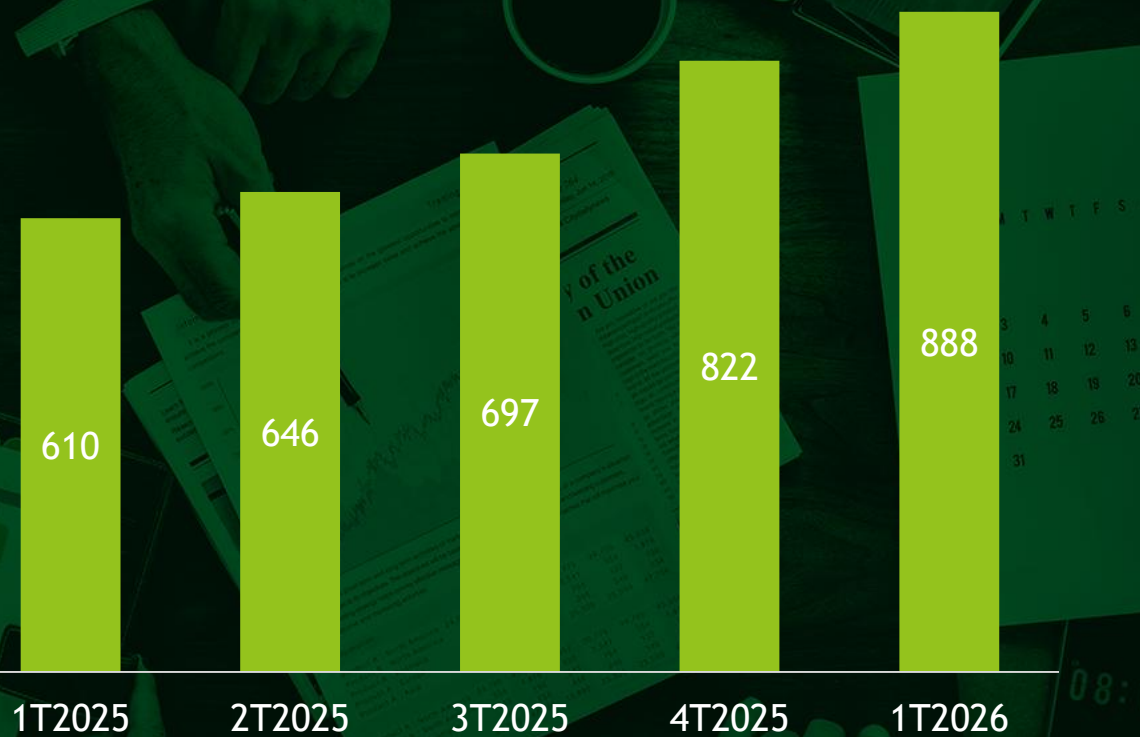

Destaques

1T2026 / 1T2025

+ 51,5%

Financ. Imob. PJ

+ 13,1%

Progiro

+ 4,5%

Cheque Empresarial

Aplicação

R\$ milhões



	1T 2025	2T 2025	3T 2025	4T 2025	1T 2026
Tit. Val. Imob. Livres:	1.987	2.760	2.943	3.083	3.432
Renda Fixa	1.847	2.615	2.792	2.926	3.273
Cotas Fundos	140	145	151	157	159
Interf. Liquidez	3.883	4.037	3.545	2.875	2.764
Compulsórios e Créd Vinc. Remunerados	812	743	743	978	720
Compromissadas	17	21	18	24	20
Total	6.699	7.561	7.249	6.960	6.936

Captação

R\$ milhões



	1T 2025	2T 2025	3T 2025	4T 2025	1T2026
CDI/CDB/RDB	4.774	5.679	5.311	4.945	5.088
Poupança	2.354	2.403	2.397	2.477	2.470
Judiciais	2.113	2.194	2.237	2.130	2.103
À vista	1.467	1.496	1.420	1.328	1.507
Outros	295	327	363	407	411
LFS	176	180	183	186	191
LF	16	17	17	17	17
LCI	4	0	0	0	0
Total	11.199	12.296	11.928	11.490	11.787

Basileia

%

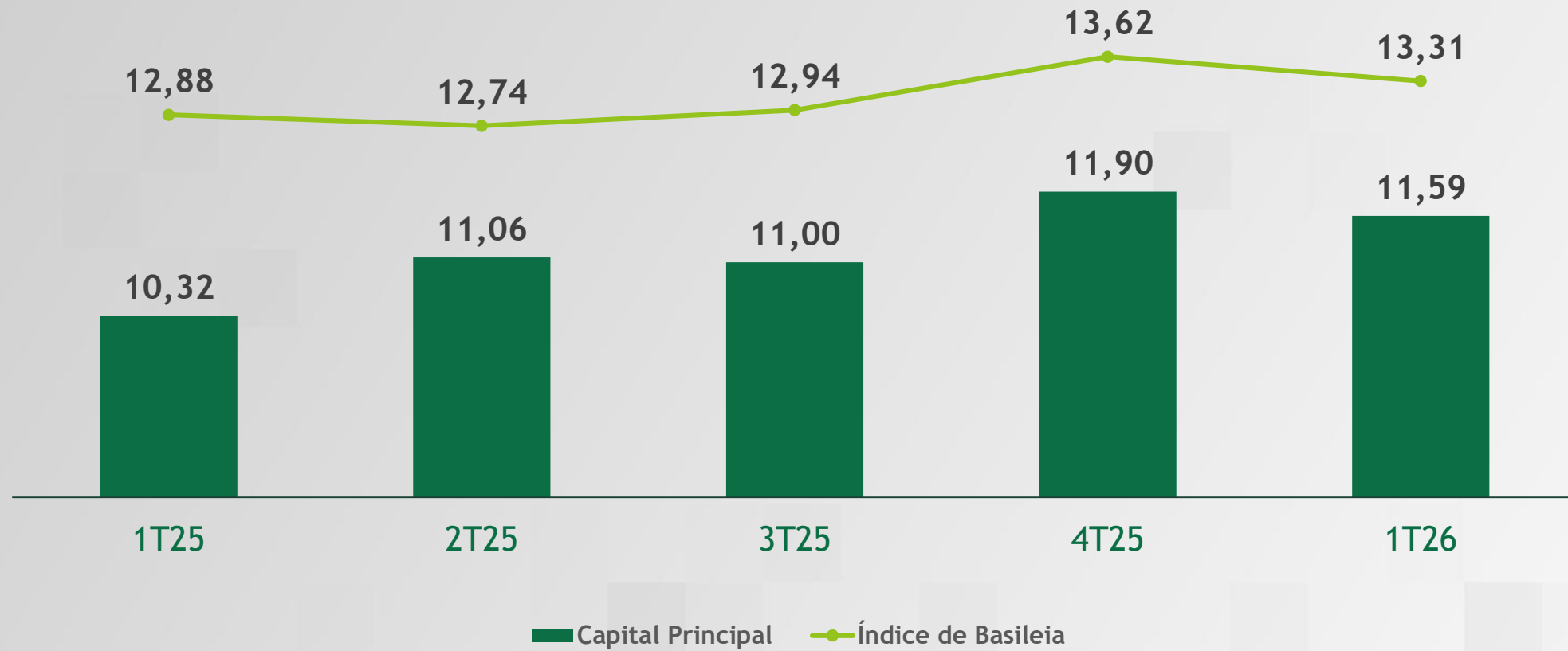



Destques do Resultado



Destques Resultado 1T26/1T25



Ativos Totais
R\$BI

13,1

+5,8%



Aplicações
Financeiras R\$BI

6,9

+3,5%



Operações de
Crédito R\$BI

5,2

+11,2%



Captações
Totais R\$ BI

11,8

+5,2%



Patrimônio
Líquido R\$ MM

971,1

+16,7%



Construção do Lucro

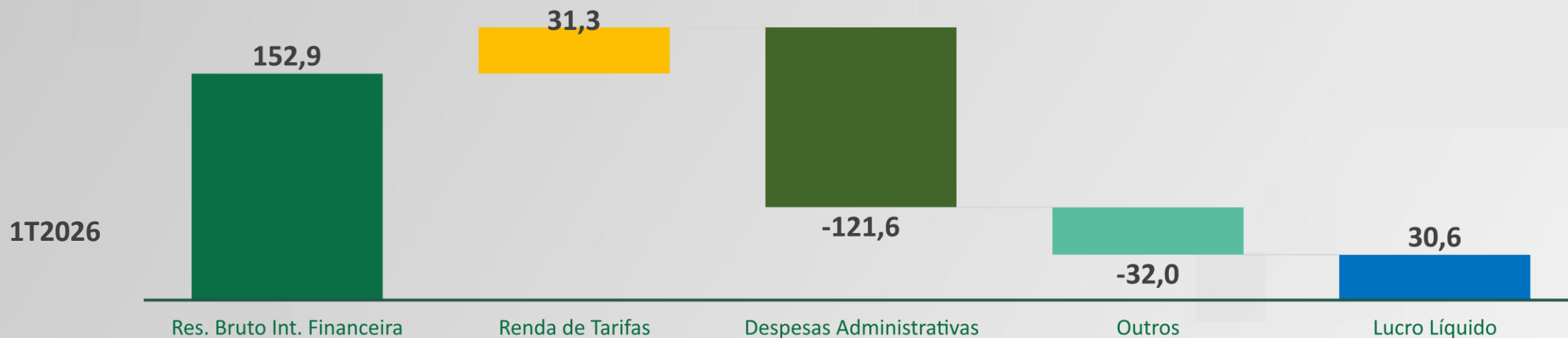

	1T25	4T25	1T26	% Δ 12 M
Margem Financeira Bruta	162,1	213,1	199,2	22,9
Resultado Bruto da Intermediação Financeira	120,9	176,8	152,9	26,5%
Provisão para créditos de Liquidação Duvidosa	-41,3	-36,3	-46,3	12,1%

Rentabilidade	1T25	4T25	1T26	% Δ 12 M
Lucro Líquido (R\$ MM)	21,8	59,6	30,6	40,4%
ROAA (%)	0,7%	1,2%	0,9%	+0,2 p.p.
ROE (%)	11,4%	18,0%	13,8%	+2,4 p.p.

Rendas de Tarifas



R\$ mil

	1T 2025	2T 2025	3T 2025	4T 2025	1T 2026	% Δ12M
Receitas de Prestação de Serviços	31.867	29.699	33.048	32.883	31.263	-1,9%
Conta Corrente	16.788	17.506	17.341	17.726	17.204	2,5%
Convênios	11.190	8.276	11.797	11.460	10.287	-8,1%
Seg Adm P/ Corretora	6.220	3.516	7.071	6.807	5.724	-8,0%
Comercial	2.400	2.498	2.519	2.244	2.420	0,8%
Cobrança	824	769	764	763	730	-11,4%
Transferência de Fundos	664	651	626	691	621	-6,5%

Despesas Administrativas e Eficiência*

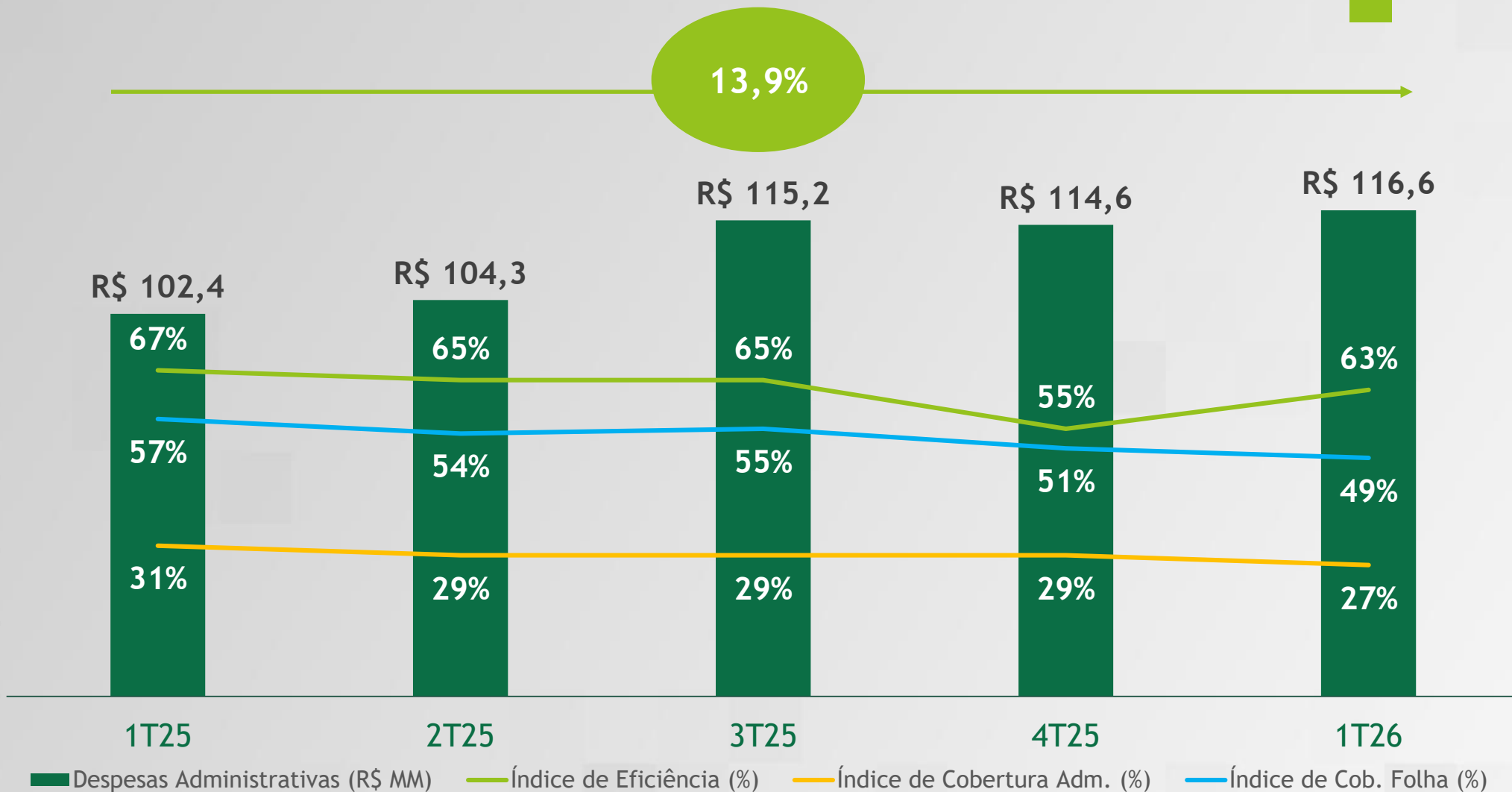

* Índice de Eficiência: Despesas Administrativas / (Resultado Bruto de Intermediação Financeira + Receita de Serviços). Índice de Cobertura Administrativa: Receita de Serviços / Despesas Administrativas. Índice de Cobertura de Folha: Receita de Serviços / Custos diretos e indiretos de Folha



% Inadimplência

Índice Inadimplência (%) BR x SE x Banese

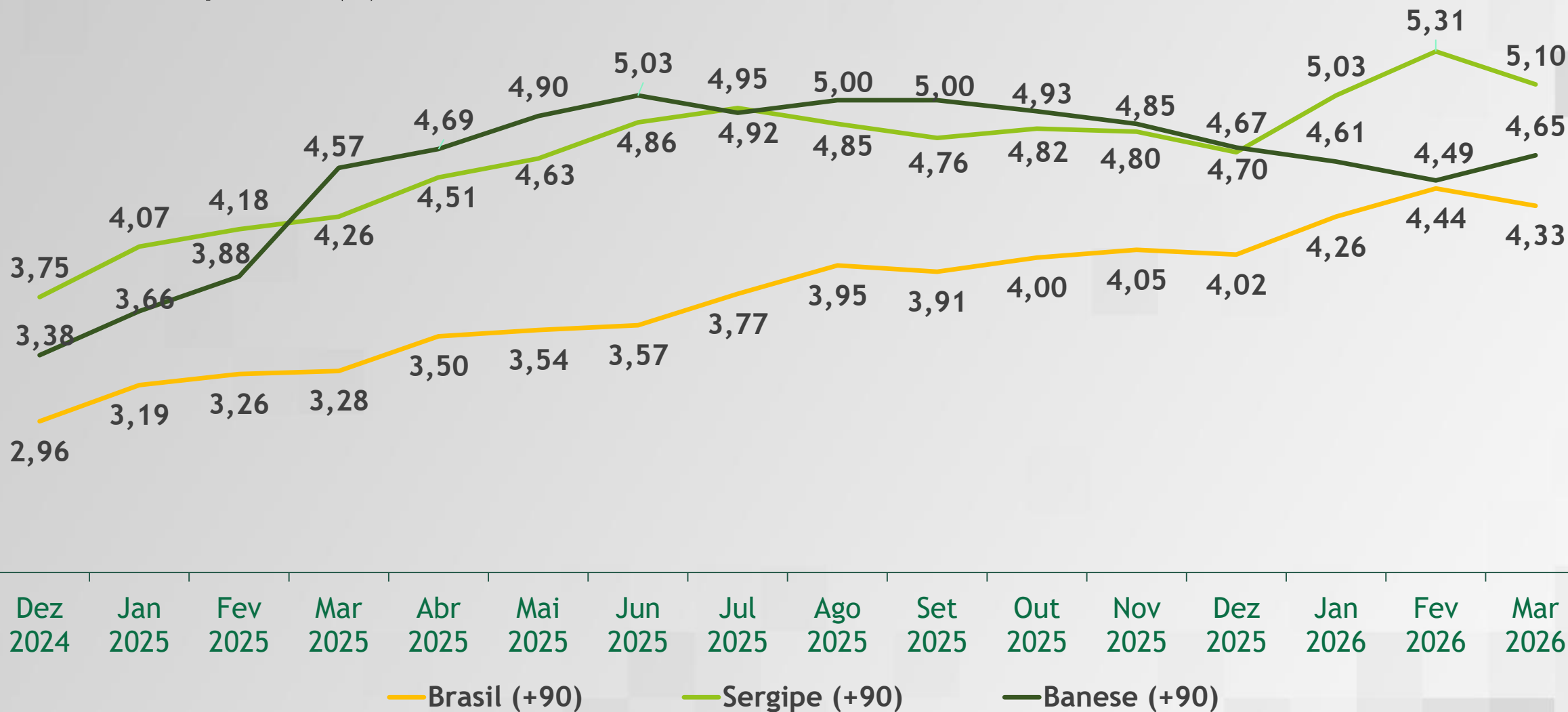

Obrigado!

Diretoria de Finanças, Controles e Relações com Investidores

Superintendência de Gestão de Riscos
Superintendência Financeira

Área de Relações com Investidores
Área de Gestão Orçamentária

Pode
Contar



Banese