

Pode
Contar



Banese

Apresentação
Institucional

21

2024



Aviso Importante

Esta apresentação pode conter informações sobre eventos futuros. Tais informações refletem expectativas da administração que podem não se tornar reais por motivos intrínsecos ou extrínsecos à Companhia. Palavras como “acredita”, “antecipa”, “deseja”, “prevê”, “espera” e similares pretendem identificar informações que necessariamente envolvem riscos futuros, conhecidos ou não. Riscos conhecidos incluem incertezas que não são limitadas o impacto da competitividade de preços e serviços, aceitação de serviços no mercado, mercado competitivo, aspectos macroeconômicos internos ou sistêmicos, ambiente regulamentar e legal, flutuações de moedas, inflação e taxas de juros, riscos políticos e outros riscos, descritos em materiais publicados anteriormente pelo Banese. Essa apresentação está atualizado até a data de sua publicação e o Banese não pode ser responsabilizado por eventos posteriores, não previstos ou mencionados.



Índice

01 Perfil Corporativo

- 06 Perfil
- 07 Presença
- 09 Ratings
- 10 Estrutura Acionária
- 11 Estrutura da Alta Administração
- 14 Processo de Tomada de Decisão
- 15 Segmentação de clientes
- 17 Atendimento Digital
- 18 Sustentabilidade
- 20 Gestão de Risco Socioambiental

02 Banese em Números

- 23 Lideranças
- 24 Operações de Crédito
- 25 Pessoa Física
- 26 Pessoa Jurídica
- 27 Captações Comerciais
- 28 Aplicação
- 29 Captações
- 30 Basileia III

03 Destaques do Resultado

- 32 Destaques
- 33 Construção do Lucro
- 34 Rendas de Tarifas
- 35 Despesas Administrativas e Eficiência
- 36 Índice de inadimplência (+90 dias)
- 37 Fluxo da Provisão Total (%)
- 38 Recuperação e CBP



Agenda

01 Perfil corporativo

02 Banese em Números

03 Destaques do Resultado



Perfil Corporativo

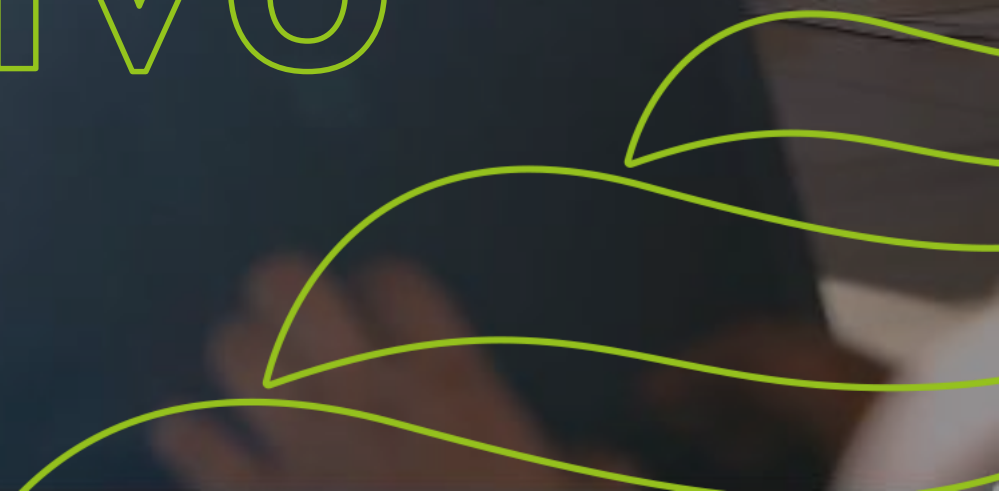



Diversificação dos Negócios

Perfil

Fundado
em 1961

Lideranças no Mercado

Sólido Desempenho

Base de captação
diversificada e estável



Serviços
Bancários



Cartões

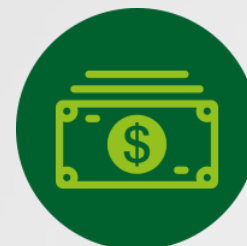

Concessão
de Crédito



Captação de
Recursos

Presença em Sergipe

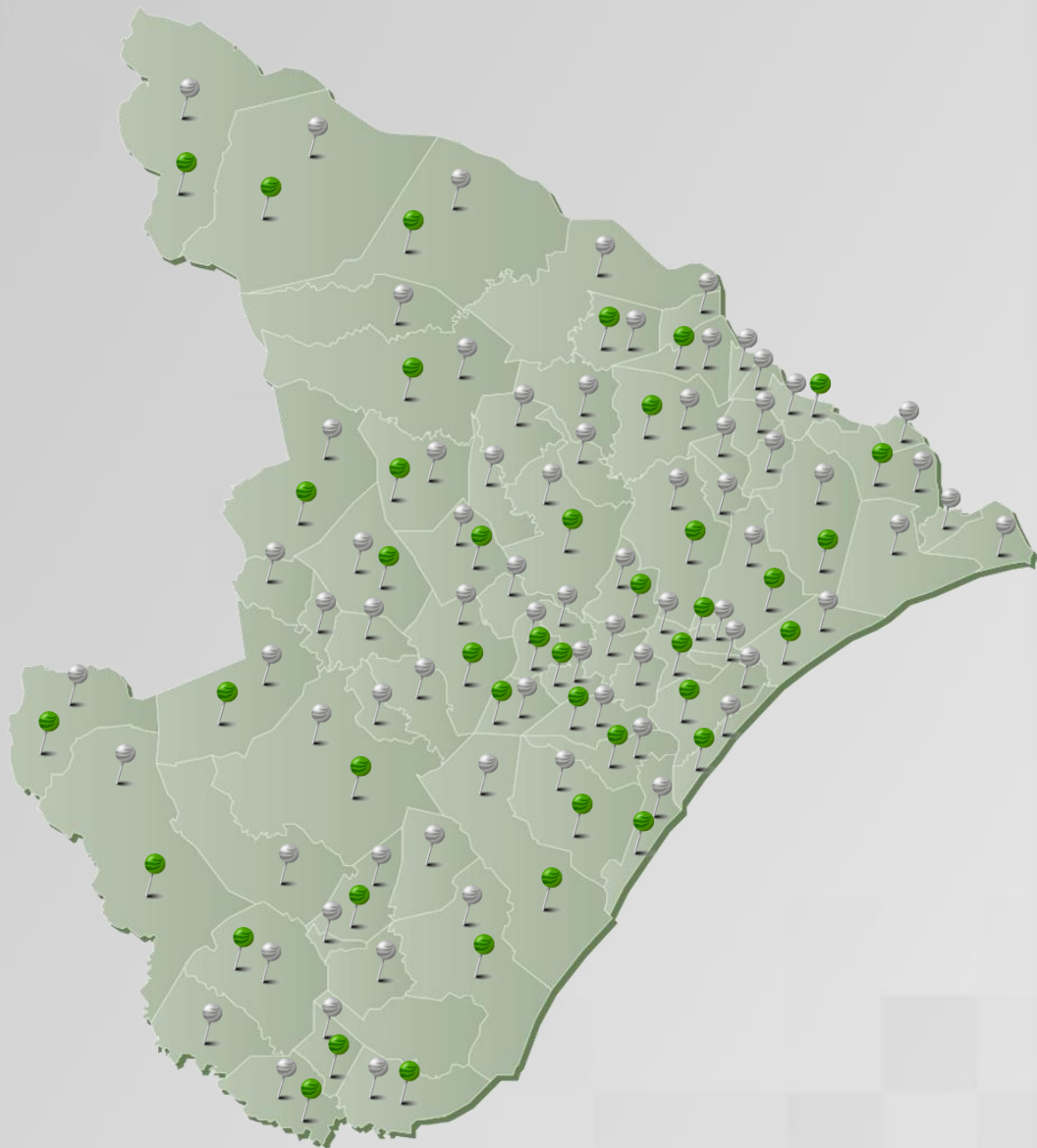

703 (↓ 2,9%)

Rede de Atendimento



53* (↓ 1,8%)

Unidades Físicas



179 (↓ 7,3%)

Correspondentes

09

Postos de Atendimento

963 (↑ 4,7%)

Funcionários

452 (↓ 1,5%)

ATMs

882.460 (↑ 7,1%)

Clientes

* 63 Agências.

Variações entre 1S24 / 1S23

Presença em Aracaju



Bairros de Aracaju

1 - Centro	11 - Industrial	21 - Porto Dantas	31 - Inácio Barbosa
2 - Getúlio Vargas	12 - Santos Dumont	22 - Bugio	32 - São Conrado
3 - Ponto Novo	13 - José Conrado de Araújo	23 - Jardim Centenário	33 - Farolândia
4 - Pereira Lobo	14 - Novo Paraíso	24 - Olaria	34 - Coroa do Meio
5 - Suíssa	15 - América	25 - Capucho	35 - Aeroporto
6 - Salgado Filho	16 - Siqueira Campos	26 - Jabotiana	36 - Atalaia
7 - 13 de Julho	17 - Soledade	27 - Ponto Novo	37 - Santa Maria
8 - Dezoito do Forte	18 - Lamarão	28 - Luzia	38 - Zona de Expansão
9 - Palestina	19 - Cidade Nova	29 - Grageru	39 - São José
10 - Santo Antônio	20 - Japãozinho	30 - Jardins	



11*
Agências



42
Correspondentes

Presença no Brasil

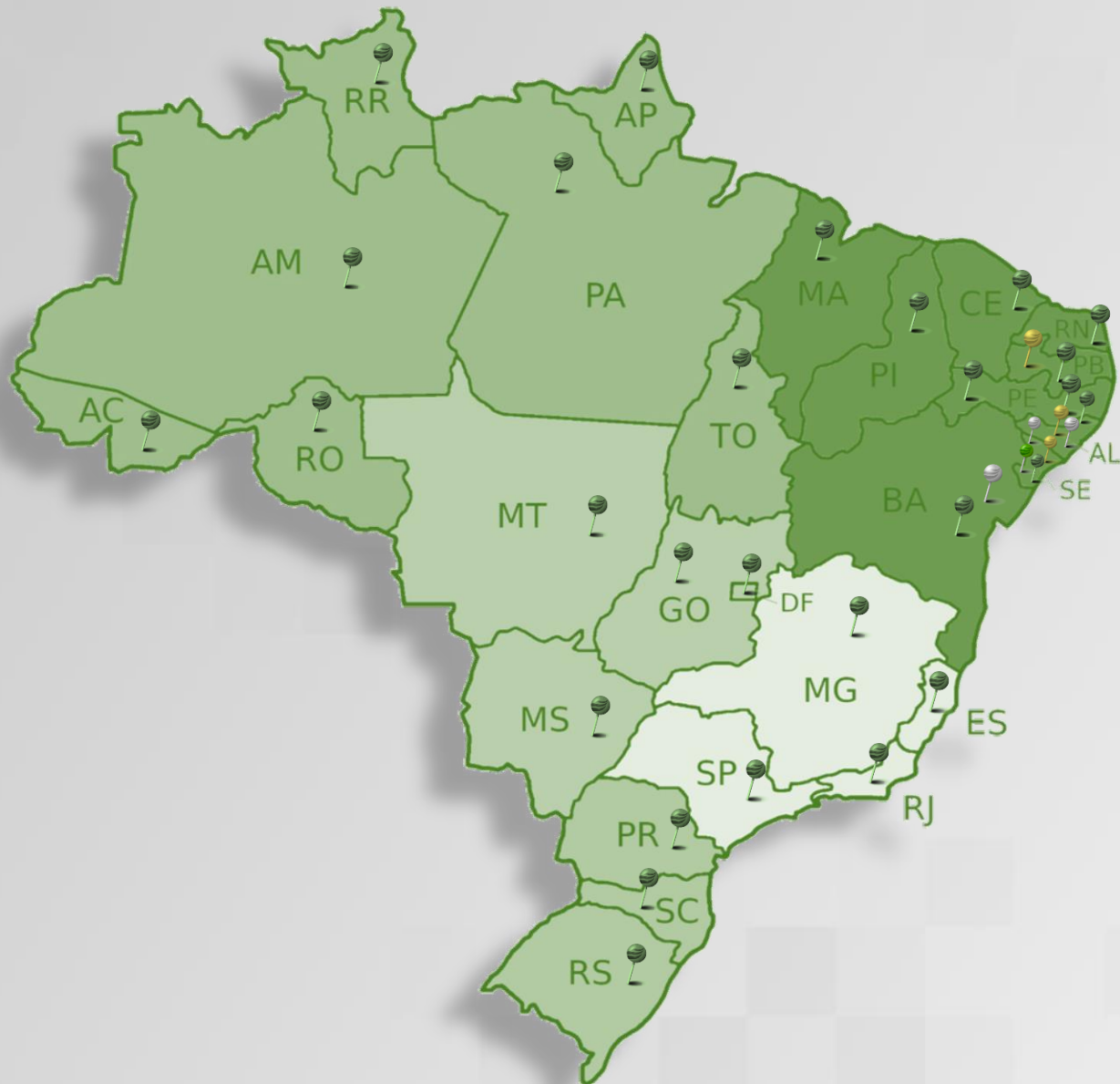

 **Agências**

 **Correspondentes**

 **Loja Física /
Escritório - MULVI**

 **Presença Banese Card**

Presença no Nordeste

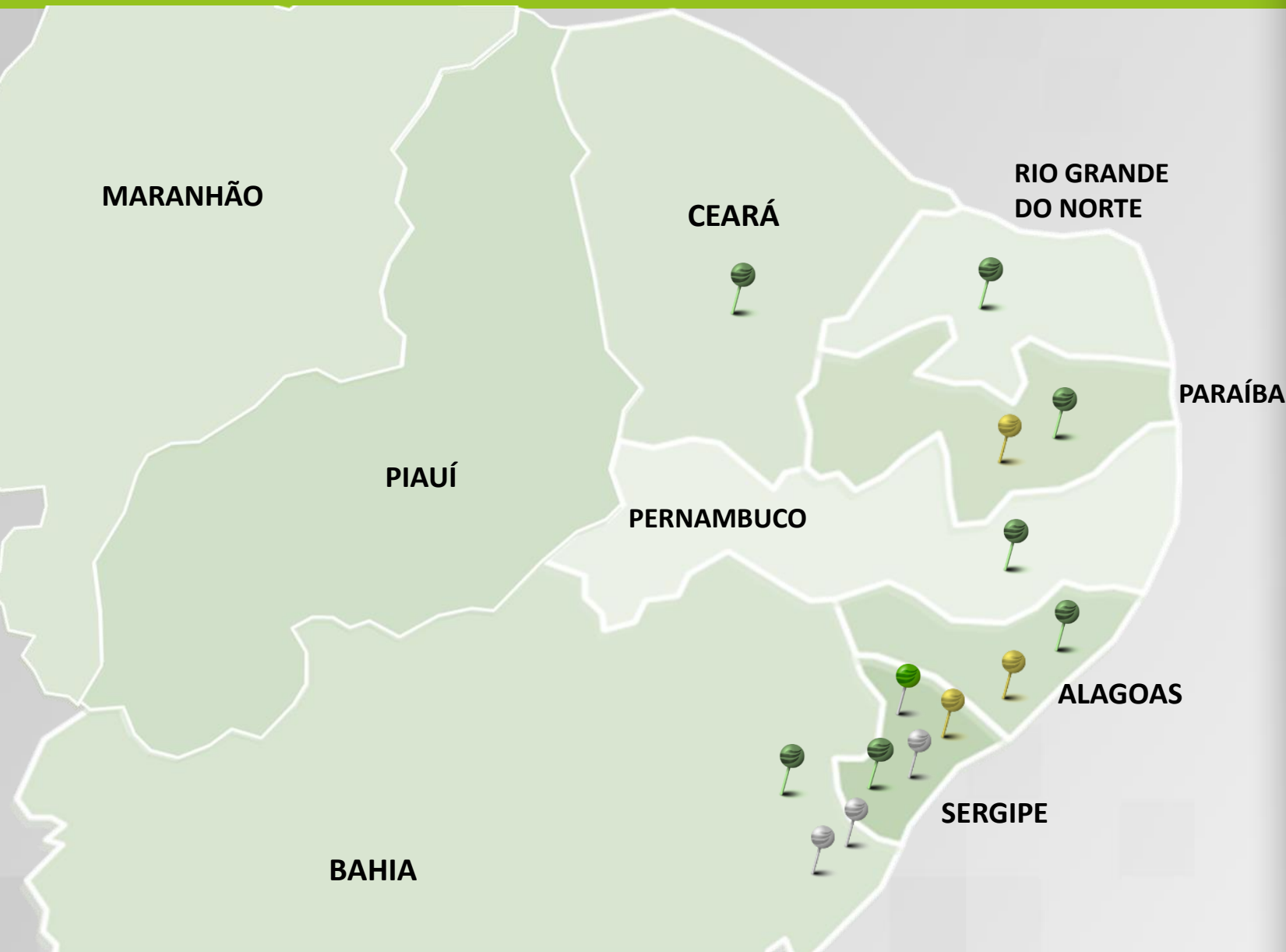

 **Agências**

 **Correspondentes**

 **Loja Física /
Escritório - MULVI**

 **Presença Banese Card**

Ratings



LONGO PRAZO

CURTO PRAZO

PERSPECTIVA

Fitch Ratings

Em Escala Nacional

AA+ (bra)

F1+ (bra)

Estável

Moody's Local

Ratings de Depósitos em Escala Nacional

A+.br

ML A-1.br

Estável

Estrutura Acionária



Total
de Ações
17.793.552

91,07%
Controlador

8,93%
Free Float

Estrutura de Governança Corporativa



Os comitês, compostos pelo corpo técnico do Banese, descentralizam a gestão, garantem a tecnicidade das decisões e criam estrutura de legado e sucessão

Constituído por 5 membros efetivos e igual número de suplentes, eleitos anualmente com 2 reconduções consecutivas

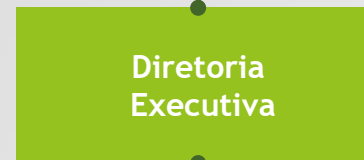
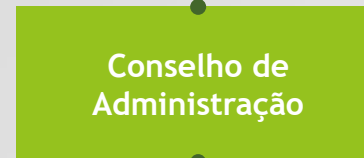
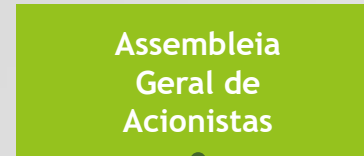

Composto de 3 membros, nomeados e destituídos pelo Conselho de Administração, em sua maioria independentes, com mandato de 03 anos.



Composto por no mínimo 7 e no máximo 9 membros, sendo no mínimo 30% (trinta por cento) deverão ser Conselheiros Independentes

3 membros, nomeados e destituídos pelo Conselho de Administração, com mandato de 02 (dois) anos

Estrutura da Alta Administração

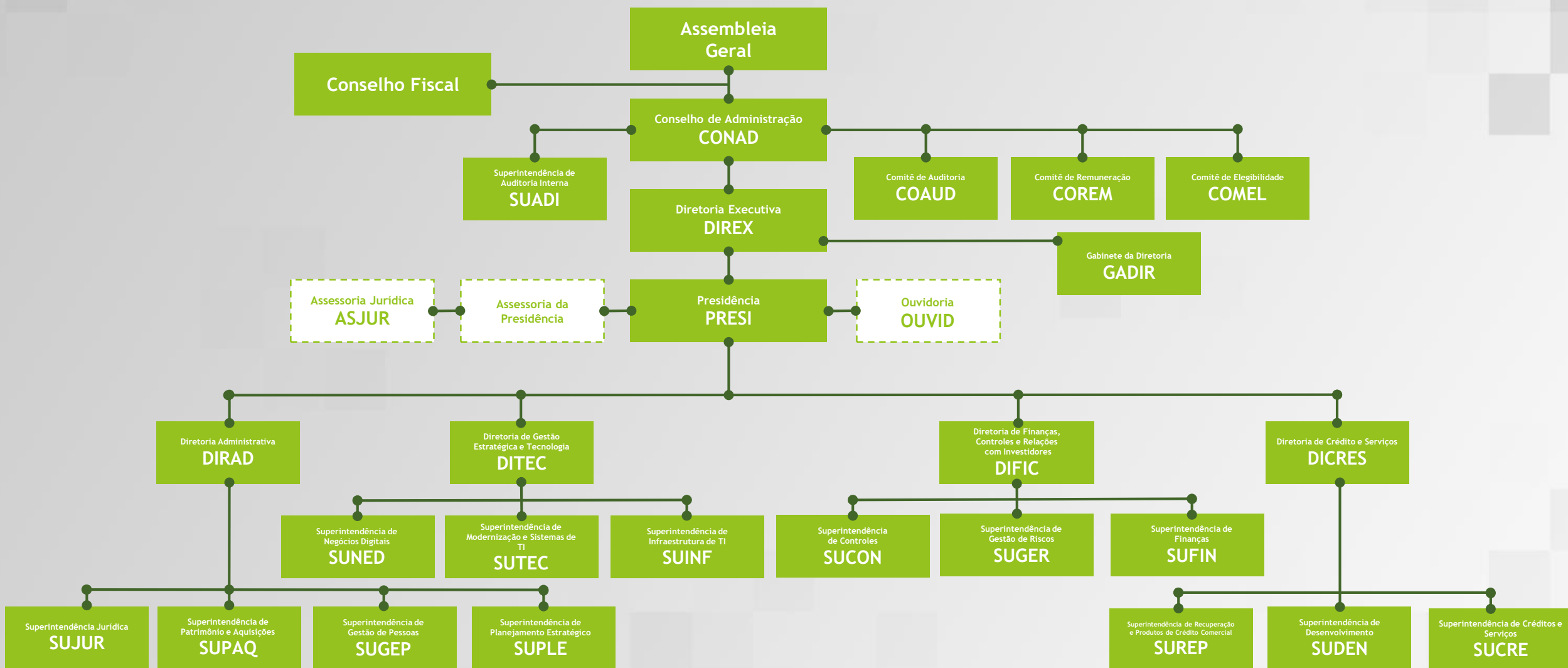

Composição da Alta Administração



Conselho de Administração

Guilherme Maia Rebouças**

Ademario Alves de Jesus

Gilberto Magalhães Occhi

Leandro Neves de Oliveira Bando

Luiz Alves dos Santos Filho

Marco Antônio Queiroz

Sarah Tarsila Araújo Andreozzi

Tiago Curi Isaac

Walter Pereira Lima

Presidente

Conselheiro

Conselheiro

Conselheiro

Representante dos Funcionários

Conselheiro

Conselheira

Conselheiro

Conselheiro

Diretoria Executiva

Marco Antônio Queiroz

Aléssio de Oliveira Rezende*

Kleber Teles Dantas*

Marcos Venícius Nascimento**

Wesley Teixeira Cabral*

Presidente

Diretor de Finanças, Controles e Relações com Investidores

Diretor de Gestão Estratégica e Tecnologia

Diretora Administrativa

Diretor de Crédito e Serviços

Processo de Tomada de Decisão

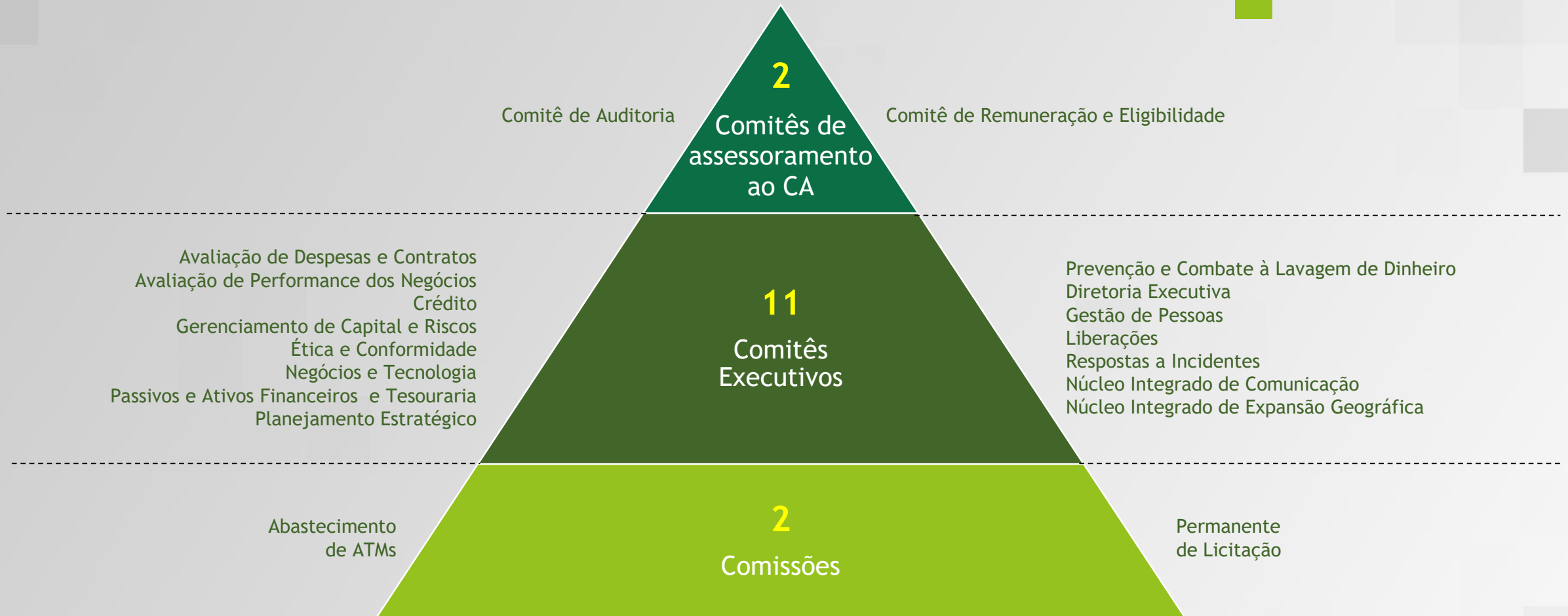

SEGREGAÇÃO DE RESPONSABILIDADES

As funções e responsabilidades no Banese não são segregadas para assegurar um adequado sistema de controles e atenuar os conflitos de interesse

ESTRUTURA DE COMITÊS

A estrutura de comitês garante a descentralização do processo decisório e aumenta a participação de membros da Diretoria Executiva

DECISÃO COLEGIADA

Todas as decisões tomadas no Banese é deliberada de forma colegiada, envolvendo os executivos na determinação de estratégias e de propostas para os diversos negócios do Banese



#CanaisBanesse

91%

das transações feitas
no autoatendimento

87%

das transações realizadas no
Internet Banking e Aplicativo

32%

do volume de Crédito para PF
liberado nos
canais digitais

Atendimento Digital 2023





Sustentabilidade



Sustentabilidade



Crédito para micro e pequenos empreendedores e intensifica as ações de concessão e desburocratização das operações de microcrédito.



Apoio a Política de Inclusão Produtiva que beneficia trabalhadores das culturas da laranja e cana-de-açúcar no período de entressafra.



Gerenciamento de impressões, evitando desperdícios e permitindo a contabilização de impressão por usuário e por setor.



Profissionais com a certificação Green IT Citizen, que certifica que o profissional possui conhecimento em conceitos e práticas do uso mais sustentável da tecnologia.



Todas as lâmpadas do Banco foram substituídas por LED, que consomem menos energia e não geram calor, favorecendo economia de energia elétrica.



Os ATMs respeitam a acessibilidade, segundo as normas ABNT para cadeirantes e sistema adaptado para utilização do equipamento por deficientes visuais em todas as suas agências.



Gestão de Risco Socioambiental

O Banese adota procedimentos de avaliação e gerenciamento dos riscos socioambientais em seus processos, produtos, negócios e serviços para assegurar a classificação, identificação, avaliação, monitoramento, mitigação e controle do risco socioambiental nas atividades e operações do Banese, entre eles a análise prévia dos potenciais impactos e oportunidades socioambientais causados pela criação de novas linhas de crédito. O Banco busca analisar e avaliar os clientes que possam estar em desacordo com a legislação socioambiental vigente e treina seus colaboradores quanto à conduta ética, social e ambiental. Em concessões de crédito acima de R\$ 1 milhão, o Banese acompanha e solicita informações e relatórios socioambientais para as empresas demandantes.



Objetivos de Desenvolvimento Sustentáveis

Tendo em vista o desenvolvimento sustentável, o banco tem se aproximado dos ODS (Objetivos de Desenvolvimento Sustentável), especialmente por acreditar na visão da agenda 2030, que reconhece a necessidade de construir “um mundo em que a democracia, a boa governança e o estado de direito, bem como um ambiente propício em níveis nacional e internacional, são essenciais para o desenvolvimento sustentável”. Os ODS representam uma agenda com 17 objetivos e 169 metas nos âmbitos social, ambiental e econômico, desenvolvida pela Organização das Nações Unidas (ONU) e assinada por líderes mundiais.





Banese em Números





Liderança em Sergipe

Crédito Comercial

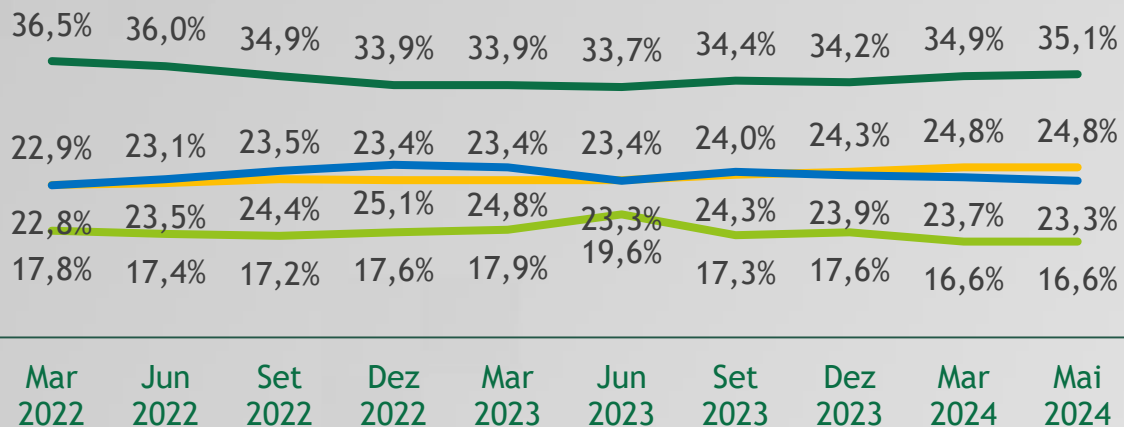

Depósito a Prazo

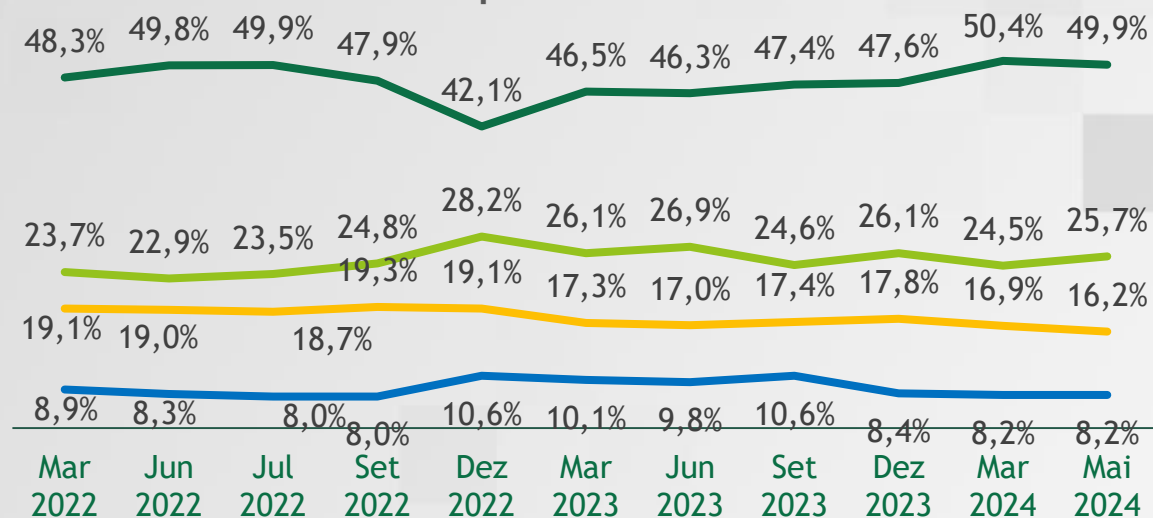

Captação Total

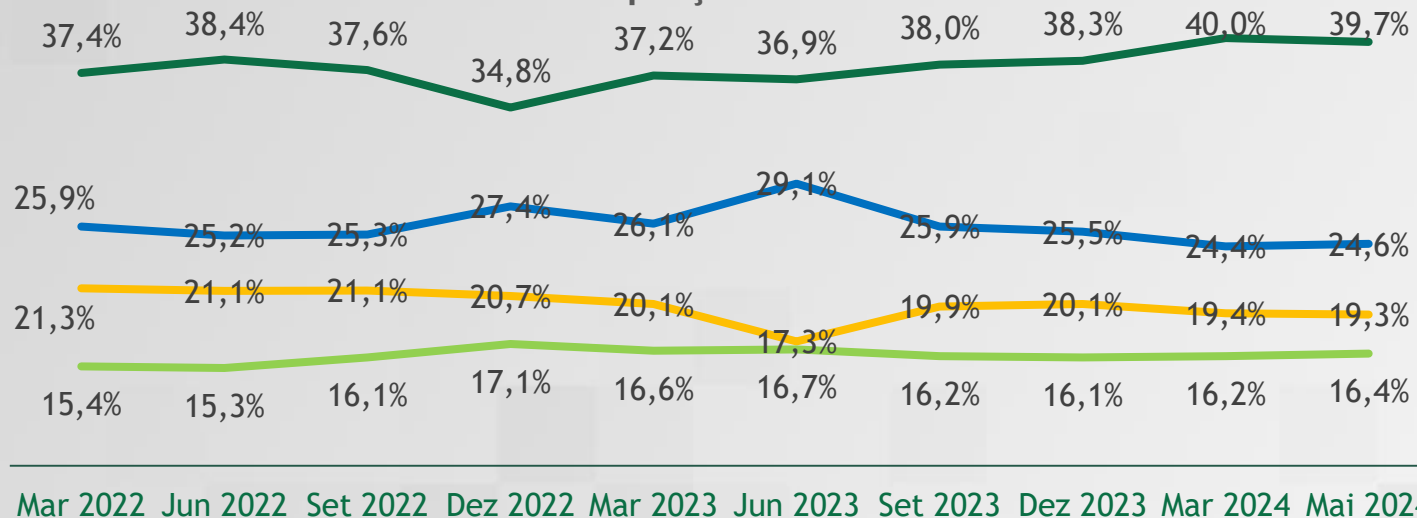

- BCO DO EST. DE SE S.A.
- BANCO 1
- BANCO 2
- DEMAIS BANCOS

Mar 2022 Jun 2022 Set 2022 Dez 2022 Mar 2023 Jun 2023 Set 2023 Dez 2023 Mar 2024 Mai 2024

Operações de Crédito

R\$ milhões

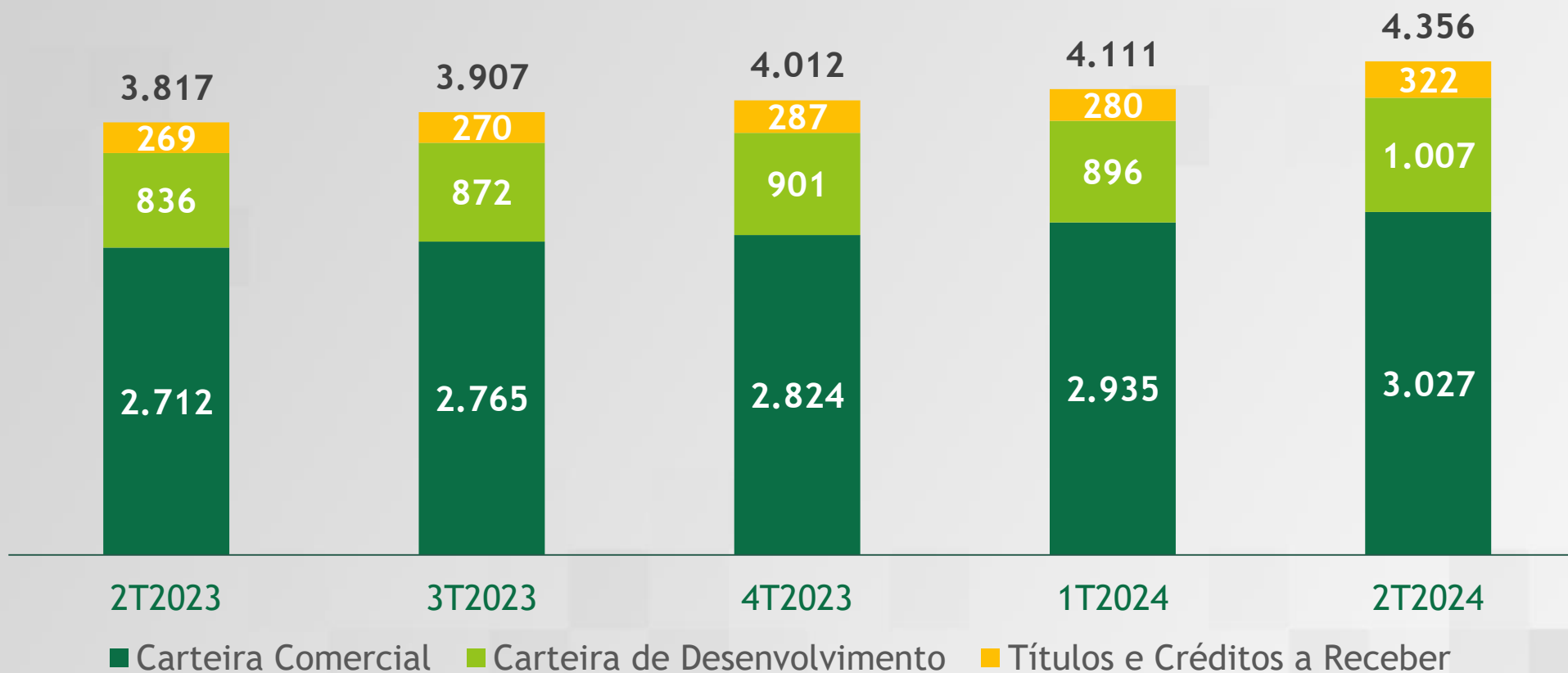
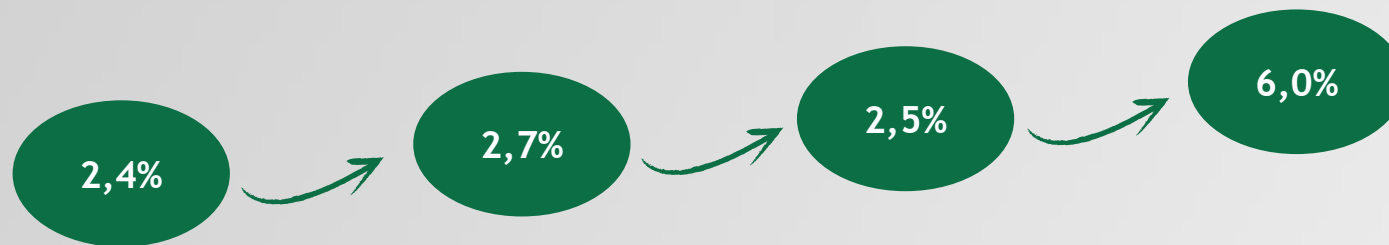



Pessoa Física

R\$ milhões

Destaques

2T2024 / 2T2023

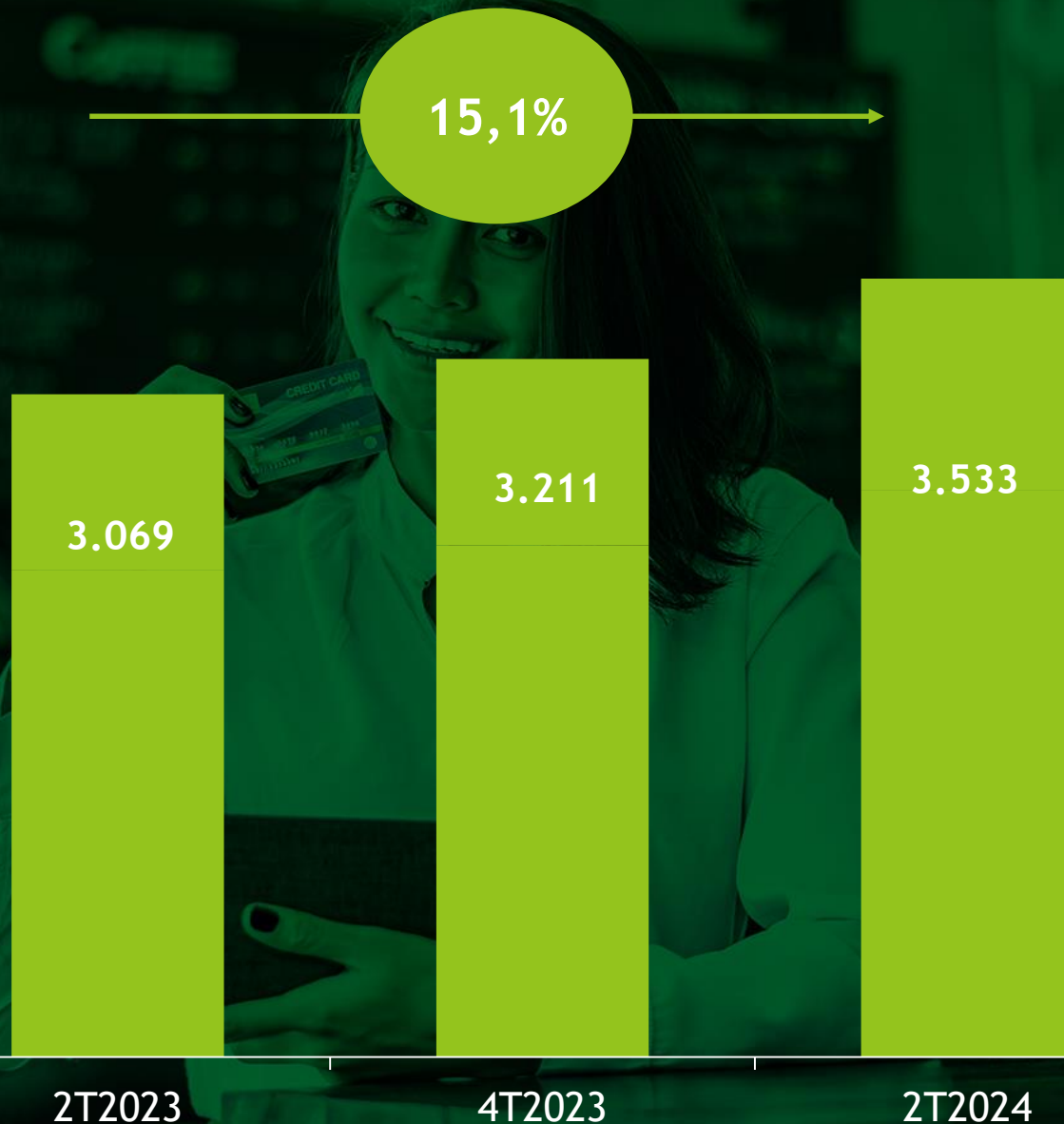

+ 54,8%
Crédito Salário

+ 44,6%
Rural

+ 21,6%
Correspondente Bancário

+13,6%
Cheque Especial



Pessoa Jurídica

R\$ milhões

4,2%

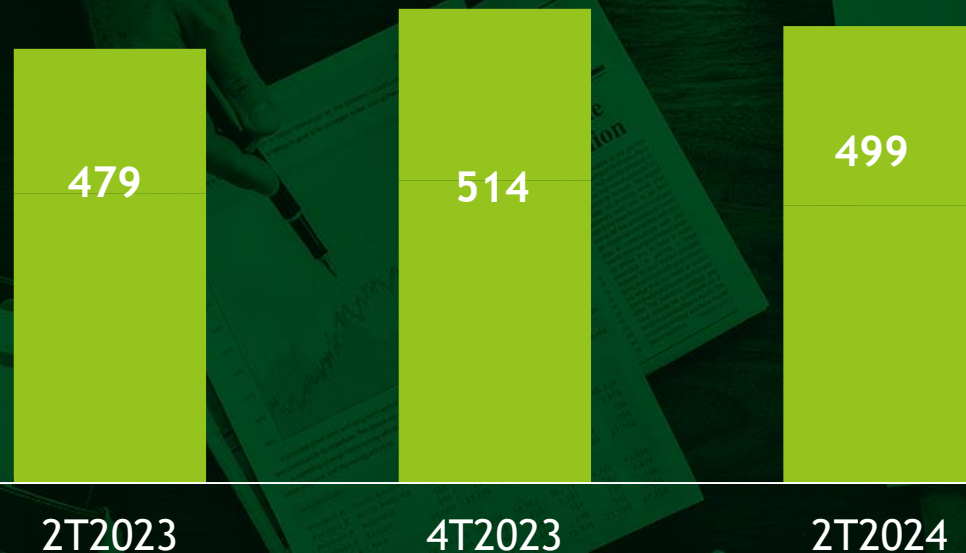

Destques

2T2024 / 2T2023

+ 40,1%

Imobiliário PJ

+ 12,2%

Cheque Empresarial

+ 8,1 %

Progiro

Aplicação

R\$ milhões



	2T 2023	3T 2023	4T 2023	1T 2024	2T 2024
Interf. Liquidez	1.777	2.090	1.969	2.544	2.234
Tit. Val. Mob. Livres:	1.635	1.503	1.535	1.564	1.991
Renda Fixa	1.632	1.500	1.531	1.560	1.963
Cotas Fundos	3	3	4	4	28
Compulsórios e Créd. Vinc. Remunerados	519	563	639	668	691
Compromissadas	23	20	20	15	15
Total	3.954	4.176	4.164	4.792	4.931

Captação

R\$ milhões



	2T 2023	3T 2023	4T 2023	1T 2024	2T 2024
CDI/CDB/RDB	2.416	2.517	2.379	2.672	2.892
Poupança	2.016	2.028	2.110	2.109	2.211
Judiciais	1.727	1.756	1.785	1.896	1.889
À vista	1.127	1.217	1.261	1.456	1.449
Outros	178	201	236	244	250
LFS	149	134	154	159	162
LF	22	21	22	23	21
LCI	25	26	26	21	23
Total	7.660	7.900	7.973	8.739	9.057

Basileia

%

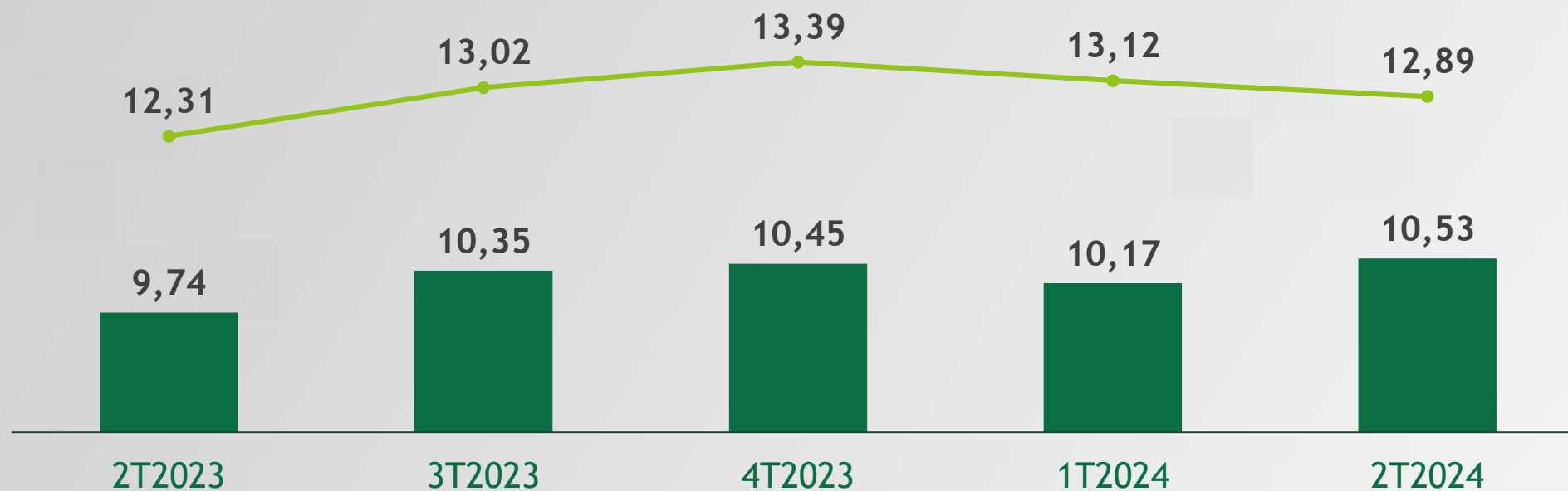

■ Capital Principal ● Índice de Basileia



Destques do Resultado



Destques Resultado 2T24/2T23



Ativos Totais
R\$BI

10,1

+17,4%



Aplicações
Financeiras R\$BI

4,9

+24,7%



Operações de
Crédito R\$BI

4,3

+14,1%



Captações
Totais R\$ BI

9,0

+18,2%



Patrimônio
Líquido R\$ MM

714,7

+19,6%



Construção do Lucro

R\$ milhões

2T2024



	2T23	4T23	2T24	% Δ 12 M
Margem Financeira Bruta	283,4	295,9	309,4	+9,2%
Resultado Bruto da Intermediação Financeira	207,9	232,6	246,7	+18,7%
Provisão para créditos de Liquidação Duvidosa	-75,5	63,3	-62,7	-17,0

Rentabilidade	2T23	4T23	2T24	Δ 12 M
Lucro Líquido (R\$ MM)	2,7	44,8	72,6	+2620,5%
ROAA (%)	0,1%	0,5%	1,5%	+1,4 pp
ROE (%)	0,9%	7,7%	22,4%	+21,5 pp

Rendas de Tarifas

R\$ mil



	2T 2023	3T 2023	4T 2023	1T 2024	2T 2024	% Δ 12 M
Receitas de Prestação de Serviços	31.780	30.762	31.034	32.502	34.472	8,5%
Conta Corrente	15.298	15.200	15.201	16.493	16.602	8,5%
Convênios	13.078	11.994	11.525	11.953	12.664	-3,2%
Comercial	1.595	1.949	2.493	2.472	3.610	126,3%
Cobrança	1.026	925	935	813	829	-19,2%
Transferência de Fundos	783	694	880	772	767	-2,1%

Despesas Administrativas e Eficiência*

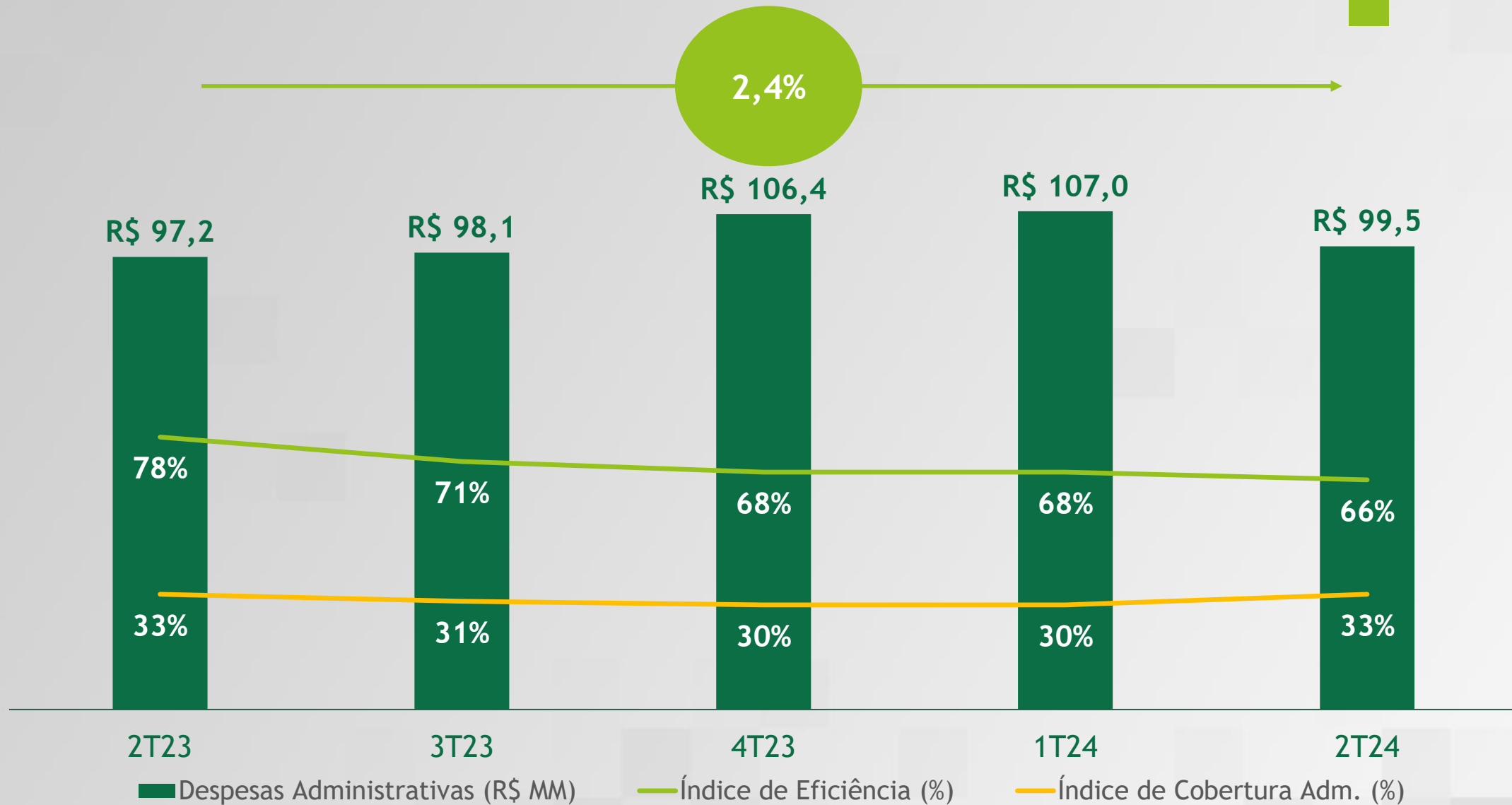

* Índice de Eficiência: Despesas Administrativas / (Resultado Bruto de Intermediação Financeira + Receita de Serviços). Índice de Cobertura Administrativa: Receita de Serviços / Despesas Administrativas.



% Inadimplência

Índice Inadimplência (%) BR x SE x Banese

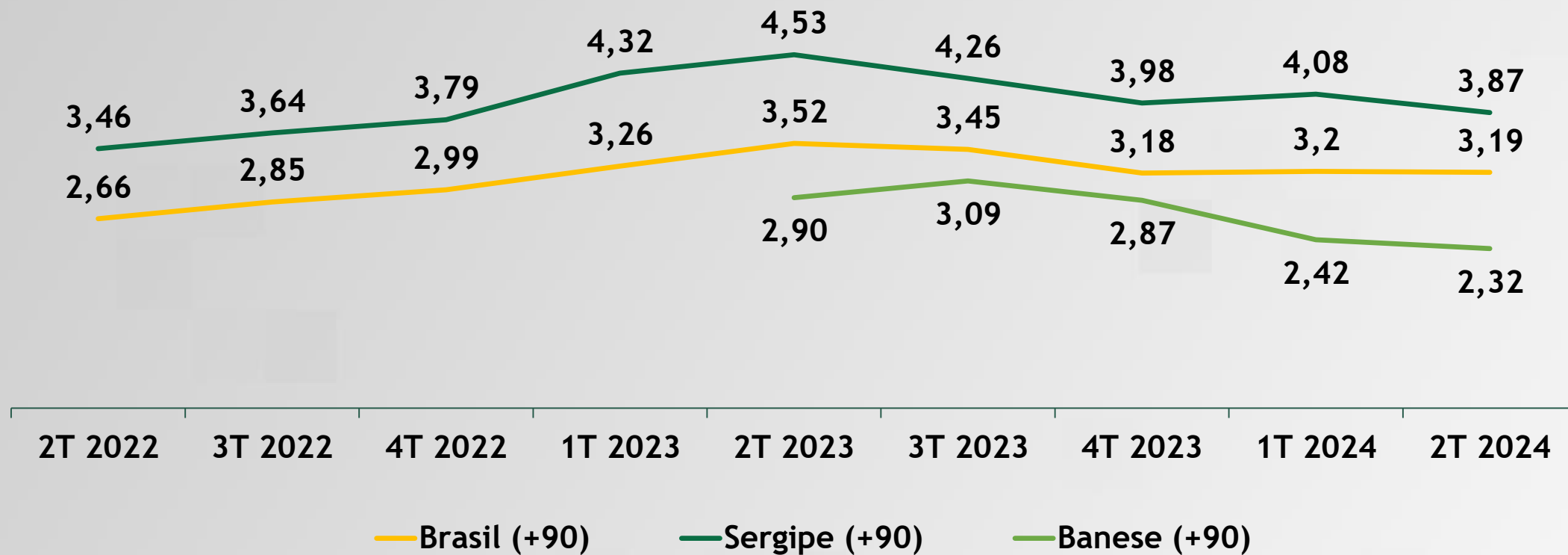



Fluxo da Provisão Total¹

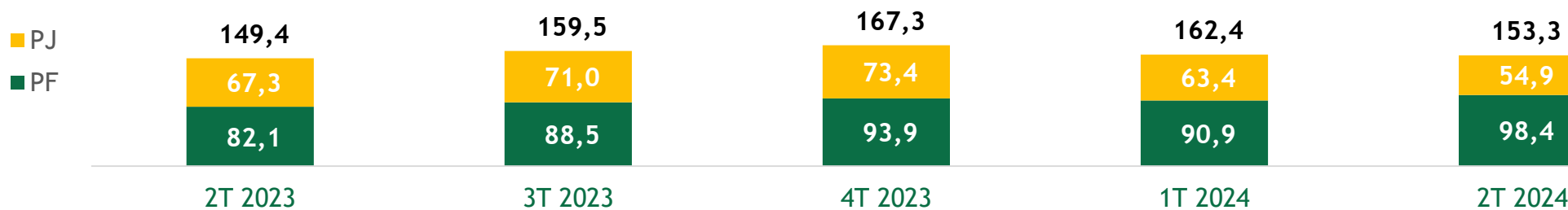
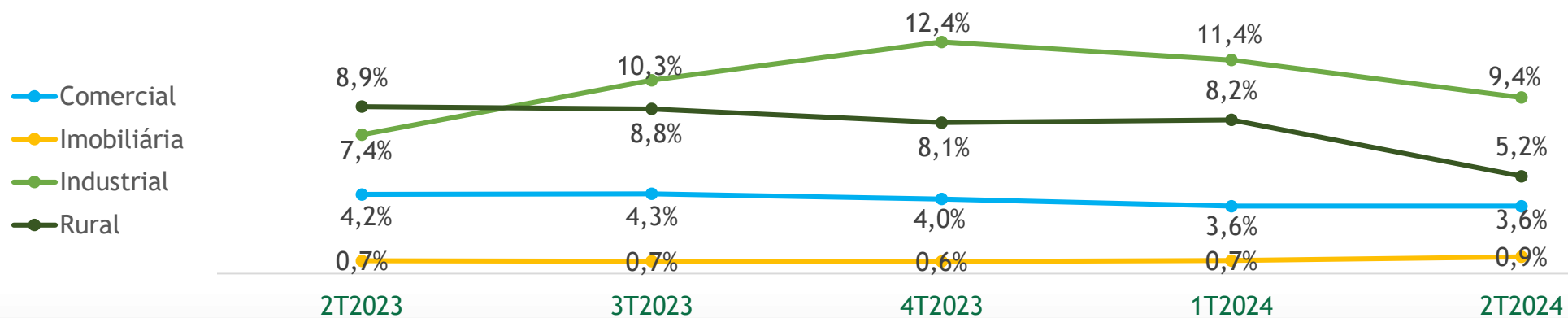

¹ Saldo de Provisão / Saldo da carteira de crédito classificada.



Recuperação e CBP

R\$ milhões

Movimentação em CBP

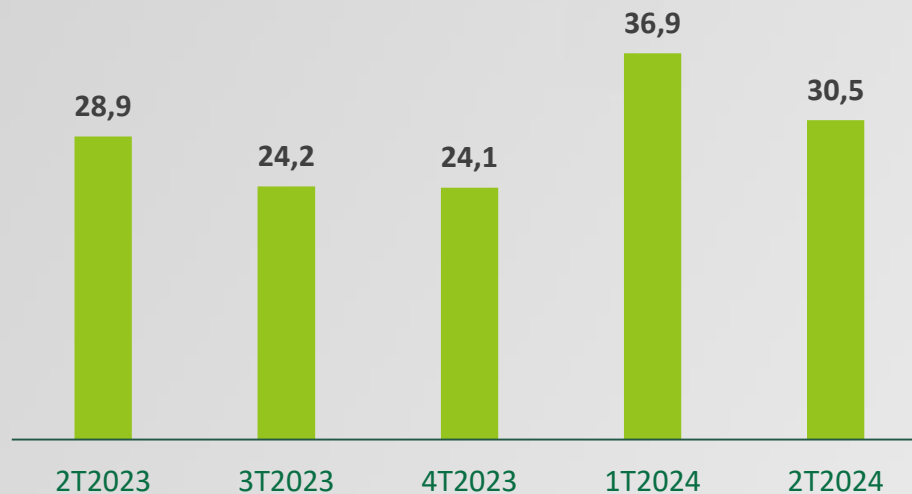

Recuperação de CBP

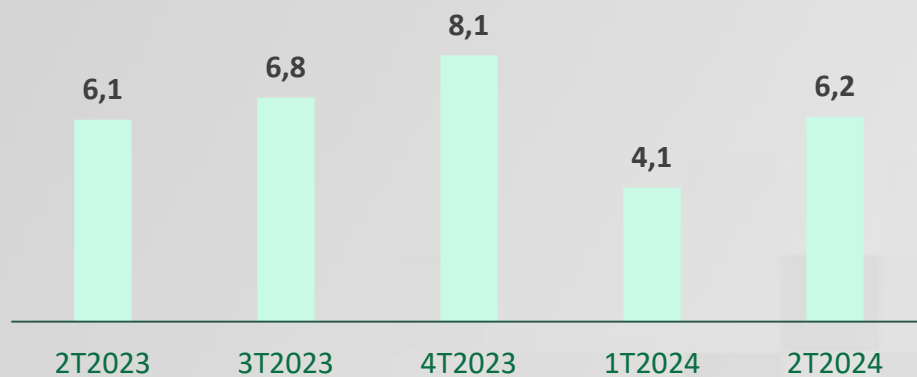

% Recuperação vs Movimentação

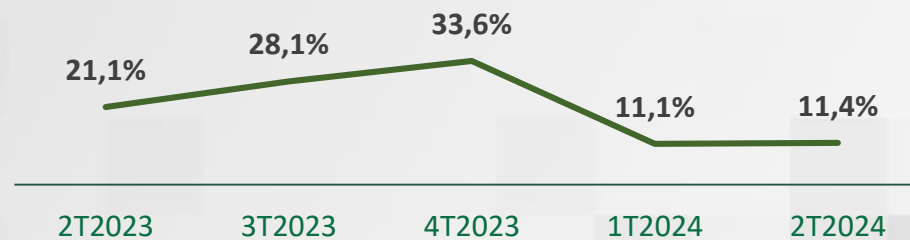

Obrigado!

Diretoria de Finanças, Controles e Relações com Investidores

Superintendência de Gestão de Riscos
Superintendência Financeira

Área de Relações com Investidores
Área de Gestão Orçamentária

Pode
Contar



Banese