

Pode  
Contar



**Banese**

Apresentação  
Institucional

11

2023





# Aviso Importante

Esta apresentação pode conter informações sobre eventos futuros. Tais informações refletem expectativas da administração que podem não se tornar reais por motivos intrínsecos ou extrínsecos à Companhia. Palavras como “acredita”, “antecipa”, “deseja”, “prevê”, “espera” e similares pretendem identificar informações que necessariamente envolvem riscos futuros, conhecidos ou não. Riscos conhecidos incluem incertezas que não são limitadas o impacto da competitividade de preços e serviços, aceitação de serviços no mercado, mercado competitivo, aspectos macroeconômicos internos ou sistêmicos, ambiente regulamentar e legal, flutuações de moedas, inflação e taxas de juros, riscos políticos e outros riscos, descritos em materiais publicados anteriormente pelo Banese. Essa apresentação está atualizado até a data de sua publicação e o Banese não pode ser responsabilizado por eventos posteriores, não previstos ou mencionados.



# Índice

## 01 Perfil Corporativo

- 06 Perfil
- 07 Presença
- 09 Ratings
- 10 Estrutura Acionária
- 11 Estrutura da Alta Administração
- 14 Processo de Tomada de Decisão
- 15 Segmentação de clientes
- 17 Atendimento Digital
- 18 Sustentabilidade
- 20 Gestão de Risco Socioambiental

## 02 Banese em Números

- 23 Lideranças
- 24 Operações de Crédito
- 25 Pessoa Física
- 26 Pessoa Jurídica
- 27 Captações Comerciais
- 28 Aplicação
- 29 Captações
- 30 Basileia III

## 03 Destaques do Resultado

- 32 Destaques
- 33 Construção do Lucro
- 34 Rendas de Tarifas
- 35 Despesas Administrativas e Eficiência
- 36 Índice de inadimplência (+90 dias)
- 37 Fluxo da Provisão Total (%)
- 38 Recuperação e CBP



# Agenda

**01** Perfil corporativo

**02** Banese em Números

**03** Destaques do Resultado





# Perfil Corporativo

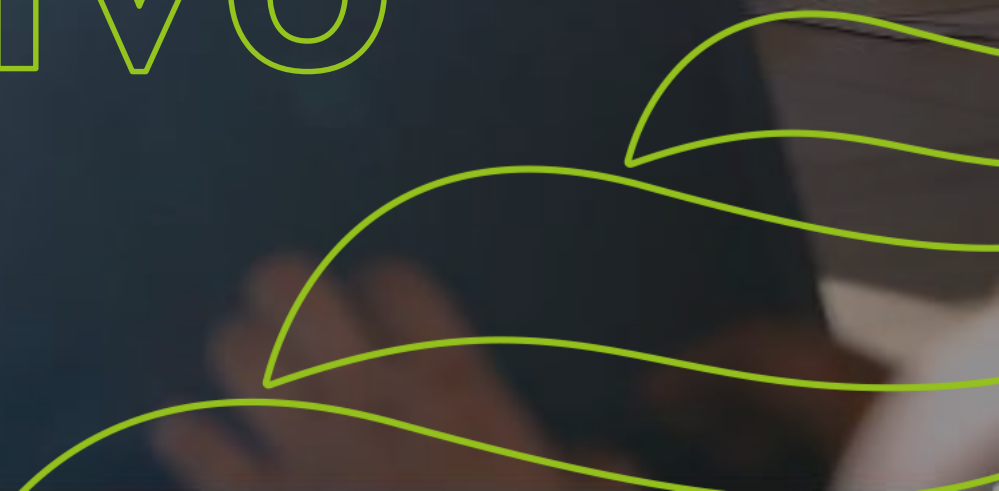



## Diversificação dos Negócios

# Perfil

Fundado  
em 1961

Lideranças no Mercado

Sólido Desempenho

Base de captação  
diversificada e estável



Serviços  
Bancários



Cartões

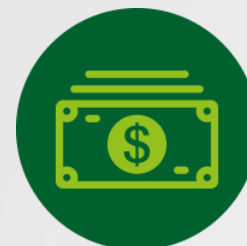

Concessão  
de Crédito



Captação de  
Recursos

# Presença em Sergipe

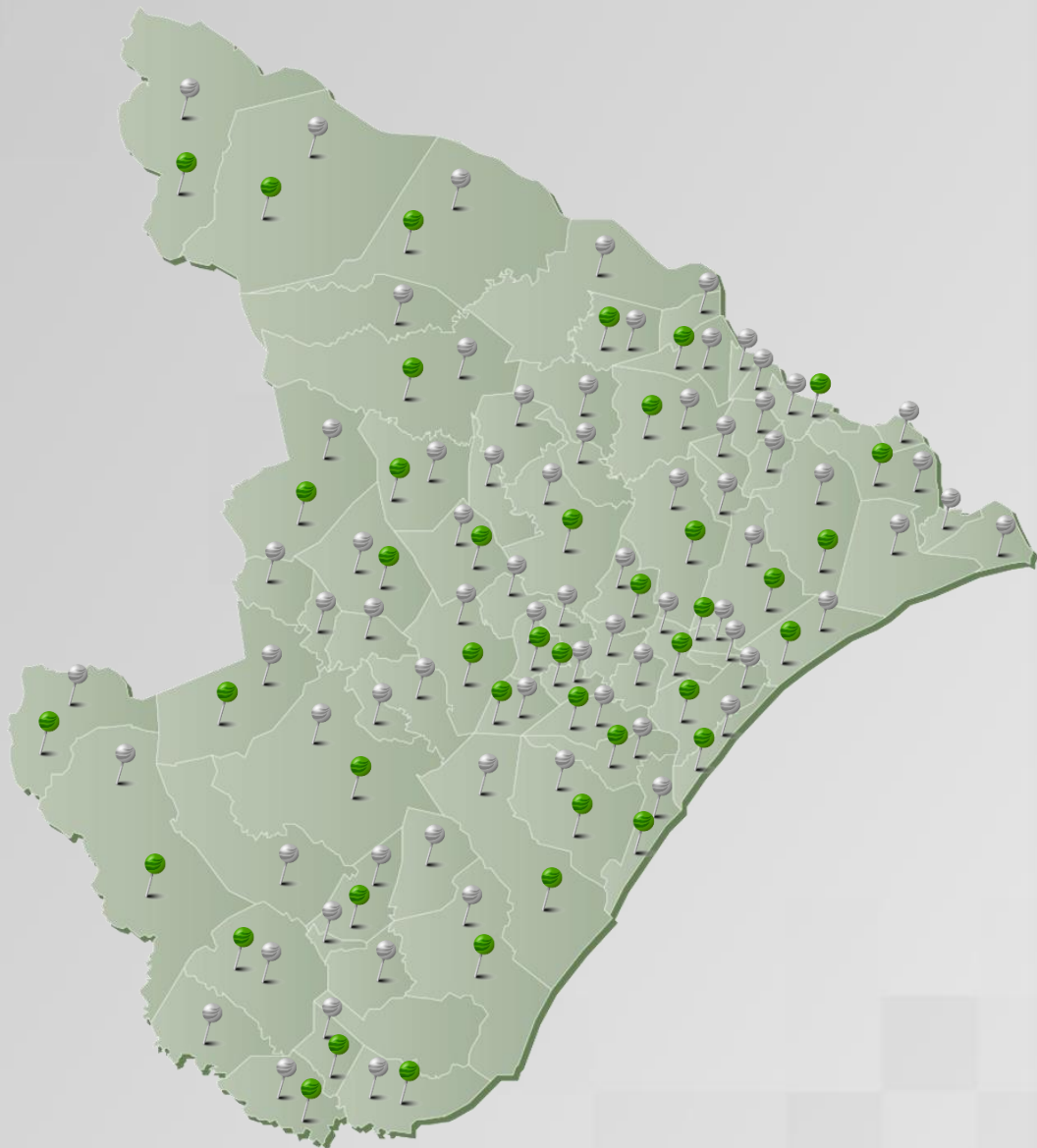

**733** (↓4,3%)

Rede de Atendimento



**63\***  
Agências



**205** (↓6,0%)  
Correspondentes

**09**

Postos de Atendimento

**922** (↑4,4%)

Funcionários

**456** (↓4,2%)

ATMs

**850.952** (↑3,1%)

Clientes

\* 54 Unidades Físicas.  
Variações entre 1T2023 / 1T2022

# Presença no Nordeste

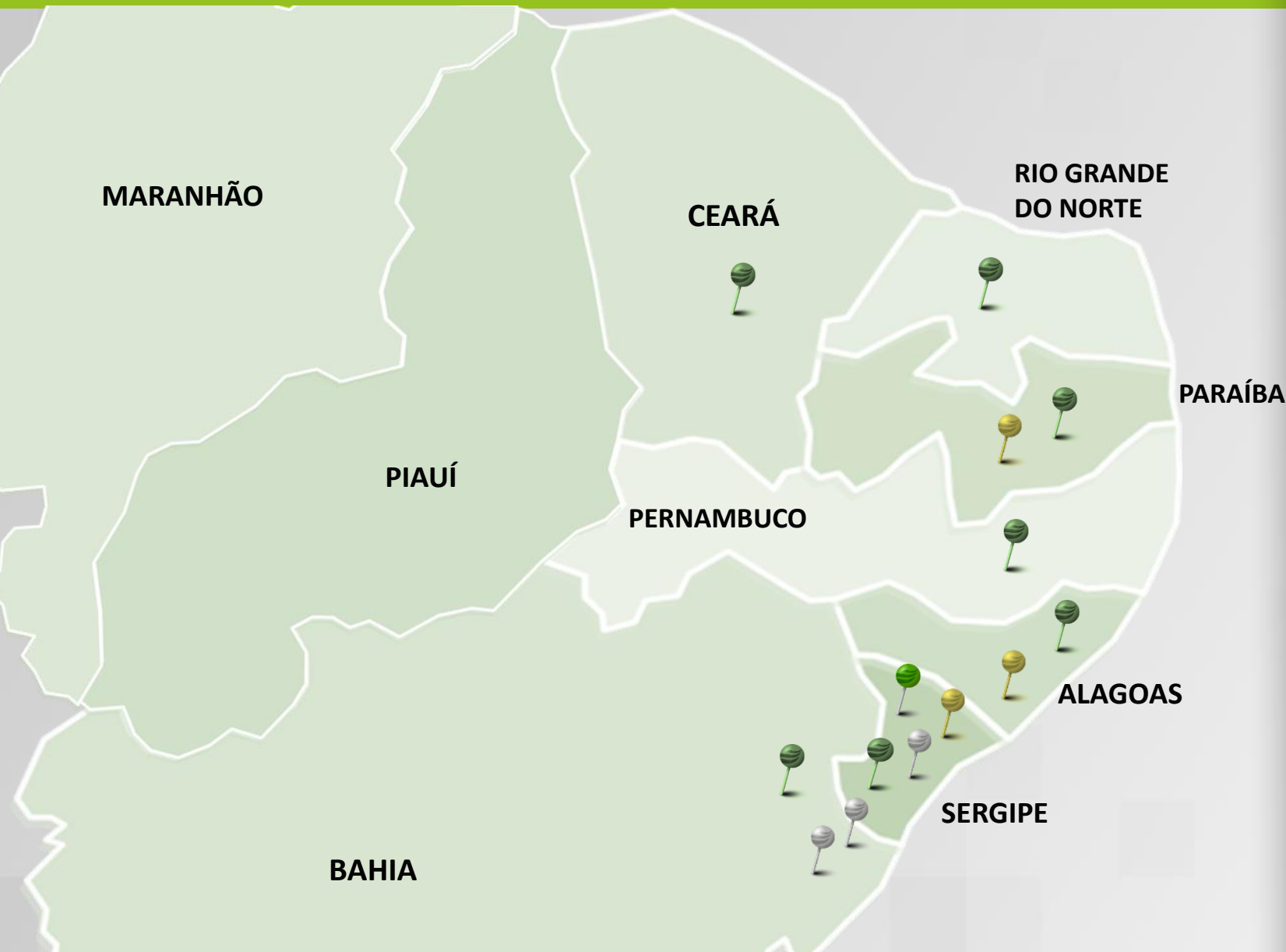

 **Agências**

 **Correspondentes**

 **Loja Física /  
Escritório - MULVI**

 **Presença Banese Card**



# Ratings



LONGO PRAZO

CURTO PRAZO

PERSPECTIVA

## *Fitch Ratings*

Em Escala Nacional

AA- (bra)

F1+ (bra)

**Estável**

## **Moody's Local**

Ratings de Depósitos em Escala Nacional

A+.br

ML A-1.br

**Estável**

# Estrutura Acionária



**89,87%**  
Controlador

**10,13%**  
Free Float

Total  
de Ações  
**15.285.090**

# Estrutura de Governança Corporativa



Os comitês, compostos pelo corpo técnico do Banese, descentralizam a gestão, garantem a tecnicidade das decisões e criam estrutura de legado e sucessão

Constituído por 5 membros efetivos e igual número de suplentes, eleitos anualmente com 2 reconduções consecutivas

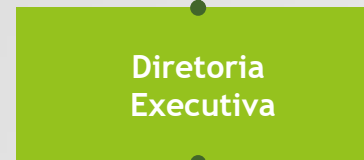
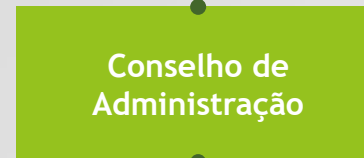

Composto de 3 membros, nomeados e destituídos pelo Conselho de Administração, em sua maioria independentes, com mandato de 03 anos.



Composto por no mínimo 7 e no máximo 9 membros, sendo no mínimo 30% (trinta por cento) deverão ser Conselheiros Independentes

3 membros, nomeados e destituídos pelo Conselho de Administração, com mandato de 02 (dois) anos



# Estrutura da Alta Administração

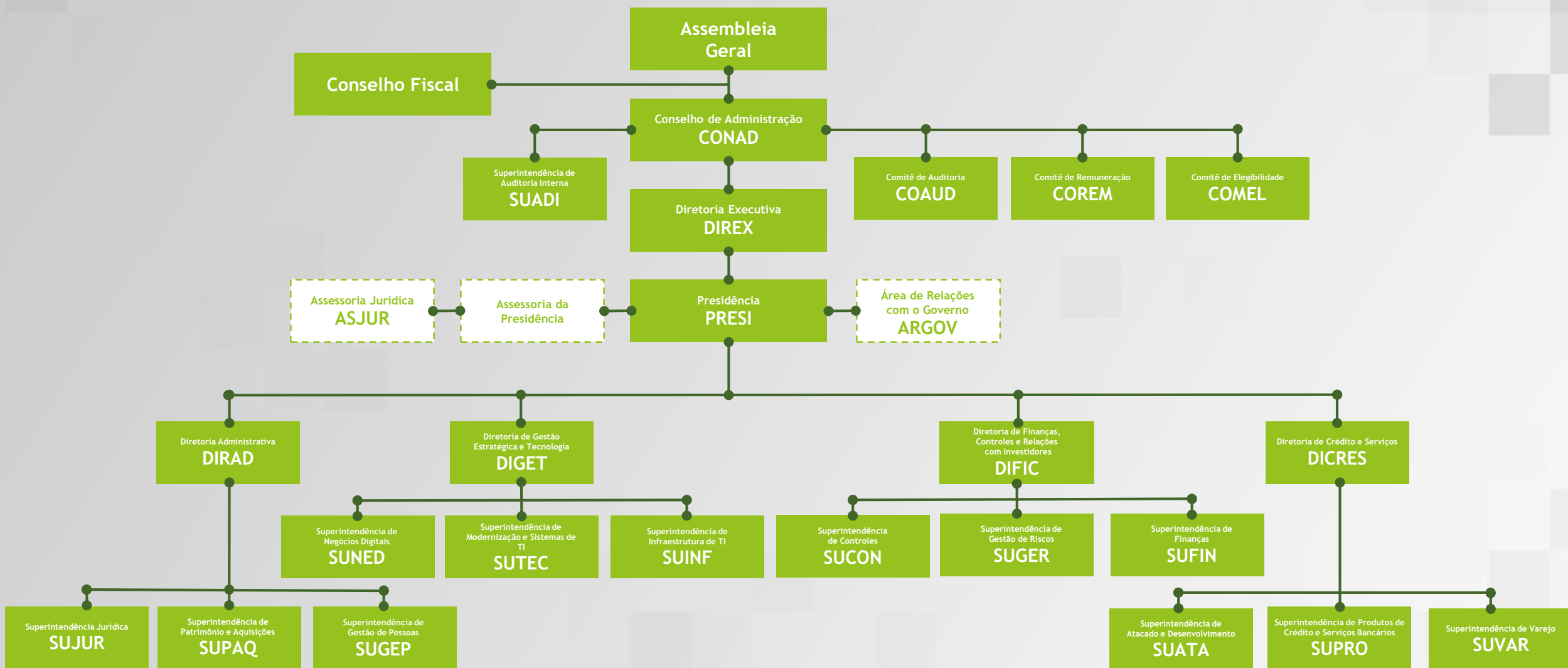



# Composição da Alta Administração

## Conselho de Administração

Guilherme Maia Rebouças\*\*

Presidente

Ana Cristina de Carvalho Prado Dias\*\*

Conselheira

Gilberto Magalhães Occhi

Conselheiro

Marcos Venícius Nascimento\*\*

Conselheiro

Tiago Curi Isaac

Conselheiro

Luiz Alves dos Santos Filho

Representante dos Funcionários

Leandro Neves de Oliveira Bando

Conselheiro

## Diretoria Executiva

Marco Antônio Queiroz

Presidente

Kleber Teles Dantas\*

Diretor de Gestão Estratégica e Tecnologia

**Aléssio** de Oliveira Rezende\*

Diretor de Finanças, Controles e Relações com Investidores

Marcos Venícius Nascimento\*\*

Diretora Administrativa

Wesley Teixeira Cabral\*

Diretor de Crédito e Serviços

# Processo de Tomada de Decisão

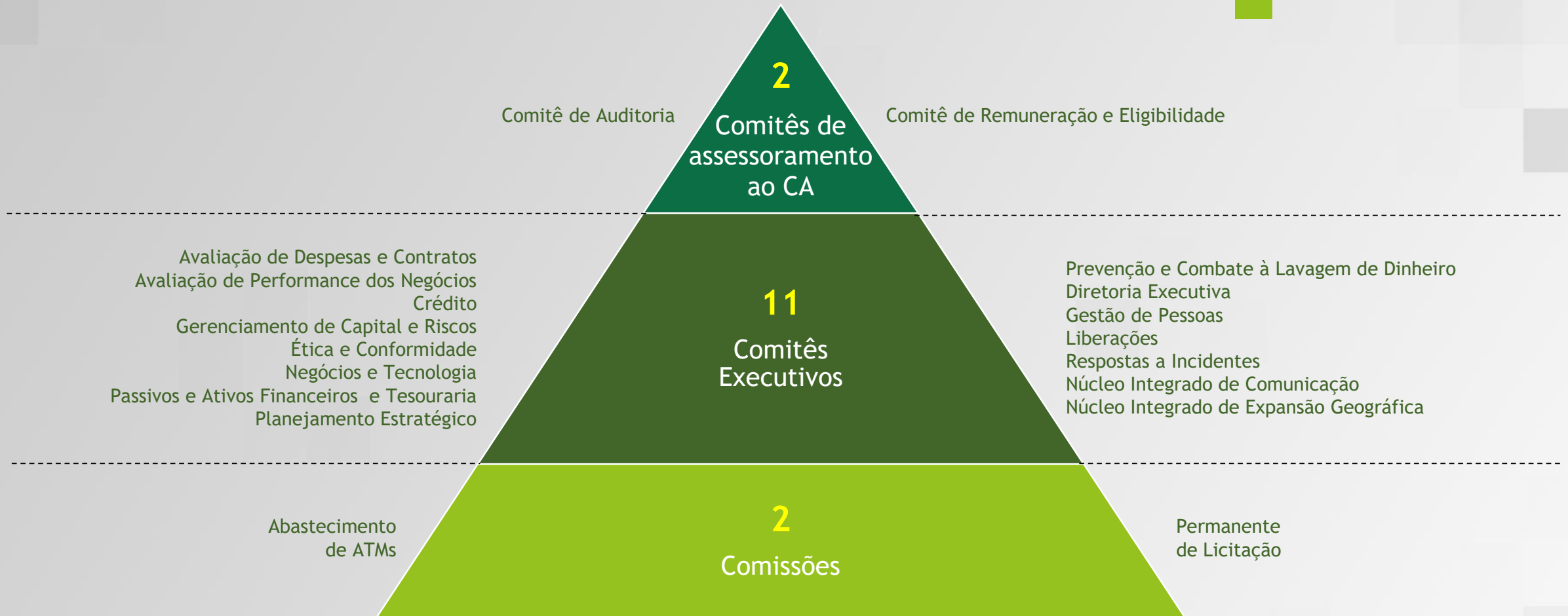

## SEGREGAÇÃO DE RESPONSABILIDADES

As funções e responsabilidades no Banese não são segregadas para assegurar um adequado sistema de controles e atenuar os conflitos de interesse

## ESTRUTURA DE COMITÊS

A estrutura de comitês garante a descentralização do processo decisório e aumenta a participação de membros da Diretoria Executiva

## DECISÃO COLEGIADA

Todas as decisões tomadas no Banese é deliberada de forma colegiada, envolvendo os executivos na determinação de estratégias e de propostas para os diversos negócios do Banese





#CanaisBanesse

**89%**

das transações feitas  
no autoatendimento

**84%**

das transações realizadas no  
Internet Banking e Aplicativo

**38%**

do volume de Crédito para PF  
liberado nos  
canais digitais

Atendimento Digital 1T 23





# Sustentabilidade





# Sustentabilidade



Crédito para micro e pequenos empreendedores e intensifica as ações de concessão e desburocratização das operações de microcrédito.



Apoio a Política de Inclusão Produtiva que beneficia trabalhadores das culturas da laranja e cana-de-açúcar no período de entressafra.



Gerenciamento de impressões, evitando desperdícios e permitindo a contabilização de impressão por usuário e por setor.



Profissionais com a certificação Green IT Citizen, que certifica que o profissional possui conhecimento em conceitos e práticas do uso mais sustentável da tecnologia.



Todas as lâmpadas do Banco foram substituídas por LED, que consomem menos energia e não geram calor, favorecendo economia de energia elétrica.



Os ATMs respeitam a acessibilidade, segundo as normas ABNT para cadeirantes e sistema adaptado para utilização do equipamento por deficientes visuais em todas as suas agências.



# Gestão de Risco Socioambiental

O Banese adota procedimentos de avaliação e gerenciamento dos riscos socioambientais em seus processos, produtos, negócios e serviços para assegurar a classificação, identificação, avaliação, monitoramento, mitigação e controle do risco socioambiental nas atividades e operações do Banese, entre eles a análise prévia dos potenciais impactos e oportunidades socioambientais causados pela criação de novas linhas de crédito. O Banco busca analisar e avaliar os clientes que possam estar em desacordo com a legislação socioambiental vigente e treina seus colaboradores quanto à conduta ética, social e ambiental. Em concessões de crédito acima de R\$ 1 milhão, o Banese acompanha e solicita informações e relatórios socioambientais para as empresas demandantes.



# Objetivos de Desenvolvimento Sustentáveis

Tendo em vista o desenvolvimento sustentável, o banco tem se aproximado dos ODS (Objetivos de Desenvolvimento Sustentável), especialmente por acreditar na visão da agenda 2030, que reconhece a necessidade de construir “um mundo em que a democracia, a boa governança e o estado de direito, bem como um ambiente propício em níveis nacional e internacional, são essenciais para o desenvolvimento sustentável”. Os ODS representam uma agenda com 17 objetivos e 169 metas nos âmbitos social, ambiental e econômico, desenvolvida pela Organização das Nações Unidas (ONU) e assinada por líderes mundiais.





# Banese em Números







# Liderança em Sergipe

## Crédito Comercial

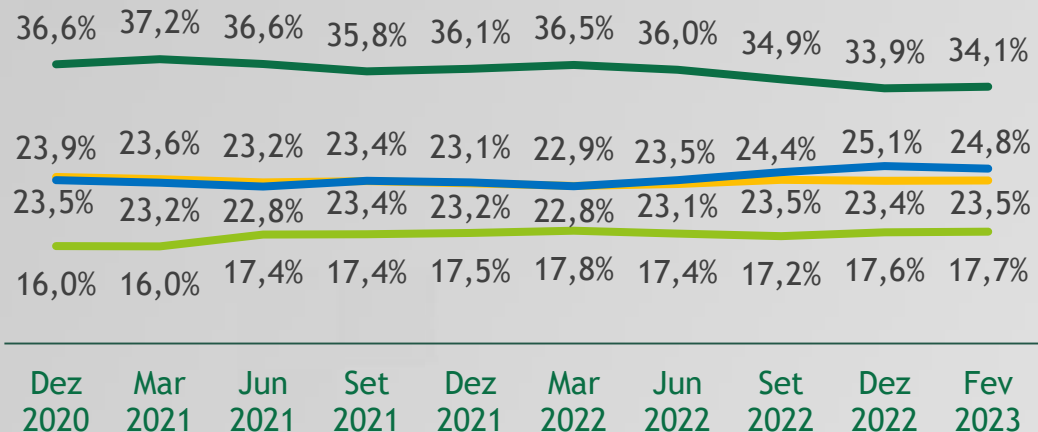

## Depósito a Prazo

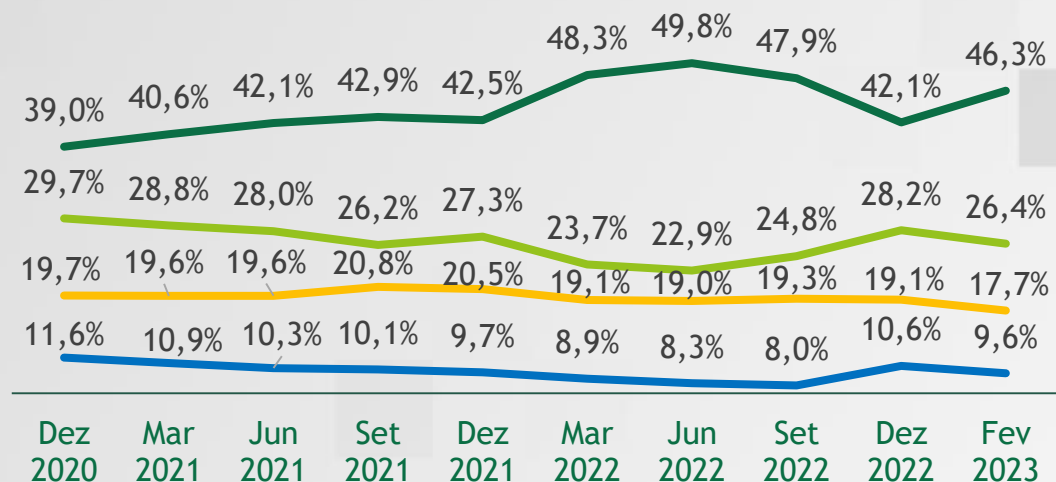

## Captação Total

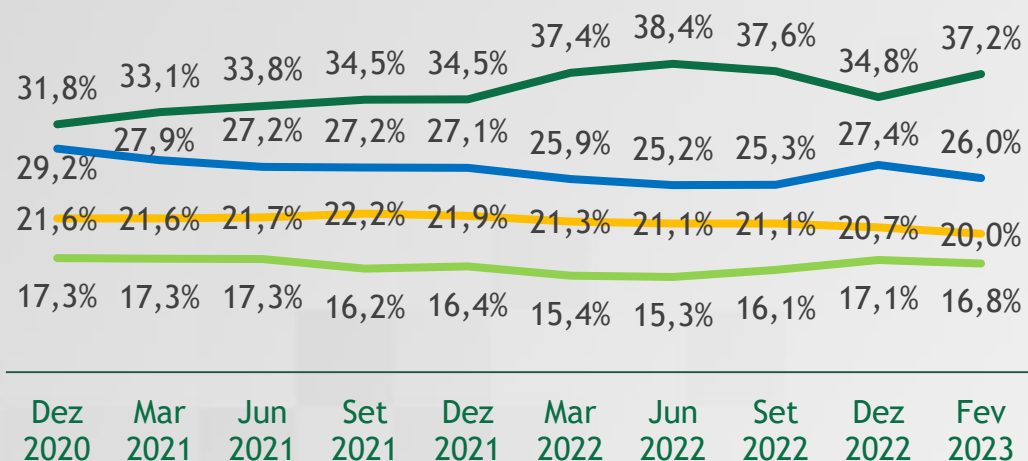

- BCO DO EST. DE SE S.A.
- BANCO DO BRASIL
- CAIXA ECONÔMICA
- DEMAIS BANCOS

# Operações de Crédito



R\$ milhões

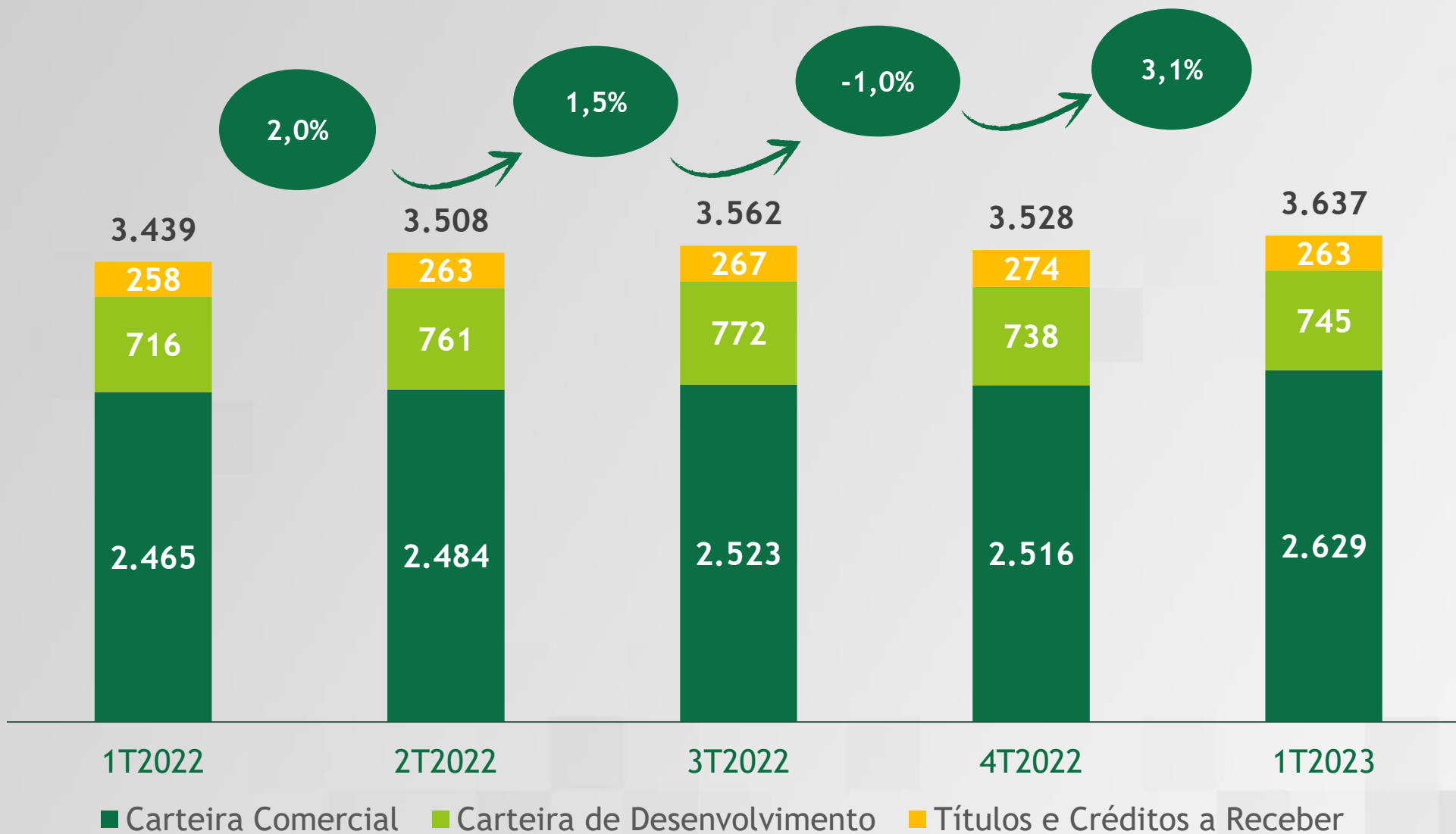



# Pessoa Física

R\$ milhões

## Destaques

1T 2023 / 1T 2022

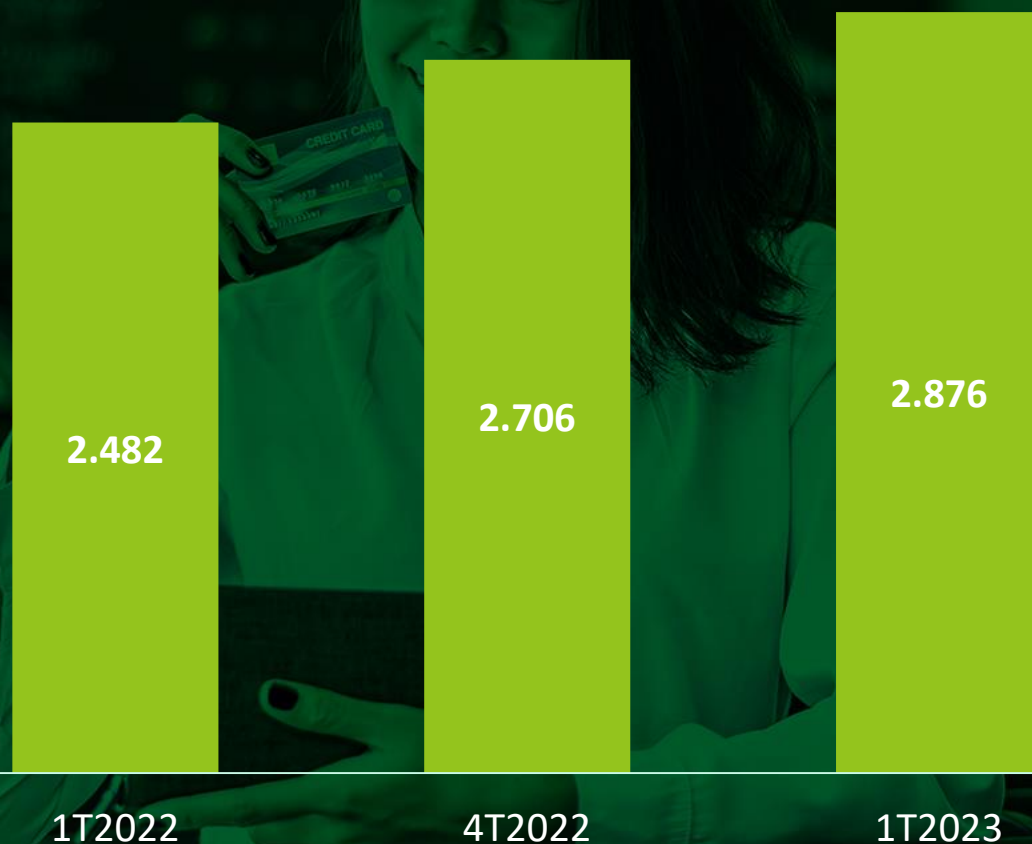

**+ 30,8%**

Correspondente Bancário

**+ 30,6%**

Crédito Rural

**+ 32,5%**

Crédito Salário

**+ 18,0%**

Crédito Rápido



# Pessoa Jurídica

R\$ milhões

-28,9%

## Destaques

1T 2023 / 1T 2022

+ 45,4%  
Crédito Fácil

+ 18,3%  
Crédito Imobiliário - PJ

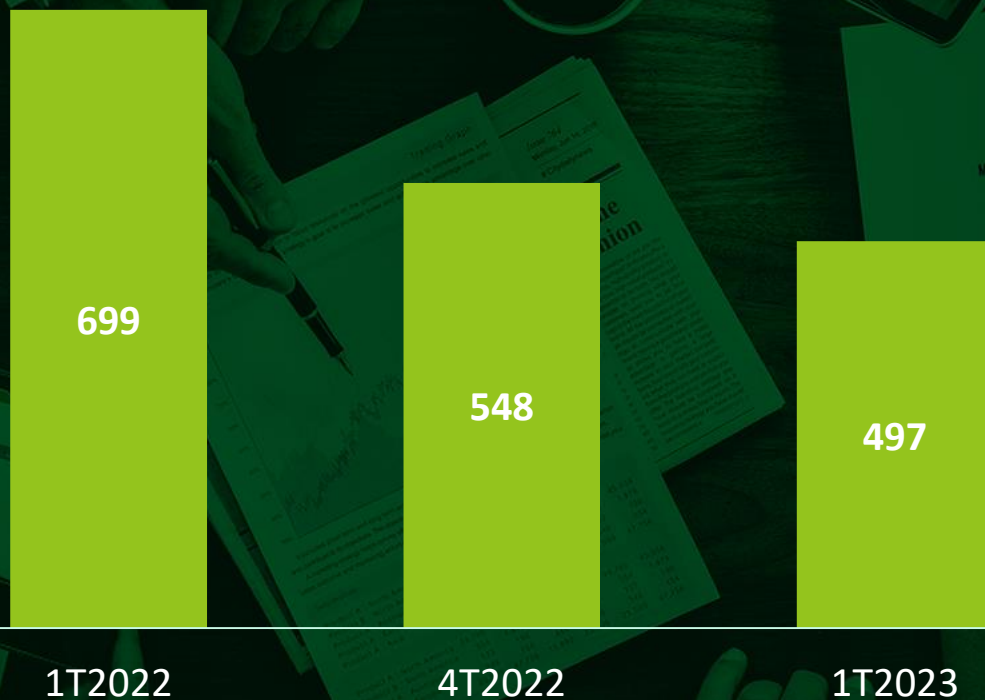



# Aplicação

R\$ milhões



	1T 2022	2T 2022	3T 2022	4T 2022	1T 2023
Interf. Liquidez	1.978	1.988	1.756	1.368	2.298
Tit. Val. Mob. Livres:	1.367	1.517	1.573	1.533	1.143
Renda Fixa	1.363	1.514	1.569	1.529	1.139
Cotas Fundos	4	3	4	4	4
Compulsórios e Créd Vinc. Remunerados	413	394	396	534	527
Compromissadas	14	16	17	16	21
<b>Total</b>	<b>3.772</b>	<b>3.915</b>	<b>3.915</b>	<b>3.451</b>	<b>3.989</b>

# Captação

R\$ milhões



	1T 2022	2T 2022	3T 2022	4T 2022	1T 2023
CDI/CDB/RDB	1.892	1.941	2.250	1.784	2.406
Poupança	2.277	2.387	1.968	2.034	1.983
Judiciais	1.368	1.433	1.491	1.546	1.619
À vista	1.144	1.171	1.093	1.185	1.191
Outros	155	149	145	124	164
LFS	130	136	137	141	144
LF	31	20	20	20	21
LCI	21	19	19	6	20
<b>Total</b>	<b>7.018</b>	<b>7.256</b>	<b>7.123</b>	<b>6.840</b>	<b>7.548</b>

# Basileia

%

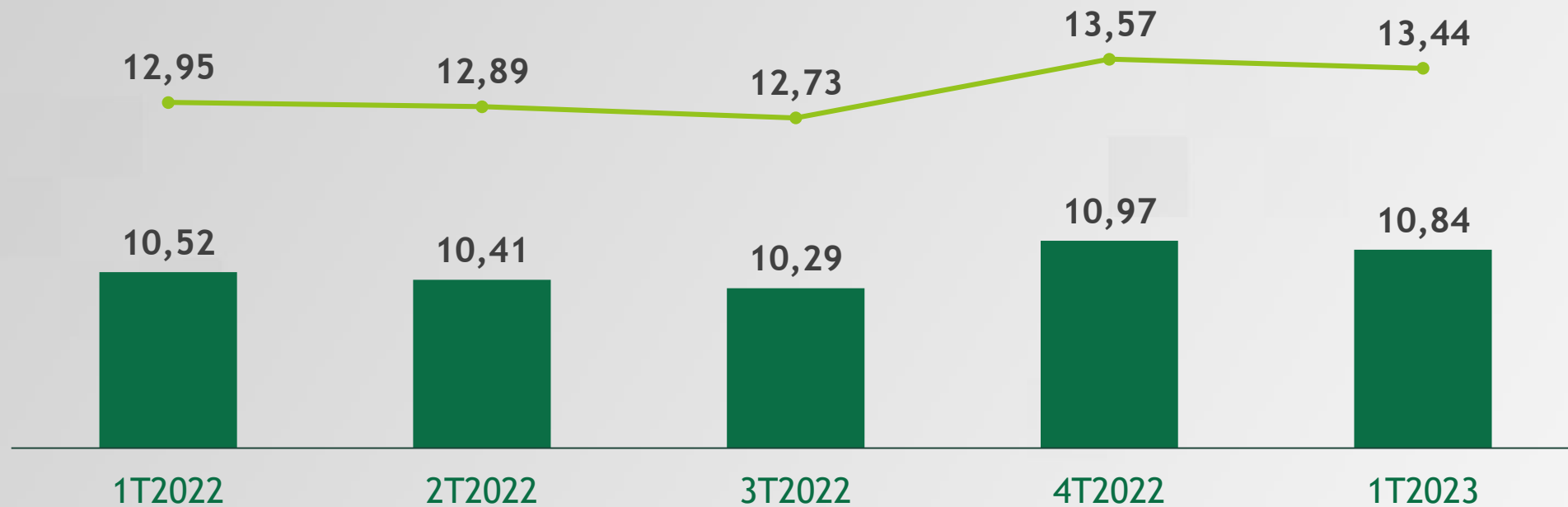

Capital Principal Índice de Basileia



# Destques do Resultado





# Destaques Resultado 1T23/1T22



Ativos Totais  
R\$BI

**8,5**

+6,8%



Captações  
Totais R\$BI

**7,5**

+7,5%



Operações de  
Crédito R\$BI

**3,6**

+5,8%



Lucro  
Líquido R\$MM

**13,7**

+14,2%



Patrimônio  
Líquido R\$ MM

**609,2**

+6,3%



# Construção do Lucro

R\$ milhões

1T 2023



	1T 2022	4T 2022	1T 2023	% Δ 12 M
<b>Margem Financeira Bruta</b>	<b>119,0</b>	<b>142,1</b>	<b>147,8</b>	<b>24,3%</b>
Resultado Bruto da Intermediação Financeira	84,4	112,3	114,7	35,9%
Provisão para Perdas Esperadas Associadas ao Risco de Crédito	-34,6	-29,9	-33,1	-4,3%

Rentabilidade	1T 2022	4T 2022	1T 2023	% Δ 12 M
Lucro Líquido (R\$ MM)	12,0	55,9	13,7	+14,2%
Índice de Eficiência (%)	82,7	73,6	69,7	-13,0 pp.
ROAA (%)	0,6	0,9	0,7	+0,1 pp.
ROE (%)	8,7	13,1	9,3	+0,6 pp.

# Rendas de Tarifas

R\$ mil



	1T 2022	2T 2022	3T 2022	4T 2022	1T 2023	% Δ 12 M
<b>Receitas de Prestação de Serviços</b>	<b>28.687</b>	<b>32.323</b>	<b>32.479</b>	<b>31.893</b>	<b>28.200</b>	<b>-1,7%</b>
Conta Corrente	15.038	15.589	15.757	15.432	15.255	1,4%
Convênios	10.074	13.408	13.685	13.171	9.752	-3,2%
Comercial	1.630	1.301	1.006	1.320	1.250	-23,3%
Cobrança	1.085	1.154	1.136	1.044	1.082	-0,3%
Transferência de Fundos	859	872	896	925	862	0,3%

# Despesas Administrativas e Eficiência\*

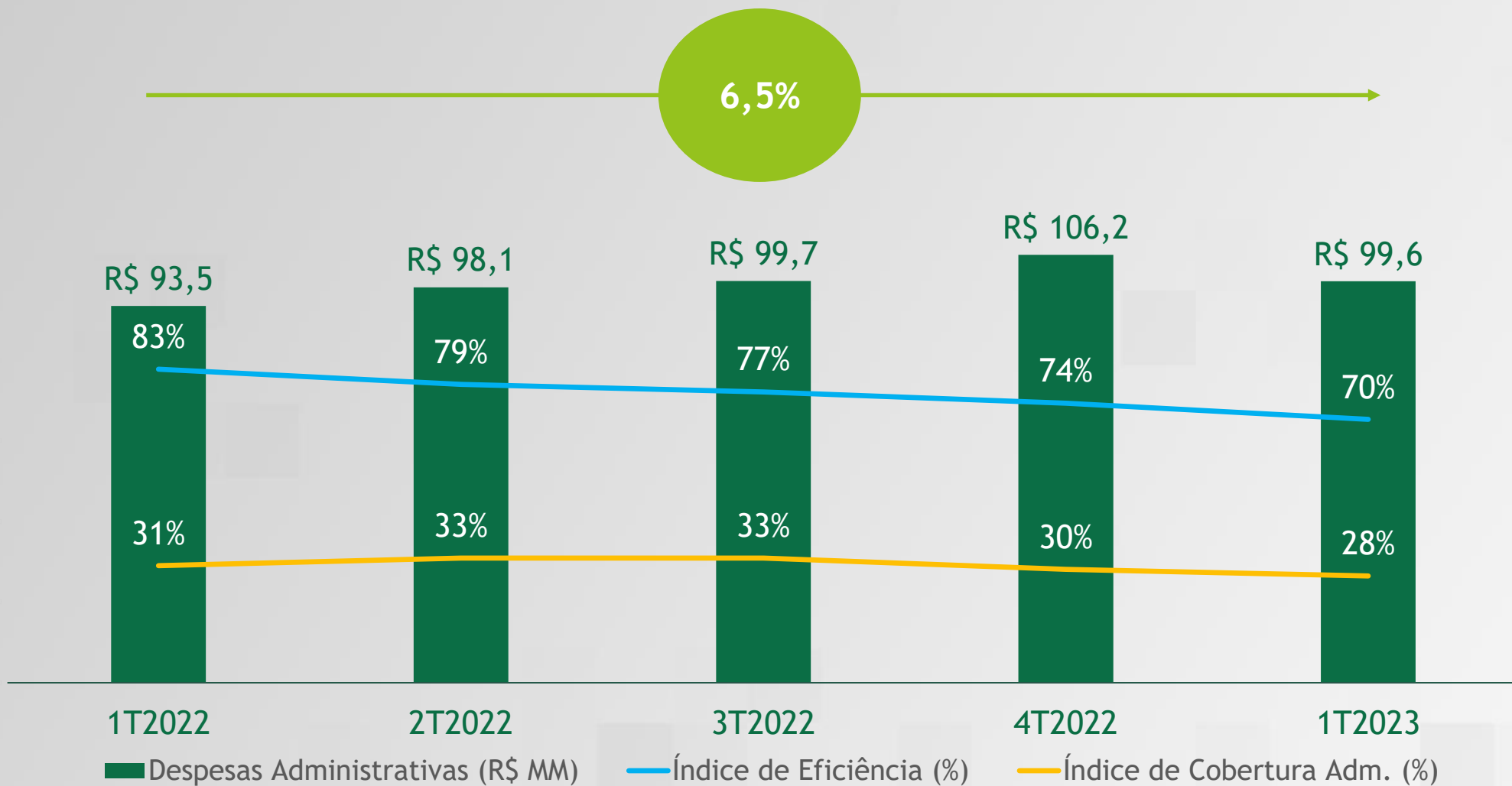

\* Índice de Eficiência: Despesas Administrativas / (Resultado Bruto de Intermediação Financeira + Receita de Serviços). Índice de Cobertura Administrativa: Receita de Serviços / Despesas Administrativas.



## Índice Inadimplência Banese (+60 dias)

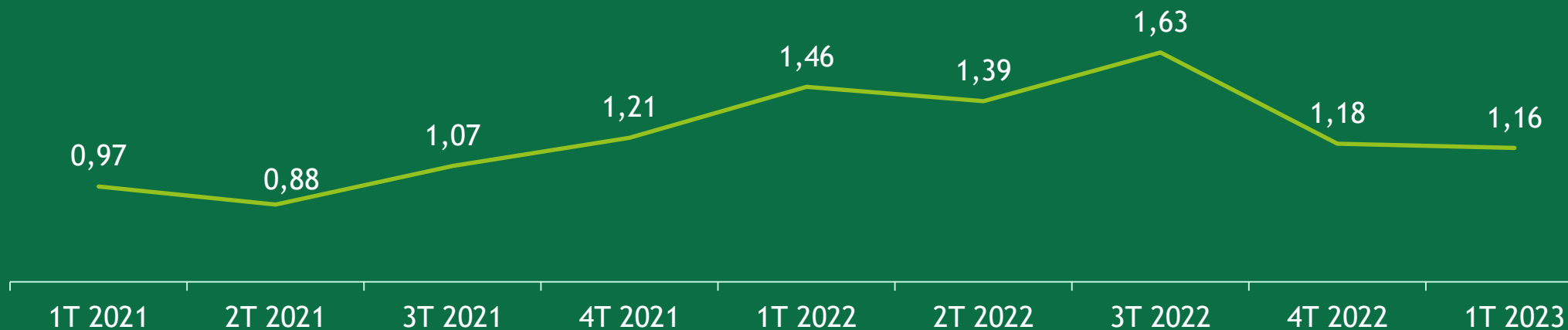

## % Inadimplência Banese

### Índice Inadimplência BR x SE (+90 dias)

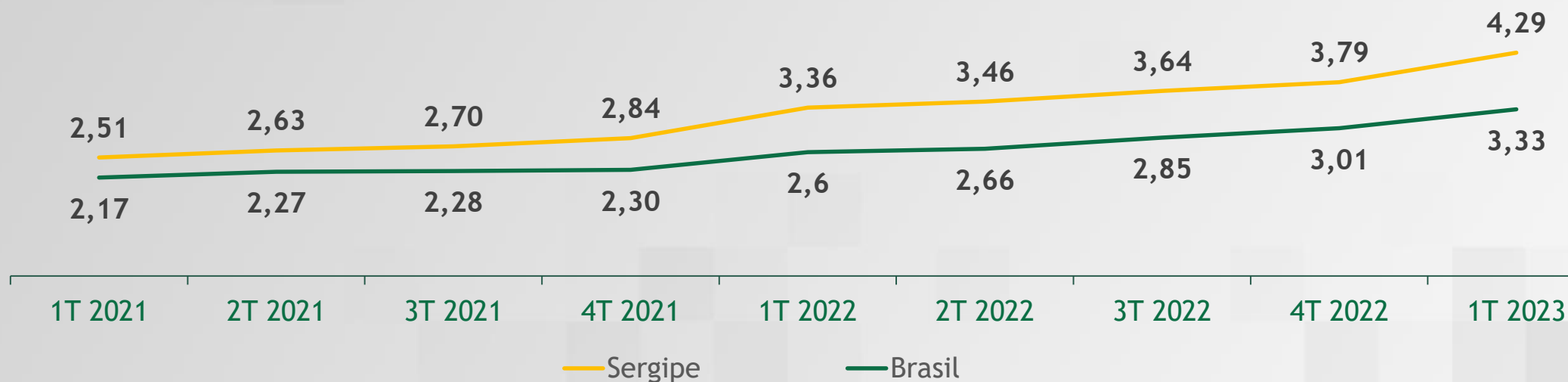

# Fluxo da Provisão Total<sup>1</sup>

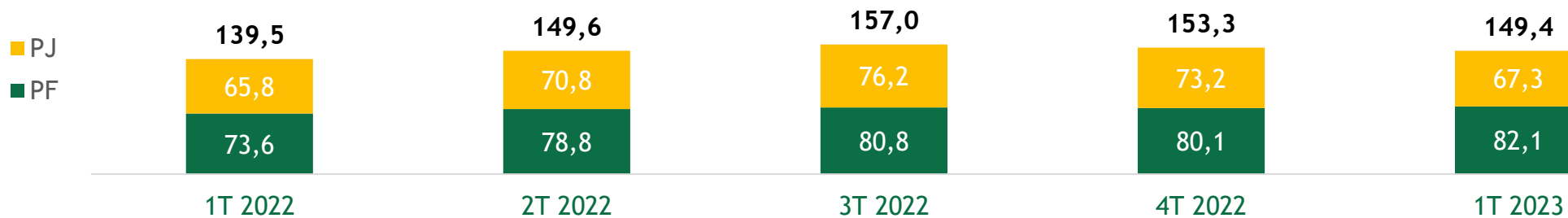
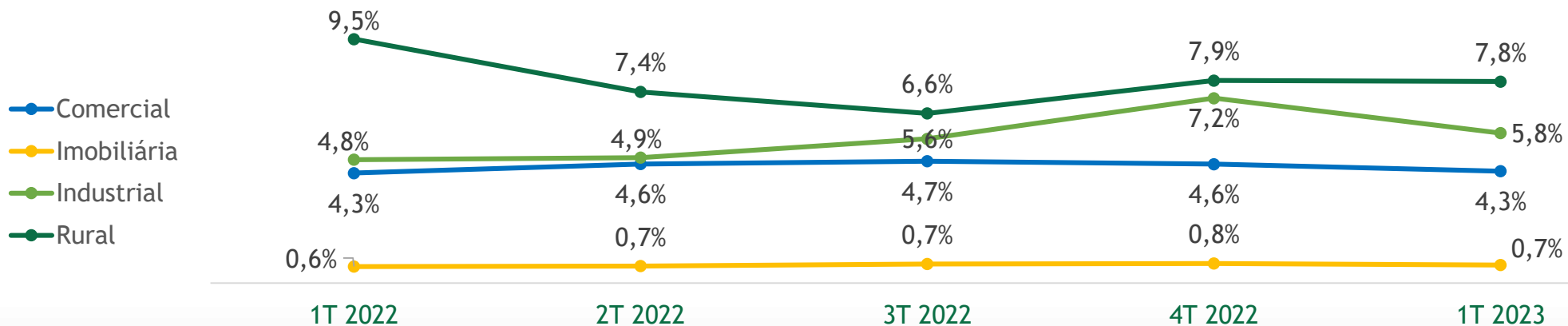

<sup>1</sup> Saldo de Provisão / Saldo da carteira de crédito classificada.



# Recuperação e CBP

R\$ milhões

### Baixas em CBP



### Recuperação de CBP

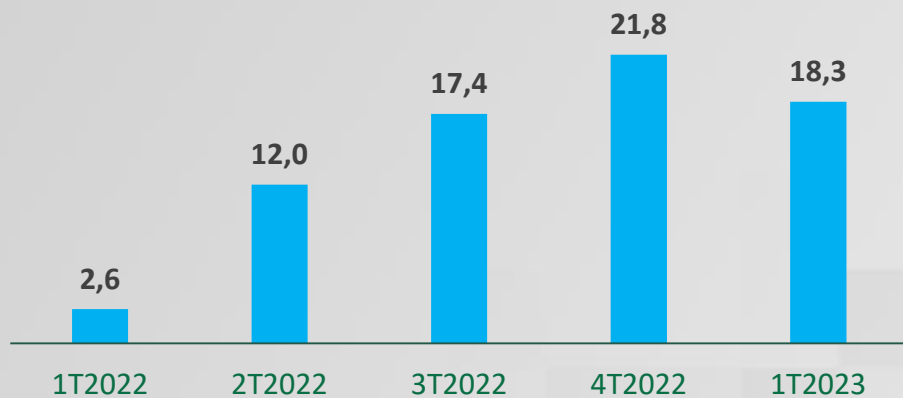

### % Recuperação vs Baixas

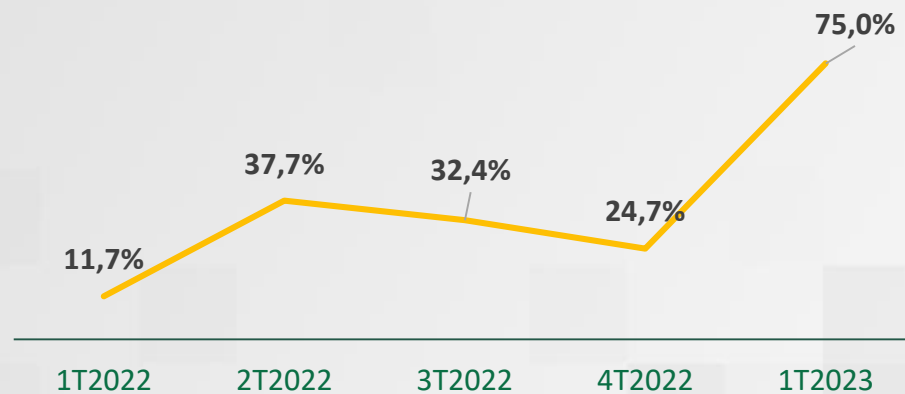

# Obrigado!

Diretoria de Finanças, Controles e Relações com Investidores

Superintendência de Gestão de Riscos  
Superintendência Financeira

Área de Relações com Investidores  
Área de Gestão Orçamentária

Pode  
Contar



**Banese**